



**PRÉFET
DE L'HÉRAULT**

*Liberté
Égalité
Fraternité*

RECUEIL DES ACTES ADMINISTRATIFS

Recueil n°128 du 21 juin 2024

- Agence régionale de santé Occitanie (ARS)
- Direction départementale de l'emploi, du travail et des solidarités (DDETS34)
- Direction départementale des territoires et de la mer (DDTM34)
- Direction régionale de l'économie, de l'emploi, du travail et des solidarités (DREETS)
- Direction des relations avec les collectivités locales – Bureau du contrôle de légalité et de l'intercommunalité (PREF34 DRCL BCLI)
- Direction des relations avec les collectivités locales – Bureau de l'environnement (PREF34 DRCL BE)
- Direction des sécurités – Bureau des préventions et des polices administratives (PREF34 DS BPPA)
- Sous-préfecture de Béziers (PREF34 SPB)
- Sous-préfecture de Lodève (PREF34 SPL)

ARS_Arrêté_n°2024-3220_Organisation_garde_ambulancière_UP- H_2ème_semestre_2024 _____	3
ARS_Arrêté_prorogation_autorisation_frais_siège_social_APSH34 .	216
ARS_décision_tarifaire_n°1131_Fixation_DGC_CPOM T.	
ALBOUY_ _____	218
ARS_décision_tarifaire_n°1135_Fixation_DGC_CPOM_CAMPS_- CHU _____	220
ARS_décision_tarifaire_n°1148_Fixation_DGC_CPOM_FAF _____	223
ARS_décision_tarifaire_n°1155_Fixation_forfait_global_FAM_Côte- aux_de_Sésame _____	226
ARS_décision_tarifaire_n°1240_fixation_forfait_global_EAM_Apig- hrem _____	228
ARS_décision_tarifaire_n°1243_Fixation_DGC_CPOM_ADAGES _	230
ARS_décision_tarifaire_n°1509_Fixation_DGC_CPOM_APSH_34 _	236
ARS_décision_tarifaire_n°1773_Fixation_DT_CB1_CPOM_ADPE- P _____	240
ARS_décision_tarifaire_n°1774_Fixation_DGC_CPOM APEAI OH _	244
ARS_décision_tarifaire_n°1779_Fixation_DGC_APF 34 _____	248
ARS_décision_tarifaire_n°1780_Fixation_DT_CB1_SAMSAH AVH .	251
ARS_décision_tarifaire_n°1782_Fixation_DT_soins_FAM_Perce- Neige _____	253
ARS_décision_tarifaire_n°1789_Fixation_DT_soins__CB1_EAM Millénaire _____	255
ARS_décision_tarifaire_n°1790_Fixation_DT_soins_CB1_SAMSA- H GIHP _____	257
ARS_décision_tarifaire_n°1792_Fixation_DT_CB1_SESSAD ARIEDA _____	259
ARS_décision_tarifaire_n°1794_Fixation_DT_CB1_ESAT Roc Castel _____	261
ARS_décision_tarifaire_n°2009_Fixation_forfait_global_CRA _____	263

ARS_décision_tarifaire_n°2719_Fixation_DGC_CPOM SOS _____	265
ARS_décision_tarifaire_n°3553_Fixation_DT_CB1_ASE 34 _____	268
ARS_décision_tarifaire_n°4051_Fixation_DGC_ACH _____	271
ARS_décision_tarifaire_n°8084_Fixation_DT_CB1_GIGNAC_LES- _JARD_DU_RIVERAL _____	274
ARS_décision_tarifaire_n°8099_Fixation_DT_CB1_SAIN- BAUZILLE-DE-LA-SYLVE_ND-DU-DIMANCHE _____	277
ARS_décision_tarifaire_n°8136_Fixation_DGC_CPOM_BEZIERS- CH _____	280
ARS_décision_tarifaire_n°8150_Fixation_DGC_CPOM_SAIN- PONS-DE-THOMIERES-CH _____	283
ARS_décision_tarifaire_n°8151_Fixation_DGC_CPOM_LUNEL- CH _____	286
ARS_décision_tarifaire_n°8152_Fixation_DT_CB1_PEZENAS_CH _____	289
ARS_décision_tarifaire_n°8153_Fixation_DGC_CPOM_LODEVE- CH _____	292
ARS_décision_tarifaire_n°8154_Fixation_CB1_DT_CLERMONT-L 'HERAULT -CH _____	295
ARS_décision_tarifaire_n°8155_Fixation_DGC_CPOM_ BEDARIEUX-CH _____	298
ARS_décision_tarifaire_n°8212_Fixation_DGC_CPOM_SAIN- INIAN_EHPAD_LES-OLIVIERS _____	301
ARS_décision_tarifaire_n°8218_Fixation_DT_CB1_SAIN- N_EEPA_PHV_LES-OLIVIERS _____	304
ARS_décision_tarifaire_n°8329_Fixation_DGC_CPOM UNAPEI 34 _____	306
DDETS34_AP_n°24-XVIII-284_Subdélégation_signature_décision- s_doc_reçu_délégation_signature_du_préfet _____	311
DDETS34_AP_n°24-XVIII-285_Subdélégation_signature_ordonna- ncement_secondaire_recettes_et_dépenses _____	314

DDETS34_Récépissé_modificatif_n°24-XVIII-280_Déclaration_d'activités_de_services_à_la_personne_GONZALEZ _____	317
DDETS34_Récépissé_n°24-XVIII-281_Déclaration_d'activités_de_services_à_la_personne_PIERRON _____	319
DDETS34_Récépissé_n°24-XVIII-282_Déclaration_d'activités_de_services_à_la_personne_GUNDUZ _____	321
DDTM34_AP_n°2024-06-14971_Fixation_montant_amendes_adm-_dispositif_permis_de_louer _____	323
DDTM34_AP_n°2024-06-15004_Prescriptions_particulières_station_traitement_eaux_usées_St-Jean-de-Fos _____	326
DDTM34_AP_n°2024-06-15027_Réglementtion_temporaire_circulation_A9 _____	334
DDTM34_AP_n°2024-16-15014_Approbation_dossier_préliminaire_de_sécurité_galerie_cyclable_tunnel_Comédie_Montpellier _____	336
DDTM34_Décision_n°2024-06-14986_Representation_commissions_CDSA _____	338
DREETS_Arrêté_Délégation_signature_pouvoirs_propres_DDETS-34 _____	346
PREF34_DRCL_BCLI_AP_n°2024-06-0232_Modif_Comp_CDCI_pleniere _____	352
PREF34_DRCL_BCLI_AP_n°2024-06-0233_Comp_CDCI_restreinte _____	357
PREF34_DRCL_BCLI_AP_n°2024-06-0280_Modification_statuts_SYMBO _____	361
PREF34_DRCL_BE_AP_n°2024-06-0227_DUP_SAM _____	377
PREF34_DRCL_BE_AP_n°2024-06-0244_Cessibilité_ZAC_Pierre-vives_Montpellier_au_profit_SPL_Territoire_34 _____	379
PREF34_DRCL_BE_AP_n°2024-06-0277_Renouvellement_agrément_Assoc_Ecologistes_de_l'Euziere _____	381

PREF34_DS_BPPA_AP_n°2024-06-0398_Autorisation_8è Rallye des Garrigues _____	383
PREF34_SPB_AP_n°2024-II-215_Extension_périmètre_SIVOM_- Orb_Vernazobres_régie_et_SP_des_eaux _____	396
PREF34_SPL_AP_n°24-III-099_Retrait_agrément_DOM_SAS_A- MB _____	398
PREF34_SPL_AP_n°24-III-100_Retrait_agrément_DOM_AAB _____	399

Arrêté 2024-3220 portant sur l'organisation de la garde ambulancière et de la réponse à la demande de transports sanitaires urgents dans le département de l'Hérault pour la période du 1^{er} juillet au 31 décembre 2024

Le Directeur Général de l'Agence
Régionale de Santé Occitanie

Vu le Code de la Santé Publique, notamment les articles L 6311-2, L.6312-1 à L. 6312-5, R.6311-2, R 6312-17-1 à R.6312-23-2, R6312-29 à R 6312-43,

Vu le décret n° 2010-336 du 31 mars 2010 portant création des Agences Régionales de Santé ;

Vu le décret du 20 avril 2022 portant nomination de Monsieur Didier JAFFRE en qualité de directeur général de l'Agence Régionale de Santé Occitanie,

Vu la décision ARS Occitanie n°2022-1843 du 20 avril 2022 portant délégation de signature du Directeur Général de l'Agence Régionale de Santé Occitanie,

Vu la décision ARS Occitanie n°2023-2224 portant modification de la décision ARS Occitanie n°2022-1843 portant délégation de signature du Directeur Général de l'Agence Régionale de Santé Occitanie,

Vu le décret n° 2022-631 du 22 avril 2022 portant réforme des transports sanitaires urgents et de leur participation à la garde,

Vu l'arrêté du 5 mai 2009 relatif à la mise en œuvre du référentiel SAMU-transport sanitaire portant organisation de la réponse ambulancière à l'urgence pré-hospitalière,

Vu l'arrêté du 12 décembre 2017 fixant les caractéristiques et les installations matérielles exigées pour les véhicules affectés aux transports sanitaires terrestres,

Vu l'arrêté du 26 février 2021 portant approbation de l'avenant n°10 à la convention nationale des transporteurs sanitaires privés,

Vu l'arrêté du 22 avril 2022 fixant le montant et les modalités de versement de l'indemnité de substitution pour la mobilisation d'un services d'incendie et de secours sur un secteur non couvert par une garde ambulancière,

Vu l'arrêté du 26 avril 2022 relatif aux plafonds d'heures de garde pour l'organisation de la garde prévue à l'article R.6312-19 du Code de la Santé Publique,

Vu l'arrêté du 26 avril 2022 relatif aux critères, aux modalités de désignation ainsi qu'aux obligations et missions de l'association des transports sanitaires d'urgence la plus représentative au plan départemental,

Vu la circulaire DSC/DHOS/2009 n° 192 du 14 octobre 2009 relative à l'application de l'arrêté du 24 avril 2009 relatif à la mise en œuvre du référentiel portant sur l'organisation du secours à personnes et de l'aide médicale urgente et de l'arrêté du 5 mai 2009 relatif à la mise en œuvre du référentiel portant organisation de la réponse ambulancière à l'urgence pré-hospitalière,

Vu l'instruction interministérielle n° DGOS/R2/DSS/DGSCGC/2022/144 du 13 mai 2022 relative à la mise en œuvre de la réforme des transports sanitaire urgents et de la participation des entreprises de transports sanitaires au service de garde,

Vu l'avis du sous-comité des transports sanitaires du CODAMUPS TS réuni en date du 13 avril 2023,
Vu l'arrêté 2023-3163 en date du 20 juin 2023 fixant le cahier des charges pour l'organisation de la garde et de la réponse à la demande de transports sanitaires urgents dans le département de l'Hérault à compter du 1^{er} juillet 2023,

Considérant les propositions de tableaux de garde de l'ADRU 34,

ARRETE

Article 1 : Le service de garde assurant les transports sanitaires urgents par les entreprises de transport sanitaire du département de l'Hérault conformément au cahier des charges de la garde ambulancière du département de l'Hérault, arrêté en date du 20 juin 2023, est fixé pour la période du 1^{er}/07 au 31/12/2024.

Article 2 : Le tour de garde s'impose aux entreprises de transport sanitaire avec mise en œuvre des conditions de l'avenant 10 de la convention nationale des transporteurs sanitaires privés.

Article 3 : Un recours peut être formé contre le présent arrêté, devant le tribunal administratif compétent, dans un délai de deux mois, à compter de sa notification. Le tribunal administratif peut être saisi d'un recours déposé via l'application Télérecours citoyens accessible par le site internet : www.telerecours.fr

Article 4 : Monsieur le directeur général de l'Agence Régionale de Santé Occitanie et Monsieur le directeur départemental de l'Hérault de l'ARS Occitanie sont chargés, chacun en ce qui le concerne, de l'exécution du présent arrêté qui sera publié au recueil des actes administratifs et sera notifié à Monsieur le Président de l'ADRU 34, aux responsables d'entreprises de transports sanitaires du département de l'Hérault, au SAMU-Centre 15 du centre hospitalier universitaire de Montpellier, au Service départemental d'incendie et de secours de l'Hérault et à la caisse primaire d'assurance maladie de l'Hérault.

Montpellier, le 17/06/2024

**Pour le Directeur Général de l'Agence Régionale de
Santé Occitanie,
Et par délégation, le Directeur Départemental de
l'Hérault**

Mathieu PARDELL

2ème semestre 2024 - Gardes UPH

SECTEUR A - BÉDARIEUX

TYPE DE GARDE	LIGNES	SEMAINE	SAMEDI	DIMANCHE + JF
Jour	07h-19h	1	1	1
Nuit	19h-07h	1	1	1

Entreprise *	N° AM du PS *	ligne de garde *	Région *	Département *	Secteur *	Date heure de début *	Date heure de fin *
FABRE SERVICES-M. SAUVAGNAC ANDRE	342502366	1	OCC	34	34-BEDARIEUX	01/07/2024 07:00	01/07/2024 19:00
SARL CHRISTOPHE AMBU.BLANCHES - M.ROQUES	342502440	1	OCC	34	34-BEDARIEUX	01/07/2024 19:00	02/07/2024 07:00
FABRE SERVICES-M. SAUVAGNAC ANDRE	342502366	1	OCC	34	34-BEDARIEUX	02/07/2024 07:00	02/07/2024 19:00
SARL CHRISTOPHE AMBU.BLANCHES - M.ROQUES	342502440	1	OCC	34	34-BEDARIEUX	02/07/2024 19:00	03/07/2024 07:00
FABRE SERVICES-M. SAUVAGNAC ANDRE	342502366	1	OCC	34	34-BEDARIEUX	03/07/2024 07:00	03/07/2024 19:00
FABRE SERVICES-M. SAUVAGNAC ANDRE	342502366	1	OCC	34	34-BEDARIEUX	03/07/2024 19:00	04/07/2024 07:00
SARL CHRISTOPHE AMBU.BLANCHES - M.ROQUES	342502440	1	OCC	34	34-BEDARIEUX	04/07/2024 07:00	04/07/2024 19:00
FABRE SERVICES-M. SAUVAGNAC ANDRE	342502366	1	OCC	34	34-BEDARIEUX	04/07/2024 19:00	05/07/2024 07:00
SARL CHRISTOPHE AMBU.BLANCHES - M.ROQUES	342502440	1	OCC	34	34-BEDARIEUX	05/07/2024 07:00	05/07/2024 19:00
AMBULANCES HAUTS CANTONS - M. CAMBIAYRE	342502580	1	OCC	34	34-BEDARIEUX	05/07/2024 19:00	06/07/2024 07:00
SARL CHRISTOPHE AMBU.BLANCHES - M.ROQUES	342502440	1	OCC	34	34-BEDARIEUX	06/07/2024 07:00	06/07/2024 19:00
AMBULANCES HAUTS CANTONS - M. CAMBIAYRE	342502580	1	OCC	34	34-BEDARIEUX	06/07/2024 19:00	07/07/2024 07:00
SARL CHRISTOPHE AMBU.BLANCHES - M.ROQUES	342502440	1	OCC	34	34-BEDARIEUX	07/07/2024 07:00	07/07/2024 19:00

2ème semestre 2024 - Gardes UPH

AMBULANCES HAUTS CANTONS - M. CAMBIAYRE	342502580	1	OCC	34	34-BEDARIEUX	07/07/2024 19:00	08/07/2024 07:00
SARL CHRISTOPHE AMBU.BLANCHES - M.ROQUES	342502440	1	OCC	34	34-BEDARIEUX	08/07/2024 07:00	08/07/2024 19:00
FABRE SERVICES-M. SAUVAGNAC ANDRE	342502366	1	OCC	34	34-BEDARIEUX	08/07/2024 19:00	09/07/2024 07:00
SARL CHRISTOPHE AMBU.BLANCHES - M.ROQUES	342502440	1	OCC	34	34-BEDARIEUX	09/07/2024 07:00	09/07/2024 19:00
FABRE SERVICES-M. SAUVAGNAC ANDRE	342502366	1	OCC	34	34-BEDARIEUX	09/07/2024 19:00	10/07/2024 07:00
SARL CHRISTOPHE AMBU.BLANCHES - M.ROQUES	342502440	1	OCC	34	34-BEDARIEUX	10/07/2024 07:00	10/07/2024 19:00
SARL CHRISTOPHE AMBU.BLANCHES - M.ROQUES	342502440	1	OCC	34	34-BEDARIEUX	10/07/2024 19:00	11/07/2024 07:00
FABRE SERVICES-M. SAUVAGNAC ANDRE	342502366	1	OCC	34	34-BEDARIEUX	11/07/2024 07:00	11/07/2024 19:00
SARL CHRISTOPHE AMBU.BLANCHES - M.ROQUES	342502440	1	OCC	34	34-BEDARIEUX	11/07/2024 19:00	12/07/2024 07:00
FABRE SERVICES-M. SAUVAGNAC ANDRE	342502366	1	OCC	34	34-BEDARIEUX	12/07/2024 07:00	12/07/2024 19:00
AMBULANCES HAUTS CANTONS - M. CAMBIAYRE	342502580	1	OCC	34	34-BEDARIEUX	12/07/2024 19:00	13/07/2024 07:00
FABRE SERVICES-M. SAUVAGNAC ANDRE	342502366	1	OCC	34	34-BEDARIEUX	13/07/2024 07:00	13/07/2024 19:00
AMBULANCES HAUTS CANTONS - M. CAMBIAYRE	342502580	1	OCC	34	34-BEDARIEUX	13/07/2024 19:00	14/07/2024 07:00
FABRE SERVICES-M. SAUVAGNAC ANDRE	342502366	1	OCC	34	34-BEDARIEUX	14/07/2024 07:00	14/07/2024 19:00
AMBULANCES HAUTS CANTONS - M. CAMBIAYRE	342502580	1	OCC	34	34-BEDARIEUX	14/07/2024 19:00	15/07/2024 07:00
FABRE SERVICES-M. SAUVAGNAC ANDRE	342502366	1	OCC	34	34-BEDARIEUX	15/07/2024 07:00	15/07/2024 19:00
SARL CHRISTOPHE AMBU.BLANCHES - M.ROQUES	342502440	1	OCC	34	34-BEDARIEUX	15/07/2024 19:00	16/07/2024 07:00

2ème semestre 2024 - Gardes UPH

FABRE SERVICES-M. SAUVAGNAC ANDRE	342502366	1	OCC	34	34-BEDARIEUX	16/07/2024 07:00	16/07/2024 19:00
SARL CHRISTOPHE AMBU.BLANCHES - M.ROQUES	342502440	1	OCC	34	34-BEDARIEUX	16/07/2024 19:00	17/07/2024 07:00
FABRE SERVICES-M. SAUVAGNAC ANDRE	342502366	1	OCC	34	34-BEDARIEUX	17/07/2024 07:00	17/07/2024 19:00
FABRE SERVICES-M. SAUVAGNAC ANDRE	342502366	1	OCC	34	34-BEDARIEUX	17/07/2024 19:00	18/07/2024 07:00
SARL CHRISTOPHE AMBU.BLANCHES - M.ROQUES	342502440	1	OCC	34	34-BEDARIEUX	18/07/2024 07:00	18/07/2024 19:00
FABRE SERVICES-M. SAUVAGNAC ANDRE	342502366	1	OCC	34	34-BEDARIEUX	18/07/2024 19:00	19/07/2024 07:00
SARL CHRISTOPHE AMBU.BLANCHES - M.ROQUES	342502440	1	OCC	34	34-BEDARIEUX	19/07/2024 07:00	19/07/2024 19:00
AMBULANCES HAUTS CANTONS - M. CAMBIAYRE	342502580	1	OCC	34	34-BEDARIEUX	19/07/2024 19:00	20/07/2024 07:00
SARL CHRISTOPHE AMBU.BLANCHES - M.ROQUES	342502440	1	OCC	34	34-BEDARIEUX	20/07/2024 07:00	20/07/2024 19:00
AMBULANCES HAUTS CANTONS - M. CAMBIAYRE	342502580	1	OCC	34	34-BEDARIEUX	20/07/2024 19:00	21/07/2024 07:00
SARL CHRISTOPHE AMBU.BLANCHES - M.ROQUES	342502440	1	OCC	34	34-BEDARIEUX	21/07/2024 07:00	21/07/2024 19:00
AMBULANCES HAUTS CANTONS - M. CAMBIAYRE	342502580	1	OCC	34	34-BEDARIEUX	21/07/2024 19:00	22/07/2024 07:00
SARL CHRISTOPHE AMBU.BLANCHES - M.ROQUES	342502440	1	OCC	34	34-BEDARIEUX	22/07/2024 07:00	22/07/2024 19:00
FABRE SERVICES-M. SAUVAGNAC ANDRE	342502366	1	OCC	34	34-BEDARIEUX	22/07/2024 19:00	23/07/2024 07:00
SARL CHRISTOPHE AMBU.BLANCHES - M.ROQUES	342502440	1	OCC	34	34-BEDARIEUX	23/07/2024 07:00	23/07/2024 19:00
FABRE SERVICES-M. SAUVAGNAC ANDRE	342502366	1	OCC	34	34-BEDARIEUX	23/07/2024 19:00	24/07/2024 07:00

2ème semestre 2024 - Gardes UPH

SARL CHRISTOPHE AMBU.BLANCHES - M.ROQUES	342502440	1	OCC	34	34-BEDARIEUX	24/07/2024 07:00	24/07/2024 19:00
SARL CHRISTOPHE AMBU.BLANCHES - M.ROQUES	342502440	1	OCC	34	34-BEDARIEUX	24/07/2024 19:00	25/07/2024 07:00
FABRE SERVICES-M. SAUVAGNAC ANDRE	342502366	1	OCC	34	34-BEDARIEUX	25/07/2024 07:00	25/07/2024 19:00
SARL CHRISTOPHE AMBU.BLANCHES - M.ROQUES	342502440	1	OCC	34	34-BEDARIEUX	25/07/2024 19:00	26/07/2024 07:00
FABRE SERVICES-M. SAUVAGNAC ANDRE	342502366	1	OCC	34	34-BEDARIEUX	26/07/2024 07:00	26/07/2024 19:00
AMBULANCES HAUTS CANTONS - M. CAMBIAYRE	342502580	1	OCC	34	34-BEDARIEUX	26/07/2024 19:00	27/07/2024 07:00
FABRE SERVICES-M. SAUVAGNAC ANDRE	342502366	1	OCC	34	34-BEDARIEUX	27/07/2024 07:00	27/07/2024 19:00
AMBULANCES HAUTS CANTONS - M. CAMBIAYRE	342502580	1	OCC	34	34-BEDARIEUX	27/07/2024 19:00	28/07/2024 07:00
FABRE SERVICES-M. SAUVAGNAC ANDRE	342502366	1	OCC	34	34-BEDARIEUX	28/07/2024 07:00	28/07/2024 19:00
AMBULANCES HAUTS CANTONS - M. CAMBIAYRE	342502580	1	OCC	34	34-BEDARIEUX	28/07/2024 19:00	29/07/2024 07:00
FABRE SERVICES-M. SAUVAGNAC ANDRE	342502366	1	OCC	34	34-BEDARIEUX	29/07/2024 07:00	29/07/2024 19:00
SARL CHRISTOPHE AMBU.BLANCHES - M.ROQUES	342502440	1	OCC	34	34-BEDARIEUX	29/07/2024 19:00	30/07/2024 07:00
FABRE SERVICES-M. SAUVAGNAC ANDRE	342502366	1	OCC	34	34-BEDARIEUX	30/07/2024 07:00	30/07/2024 19:00
SARL CHRISTOPHE AMBU.BLANCHES - M.ROQUES	342502440	1	OCC	34	34-BEDARIEUX	30/07/2024 19:00	31/07/2024 07:00
FABRE SERVICES-M. SAUVAGNAC ANDRE	342502366	1	OCC	34	34-BEDARIEUX	31/07/2024 07:00	31/07/2024 19:00
FABRE SERVICES-M. SAUVAGNAC ANDRE	342502366	1	OCC	34	34-BEDARIEUX	31/07/2024 19:00	01/08/2024 07:00
SARL CHRISTOPHE AMBU.BLANCHES - M.ROQUES	342502440	1	OCC	34	34-BEDARIEUX	01/08/2024 07:00	01/08/2024 19:00

2ème semestre 2024 - Gardes UPH

FABRE SERVICES-M. SAUVAGNAC ANDRE	342502366	1	OCC	34	34-BEDARIEUX	01/08/2024 19:00	02/08/2024 07:00
SARL CHRISTOPHE AMBU.BLANCHES - M.ROQUES	342502440	1	OCC	34	34-BEDARIEUX	02/08/2024 07:00	02/08/2024 19:00
AMBULANCES HAUTS CANTONS - M. CAMBIAYRE	342502580	1	OCC	34	34-BEDARIEUX	02/08/2024 19:00	03/08/2024 07:00
SARL CHRISTOPHE AMBU.BLANCHES - M.ROQUES	342502440	1	OCC	34	34-BEDARIEUX	03/08/2024 07:00	03/08/2024 19:00
AMBULANCES HAUTS CANTONS - M. CAMBIAYRE	342502580	1	OCC	34	34-BEDARIEUX	03/08/2024 19:00	04/08/2024 07:00
SARL CHRISTOPHE AMBU.BLANCHES - M.ROQUES	342502440	1	OCC	34	34-BEDARIEUX	04/08/2024 07:00	04/08/2024 19:00
AMBULANCES HAUTS CANTONS - M. CAMBIAYRE	342502580	1	OCC	34	34-BEDARIEUX	04/08/2024 19:00	05/08/2024 07:00
SARL CHRISTOPHE AMBU.BLANCHES - M.ROQUES	342502440	1	OCC	34	34-BEDARIEUX	05/08/2024 07:00	05/08/2024 19:00
FABRE SERVICES-M. SAUVAGNAC ANDRE	342502366	1	OCC	34	34-BEDARIEUX	05/08/2024 19:00	06/08/2024 07:00
SARL CHRISTOPHE AMBU.BLANCHES - M.ROQUES	342502440	1	OCC	34	34-BEDARIEUX	06/08/2024 07:00	06/08/2024 19:00
FABRE SERVICES-M. SAUVAGNAC ANDRE	342502366	1	OCC	34	34-BEDARIEUX	06/08/2024 19:00	07/08/2024 07:00
SARL CHRISTOPHE AMBU.BLANCHES - M.ROQUES	342502440	1	OCC	34	34-BEDARIEUX	07/08/2024 07:00	08/08/2024 19:00
SARL CHRISTOPHE AMBU.BLANCHES - M.ROQUES	342502440	1	OCC	34	34-BEDARIEUX	07/08/2024 19:00	08/08/2024 07:00
FABRE SERVICES-M. SAUVAGNAC ANDRE	342502366	1	OCC	34	34-BEDARIEUX	08/08/2024 07:00	08/08/2024 19:00
SARL CHRISTOPHE AMBU.BLANCHES - M.ROQUES	342502440	1	OCC	34	34-BEDARIEUX	08/08/2024 19:00	09/08/2024 07:00
FABRE SERVICES-M. SAUVAGNAC ANDRE	342502366	1	OCC	34	34-BEDARIEUX	09/08/2024 07:00	09/08/2024 19:00

2ème semestre 2024 - Gardes UPH

AMBULANCES HAUTS CANTONS - M. CAMBIAYRE	342502580	1	OCC	34	34-BEDARIEUX	09/08/2024 19:00	10/08/2024 07:00
FABRE SERVICES-M. SAUVAGNAC ANDRE	342502366	1	OCC	34	34-BEDARIEUX	10/08/2024 07:00	10/08/2024 19:00
AMBULANCES HAUTS CANTONS - M. CAMBIAYRE	342502580	1	OCC	34	34-BEDARIEUX	10/08/2024 19:00	11/08/2024 07:00
FABRE SERVICES-M. SAUVAGNAC ANDRE	342502366	1	OCC	34	34-BEDARIEUX	11/08/2024 07:00	11/08/2024 19:00
AMBULANCES HAUTS CANTONS - M. CAMBIAYRE	342502580	1	OCC	34	34-BEDARIEUX	11/08/2024 19:00	12/08/2024 07:00
FABRE SERVICES-M. SAUVAGNAC ANDRE	342502366	1	OCC	34	34-BEDARIEUX	12/08/2024 07:00	12/08/2024 19:00
SARL CHRISTOPHE AMBU.BLANCHES - M.ROQUES	342502440	1	OCC	34	34-BEDARIEUX	12/08/2024 19:00	13/08/2024 07:00
FABRE SERVICES-M. SAUVAGNAC ANDRE	342502366	1	OCC	34	34-BEDARIEUX	13/08/2024 07:00	13/08/2024 19:00
SARL CHRISTOPHE AMBU.BLANCHES - M.ROQUES	342502440	1	OCC	34	34-BEDARIEUX	13/08/2024 19:00	14/08/2024 07:00
FABRE SERVICES-M. SAUVAGNAC ANDRE	342502366	1	OCC	34	34-BEDARIEUX	14/08/2024 07:00	14/08/2024 19:00
FABRE SERVICES-M. SAUVAGNAC ANDRE	342502366	1	OCC	34	34-BEDARIEUX	14/08/2024 19:00	15/08/2024 07:00
SARL CHRISTOPHE AMBU.BLANCHES - M.ROQUES	342502440	1	OCC	34	34-BEDARIEUX	15/08/2024 07:00	15/08/2024 19:00
FABRE SERVICES-M. SAUVAGNAC ANDRE	342502366	1	OCC	34	34-BEDARIEUX	15/08/2024 19:00	16/08/2024 07:00
SARL CHRISTOPHE AMBU.BLANCHES - M.ROQUES	342502440	1	OCC	34	34-BEDARIEUX	16/08/2024 07:00	16/08/2024 19:00
AMBULANCES HAUTS CANTONS - M. CAMBIAYRE	342502580	1	OCC	34	34-BEDARIEUX	16/08/2024 19:00	17/08/2024 07:00
SARL CHRISTOPHE AMBU.BLANCHES - M.ROQUES	342502440	1	OCC	34	34-BEDARIEUX	17/08/2024 07:00	17/08/2024 19:00
AMBULANCES HAUTS CANTONS - M. CAMBIAYRE	342502580	1	OCC	34	34-BEDARIEUX	17/08/2024 19:00	18/08/2024 07:00

2ème semestre 2024 - Gardes UPH

SARL CHRISTOPHE AMBU.BLANCHES - M.ROQUES	342502440	1	OCC	34	34-BEDARIEUX	18/08/2024 07:00	18/08/2024 19:00
AMBULANCES HAUTS CANTONS - M. CAMBIAYRE	342502580	1	OCC	34	34-BEDARIEUX	18/08/2024 19:00	19/08/2024 07:00
SARL CHRISTOPHE AMBU.BLANCHES - M.ROQUES	342502440	1	OCC	34	34-BEDARIEUX	19/08/2024 07:00	19/08/2024 19:00
FABRE SERVICES-M. SAUVAGNAC ANDRE	342502366	1	OCC	34	34-BEDARIEUX	19/08/2024 19:00	20/08/2024 07:00
SARL CHRISTOPHE AMBU.BLANCHES - M.ROQUES	342502440	1	OCC	34	34-BEDARIEUX	20/08/2024 07:00	20/08/2024 19:00
FABRE SERVICES-M. SAUVAGNAC ANDRE	342502366	1	OCC	34	34-BEDARIEUX	20/08/2024 19:00	21/08/2024 07:00
SARL CHRISTOPHE AMBU.BLANCHES - M.ROQUES	342502440	1	OCC	34	34-BEDARIEUX	21/08/2024 07:00	21/08/2024 19:00
SARL CHRISTOPHE AMBU.BLANCHES - M.ROQUES	342502440	1	OCC	34	34-BEDARIEUX	21/08/2024 19:00	22/08/2024 07:00
FABRE SERVICES-M. SAUVAGNAC ANDRE	342502366	1	OCC	34	34-BEDARIEUX	22/08/2024 07:00	22/08/2024 19:00
SARL CHRISTOPHE AMBU.BLANCHES - M.ROQUES	342502440	1	OCC	34	34-BEDARIEUX	22/08/2024 19:00	23/08/2024 07:00
FABRE SERVICES-M. SAUVAGNAC ANDRE	342502366	1	OCC	34	34-BEDARIEUX	23/08/2024 07:00	23/08/2024 19:00
AMBULANCES HAUTS CANTONS - M. CAMBIAYRE	342502580	1	OCC	34	34-BEDARIEUX	23/08/2024 19:00	24/08/2024 07:00
FABRE SERVICES-M. SAUVAGNAC ANDRE	342502366	1	OCC	34	34-BEDARIEUX	24/08/2024 07:00	24/08/2024 19:00
AMBULANCES HAUTS CANTONS - M. CAMBIAYRE	342502580	1	OCC	34	34-BEDARIEUX	24/08/2024 19:00	25/08/2024 07:00
FABRE SERVICES-M. SAUVAGNAC ANDRE	342502366	1	OCC	34	34-BEDARIEUX	25/08/2024 07:00	25/08/2024 19:00
AMBULANCES HAUTS CANTONS - M. CAMBIAYRE	342502580	1	OCC	34	34-BEDARIEUX	25/08/2024 19:00	26/08/2024 07:00
FABRE SERVICES-M. SAUVAGNAC ANDRE	342502366	1	OCC	34	34-BEDARIEUX	26/08/2024 07:00	26/08/2024 19:00

2ème semestre 2024 - Gardes UPH

SARL CHRISTOPHE AMBU.BLANCHES - M.ROQUES	342502440	1	OCC	34	34-BEDARIEUX	26/08/2024 19:00	27/08/2024 07:00
FABRE SERVICES-M. SAUVAGNAC ANDRE	342502366	1	OCC	34	34-BEDARIEUX	27/08/2024 07:00	27/08/2024 19:00
SARL CHRISTOPHE AMBU.BLANCHES - M.ROQUES	342502440	1	OCC	34	34-BEDARIEUX	27/08/2024 19:00	28/08/2024 19:00
FABRE SERVICES-M. SAUVAGNAC ANDRE	342502366	1	OCC	34	34-BEDARIEUX	28/08/2024 07:00	28/08/2024 19:00
FABRE SERVICES-M. SAUVAGNAC ANDRE	342502366	1	OCC	34	34-BEDARIEUX	28/08/2024 19:00	29/08/2024 07:00
SARL CHRISTOPHE AMBU.BLANCHES - M.ROQUES	342502440	1	OCC	34	34-BEDARIEUX	29/08/2024 07:00	29/08/2024 19:00
FABRE SERVICES-M. SAUVAGNAC ANDRE	342502366	1	OCC	34	34-BEDARIEUX	29/08/2024 19:00	30/08/2024 07:00
SARL CHRISTOPHE AMBU.BLANCHES - M.ROQUES	342502440	1	OCC	34	34-BEDARIEUX	30/08/2024 07:00	30/08/2024 19:00
AMBULANCES HAUTS CANTONS - M. CAMBIAYRE	342502580	1	OCC	34	34-BEDARIEUX	30/08/2024 19:00	31/08/2024 07:00
SARL CHRISTOPHE AMBU.BLANCHES - M.ROQUES	342502440	1	OCC	34	34-BEDARIEUX	31/08/2024 07:00	31/08/2024 19:00
AMBULANCES HAUTS CANTONS - M. CAMBIAYRE	342502580	1	OCC	34	34-BEDARIEUX	31/08/2024 19:00	01/09/2024 07:00
SARL CHRISTOPHE AMBU.BLANCHES - M.ROQUES	342502440	1	OCC	34	34-BEDARIEUX	01/09/2024 07:00	01/09/2024 19:00
AMBULANCES HAUTS CANTONS - M. CAMBIAYRE	342502580	1	OCC	34	34-BEDARIEUX	01/09/2024 19:00	02/09/2024 07:00
SARL CHRISTOPHE AMBU.BLANCHES - M.ROQUES	342502440	1	OCC	34	34-BEDARIEUX	02/09/2024 07:00	02/09/2024 19:00
FABRE SERVICES-M. SAUVAGNAC ANDRE	342502366	1	OCC	34	34-BEDARIEUX	02/09/2024 19:00	03/09/2024 07:00
SARL CHRISTOPHE AMBU.BLANCHES - M.ROQUES	342502440	1	OCC	34	34-BEDARIEUX	03/09/2024 07:00	03/09/2024 19:00

2ème semestre 2024 - Gardes UPH

FABRE SERVICES-M. SAUVAGNAC ANDRE	342502366	1	OCC	34	34-BEDARIEUX	03/09/2024 19:00	04/09/2024 07:00
SARL CHRISTOPHE AMBU.BLANCHES - M.ROQUES	342502440	1	OCC	34	34-BEDARIEUX	04/09/2024 07:00	04/09/2024 19:00
SARL CHRISTOPHE AMBU.BLANCHES - M.ROQUES	342502440	1	OCC	34	34-BEDARIEUX	04/09/2024 19:00	05/09/2024 07:00
FABRE SERVICES-M. SAUVAGNAC ANDRE	342502366	1	OCC	34	34-BEDARIEUX	05/09/2024 07:00	05/09/2024 19:00
SARL CHRISTOPHE AMBU.BLANCHES - M.ROQUES	342502440	1	OCC	34	34-BEDARIEUX	05/09/2024 19:00	06/09/2024 07:00
FABRE SERVICES-M. SAUVAGNAC ANDRE	342502366	1	OCC	34	34-BEDARIEUX	06/09/2024 07:00	06/09/2024 19:00
AMBULANCES HAUTS CANTONS - M. CAMBIAYRE	342502580	1	OCC	34	34-BEDARIEUX	06/09/2024 19:00	07/09/2024 07:00
FABRE SERVICES-M. SAUVAGNAC ANDRE	342502366	1	OCC	34	34-BEDARIEUX	07/09/2024 07:00	07/09/2024 19:00
AMBULANCES HAUTS CANTONS - M. CAMBIAYRE	342502580	1	OCC	34	34-BEDARIEUX	07/09/2024 19:00	08/09/2024 07:00
FABRE SERVICES-M. SAUVAGNAC ANDRE	342502366	1	OCC	34	34-BEDARIEUX	08/09/2024 07:00	08/09/2024 19:00
AMBULANCES HAUTS CANTONS - M. CAMBIAYRE	342502580	1	OCC	34	34-BEDARIEUX	08/09/2024 19:00	09/09/2024 07:00
FABRE SERVICES-M. SAUVAGNAC ANDRE	342502366	1	OCC	34	34-BEDARIEUX	09/09/2024 07:00	09/09/2024 19:00
SARL CHRISTOPHE AMBU.BLANCHES - M.ROQUES	342502440	1	OCC	34	34-BEDARIEUX	09/09/2024 19:00	10/09/2024 07:00
FABRE SERVICES-M. SAUVAGNAC ANDRE	342502366	1	OCC	34	34-BEDARIEUX	10/09/2024 07:00	10/09/2024 19:00
SARL CHRISTOPHE AMBU.BLANCHES - M.ROQUES	342502440	1	OCC	34	34-BEDARIEUX	10/09/2024 19:00	11/09/2024 07:00
FABRE SERVICES-M. SAUVAGNAC ANDRE	342502366	1	OCC	34	34-BEDARIEUX	11/09/2024 07:00	11/09/2024 19:00
FABRE SERVICES-M. SAUVAGNAC ANDRE	342502366	1	OCC	34	34-BEDARIEUX	11/09/2024 19:00	12/09/2024 07:00

2ème semestre 2024 - Gardes UPH

SARL CHRISTOPHE AMBU.BLANCHES - M.ROQUES	342502440	1	OCC	34	34-BEDARIEUX	12/09/2024 07:00	12/09/2024 19:00
FABRE SERVICES-M. SAUVAGNAC ANDRE	342502366	1	OCC	34	34-BEDARIEUX	12/09/2024 19:00	13/09/2024 07:00
SARL CHRISTOPHE AMBU.BLANCHES - M.ROQUES	342502440	1	OCC	34	34-BEDARIEUX	13/09/2024 07:00	13/09/2024 19:00
AMBULANCES HAUTS CANTONS - M. CAMBIAYRE	342502580	1	OCC	34	34-BEDARIEUX	13/09/2024 19:00	14/09/2024 07:00
SARL CHRISTOPHE AMBU.BLANCHES - M.ROQUES	342502440	1	OCC	34	34-BEDARIEUX	14/09/2024 07:00	14/09/2024 19:00
AMBULANCES HAUTS CANTONS - M. CAMBIAYRE	342502580	1	OCC	34	34-BEDARIEUX	14/09/2024 19:00	15/09/2024 07:00
SARL CHRISTOPHE AMBU.BLANCHES - M.ROQUES	342502440	1	OCC	34	34-BEDARIEUX	15/09/2024 07:00	15/09/2024 19:00
AMBULANCES HAUTS CANTONS - M. CAMBIAYRE	342502580	1	OCC	34	34-BEDARIEUX	15/09/2024 19:00	16/09/2024 07:00
SARL CHRISTOPHE AMBU.BLANCHES - M.ROQUES	342502440	1	OCC	34	34-BEDARIEUX	16/09/2024 07:00	16/09/2024 19:00
FABRE SERVICES-M. SAUVAGNAC ANDRE	342502366	1	OCC	34	34-BEDARIEUX	16/09/2024 19:00	17/09/2024 07:00
SARL CHRISTOPHE AMBU.BLANCHES - M.ROQUES	342502440	1	OCC	34	34-BEDARIEUX	17/09/2024 07:00	17/09/2024 19:00
FABRE SERVICES-M. SAUVAGNAC ANDRE	342502366	1	OCC	34	34-BEDARIEUX	17/09/2024 19:00	18/09/2024 07:00
SARL CHRISTOPHE AMBU.BLANCHES - M.ROQUES	342502440	1	OCC	34	34-BEDARIEUX	18/09/2024 07:00	18/09/2024 19:00
SARL CHRISTOPHE AMBU.BLANCHES - M.ROQUES	342502440	1	OCC	34	34-BEDARIEUX	18/09/2024 19:00	19/09/2024 07:00
FABRE SERVICES-M. SAUVAGNAC ANDRE	342502366	1	OCC	34	34-BEDARIEUX	19/09/2024 07:00	19/09/2024 19:00
SARL CHRISTOPHE AMBU.BLANCHES - M.ROQUES	342502440	1	OCC	34	34-BEDARIEUX	19/09/2024 19:00	20/09/2024 07:00

2ème semestre 2024 - Gardes UPH

FABRE SERVICES-M. SAUVAGNAC ANDRE	342502366	1	OCC	34	34-BEDARIEUX	20/09/2024 07:00	20/09/2024 19:00
AMBULANCES HAUTS CANTONS - M. CAMBIAYRE	342502580	1	OCC	34	34-BEDARIEUX	20/09/2024 19:00	21/09/2024 07:00
FABRE SERVICES-M. SAUVAGNAC ANDRE	342502366	1	OCC	34	34-BEDARIEUX	21/09/2024 07:00	21/09/2024 19:00
AMBULANCES HAUTS CANTONS - M. CAMBIAYRE	342502580	1	OCC	34	34-BEDARIEUX	21/09/2024 19:00	22/09/2024 07:00
FABRE SERVICES-M. SAUVAGNAC ANDRE	342502366	1	OCC	34	34-BEDARIEUX	22/09/2024 07:00	22/09/2024 19:00
AMBULANCES HAUTS CANTONS - M. CAMBIAYRE	342502580	1	OCC	34	34-BEDARIEUX	22/09/2024 19:00	23/09/2024 07:00
FABRE SERVICES-M. SAUVAGNAC ANDRE	342502366	1	OCC	34	34-BEDARIEUX	23/09/2024 07:00	23/09/2024 19:00
SARL CHRISTOPHE AMBU.BLANCHES - M.ROQUES	342502440	1	OCC	34	34-BEDARIEUX	23/09/2024 19:00	24/09/2024 07:00
FABRE SERVICES-M. SAUVAGNAC ANDRE	342502366	1	OCC	34	34-BEDARIEUX	24/09/2024 07:00	24/09/2024 19:00
SARL CHRISTOPHE AMBU.BLANCHES - M.ROQUES	342502440	1	OCC	34	34-BEDARIEUX	24/09/2024 19:00	25/09/2024 07:00
FABRE SERVICES-M. SAUVAGNAC ANDRE	342502366	1	OCC	34	34-BEDARIEUX	25/09/2024 07:00	25/09/2024 19:00
FABRE SERVICES-M. SAUVAGNAC ANDRE	342502366	1	OCC	34	34-BEDARIEUX	25/09/2024 19:00	26/09/2024 07:00
SARL CHRISTOPHE AMBU.BLANCHES - M.ROQUES	342502440	1	OCC	34	34-BEDARIEUX	26/09/2024 07:00	26/09/2024 19:00
FABRE SERVICES-M. SAUVAGNAC ANDRE	342502366	1	OCC	34	34-BEDARIEUX	26/09/2024 19:00	27/09/2024 07:00
SARL CHRISTOPHE AMBU.BLANCHES - M.ROQUES	342502440	1	OCC	34	34-BEDARIEUX	27/09/2024 07:00	27/09/2024 19:00
AMBULANCES HAUTS CANTONS - M. CAMBIAYRE	342502580	1	OCC	34	34-BEDARIEUX	27/09/2024 19:00	28/09/2024 07:00
SARL CHRISTOPHE AMBU.BLANCHES - M.ROQUES	342502440	1	OCC	34	34-BEDARIEUX	28/09/2024 07:00	28/09/2024 19:00

2ème semestre 2024 - Gardes UPH

AMBULANCES HAUTS CANTONS - M. CAMBIAYRE	342502580	1	OCC	34	34-BEDARIEUX	28/09/2024 19:00	29/09/2024 07:00
SARL CHRISTOPHE AMBU.BLANCHES - M.ROQUES	342502440	1	OCC	34	34-BEDARIEUX	29/09/2024 07:00	29/09/2024 19:00
AMBULANCES HAUTS CANTONS - M. CAMBIAYRE	342502580	1	OCC	34	34-BEDARIEUX	29/09/2024 19:00	30/09/2024 07:00
SARL CHRISTOPHE AMBU.BLANCHES - M.ROQUES	342502440	1	OCC	34	34-BEDARIEUX	30/09/2024 07:00	30/09/2024 19:00
FABRE SERVICES-M. SAUVAGNAC ANDRE	342502366	1	OCC	34	34-BEDARIEUX	30/09/2024 19:00	01/10/2024 07:00
SARL CHRISTOPHE AMBU.BLANCHES - M.ROQUES	342502440	1	OCC	34	34-BEDARIEUX	01/10/2024 07:00	01/10/2024 19:00
FABRE SERVICES-M. SAUVAGNAC ANDRE	342502366	1	OCC	34	34-BEDARIEUX	01/10/2024 19:00	02/10/2024 07:00
SARL CHRISTOPHE AMBU.BLANCHES - M.ROQUES	342502440	1	OCC	34	34-BEDARIEUX	02/10/2024 07:00	02/10/2024 19:00
SARL CHRISTOPHE AMBU.BLANCHES - M.ROQUES	342502440	1	OCC	34	34-BEDARIEUX	02/10/2024 19:00	03/10/2024 07:00
FABRE SERVICES-M. SAUVAGNAC ANDRE	342502366	1	OCC	34	34-BEDARIEUX	03/10/2024 07:00	03/10/2024 19:00
SARL CHRISTOPHE AMBU.BLANCHES - M.ROQUES	342502440	1	OCC	34	34-BEDARIEUX	03/10/2024 19:00	04/10/2024 07:00
FABRE SERVICES-M. SAUVAGNAC ANDRE	342502366	1	OCC	34	34-BEDARIEUX	04/10/2024 07:00	04/10/2024 19:00
AMBULANCES HAUTS CANTONS - M. CAMBIAYRE	342502580	1	OCC	34	34-BEDARIEUX	04/10/2024 19:00	05/10/2024 07:00
FABRE SERVICES-M. SAUVAGNAC ANDRE	342502366	1	OCC	34	34-BEDARIEUX	05/10/2024 07:00	05/10/2024 19:00
AMBULANCES HAUTS CANTONS - M. CAMBIAYRE	342502580	1	OCC	34	34-BEDARIEUX	05/10/2024 19:00	06/10/2024 07:00
FABRE SERVICES-M. SAUVAGNAC ANDRE	342502366	1	OCC	34	34-BEDARIEUX	06/10/2024 07:00	06/10/2024 19:00

2ème semestre 2024 - Gardes UPH

AMBULANCES HAUTS CANTONS - M. CAMBIAYRE	342502580	1	OCC	34	34-BEDARIEUX	06/10/2024 19:00	07/10/2024 07:00
FABRE SERVICES-M. SAUVAGNAC ANDRE	342502366	1	OCC	34	34-BEDARIEUX	07/10/2024 07:00	07/10/2024 19:00
SARL CHRISTOPHE AMBU.BLANCHES - M.ROQUES	342502440	1	OCC	34	34-BEDARIEUX	07/10/2024 19:00	08/10/2024 07:00
FABRE SERVICES-M. SAUVAGNAC ANDRE	342502366	1	OCC	34	34-BEDARIEUX	08/10/2024 07:00	08/10/2024 19:00
SARL CHRISTOPHE AMBU.BLANCHES - M.ROQUES	342502440	1	OCC	34	34-BEDARIEUX	08/10/2024 19:00	09/10/2024 07:00
FABRE SERVICES-M. SAUVAGNAC ANDRE	342502366	1	OCC	34	34-BEDARIEUX	09/10/2024 07:00	09/10/2024 19:00
FABRE SERVICES-M. SAUVAGNAC ANDRE	342502366	1	OCC	34	34-BEDARIEUX	09/10/2024 19:00	10/10/2024 07:00
SARL CHRISTOPHE AMBU.BLANCHES - M.ROQUES	342502440	1	OCC	34	34-BEDARIEUX	10/10/2024 07:00	10/10/2024 19:00
FABRE SERVICES-M. SAUVAGNAC ANDRE	342502366	1	OCC	34	34-BEDARIEUX	10/10/2024 19:00	11/10/2024 07:00
SARL CHRISTOPHE AMBU.BLANCHES - M.ROQUES	342502440	1	OCC	34	34-BEDARIEUX	11/10/2024 07:00	11/10/2024 19:00
AMBULANCES HAUTS CANTONS - M. CAMBIAYRE	342502580	1	OCC	34	34-BEDARIEUX	11/10/2024 19:00	12/10/2024 07:00
SARL CHRISTOPHE AMBU.BLANCHES - M.ROQUES	342502440	1	OCC	34	34-BEDARIEUX	12/10/2024 07:00	12/10/2024 19:00
AMBULANCES HAUTS CANTONS - M. CAMBIAYRE	342502580	1	OCC	34	34-BEDARIEUX	12/10/2024 19:00	13/10/2024 07:00
SARL CHRISTOPHE AMBU.BLANCHES - M.ROQUES	342502440	1	OCC	34	34-BEDARIEUX	13/10/2024 07:00	13/10/2024 19:00
AMBULANCES HAUTS CANTONS - M. CAMBIAYRE	342502580	1	OCC	34	34-BEDARIEUX	13/10/2024 19:00	14/10/2024 07:00
SARL CHRISTOPHE AMBU.BLANCHES - M.ROQUES	342502440	1	OCC	34	34-BEDARIEUX	14/10/2024 07:00	14/10/2024 19:00

2ème semestre 2024 - Gardes UPH

FABRE SERVICES-M. SAUVAGNAC ANDRE	342502366	1	OCC	34	34-BEDARIEUX	14/10/2024 19:00	15/10/2024 07:00
SARL CHRISTOPHE AMBU.BLANCHES - M.ROQUES	342502440	1	OCC	34	34-BEDARIEUX	15/10/2024 07:00	15/10/2024 19:00
FABRE SERVICES-M. SAUVAGNAC ANDRE	342502366	1	OCC	34	34-BEDARIEUX	15/10/2024 19:00	16/10/2024 07:00
SARL CHRISTOPHE AMBU.BLANCHES - M.ROQUES	342502440	1	OCC	34	34-BEDARIEUX	16/10/2024 07:00	16/10/2024 19:00
SARL CHRISTOPHE AMBU.BLANCHES - M.ROQUES	342502440	1	OCC	34	34-BEDARIEUX	16/10/2024 19:00	17/10/2024 07:00
FABRE SERVICES-M. SAUVAGNAC ANDRE	342502366	1	OCC	34	34-BEDARIEUX	17/10/2024 07:00	17/10/2024 19:00
SARL CHRISTOPHE AMBU.BLANCHES - M.ROQUES	342502440	1	OCC	34	34-BEDARIEUX	17/10/2024 19:00	18/10/2024 07:00
FABRE SERVICES-M. SAUVAGNAC ANDRE	342502366	1	OCC	34	34-BEDARIEUX	18/10/2024 07:00	18/10/2024 19:00
AMBULANCES HAUTS CANTONS - M. CAMBIAYRE	342502580	1	OCC	34	34-BEDARIEUX	18/10/2024 19:00	19/10/2024 07:00
FABRE SERVICES-M. SAUVAGNAC ANDRE	342502366	1	OCC	34	34-BEDARIEUX	19/10/2024 07:00	19/10/2024 19:00
AMBULANCES HAUTS CANTONS - M. CAMBIAYRE	342502580	1	OCC	34	34-BEDARIEUX	19/10/2024 19:00	20/10/2024 07:00
FABRE SERVICES-M. SAUVAGNAC ANDRE	342502366	1	OCC	34	34-BEDARIEUX	20/10/2024 07:00	20/10/2024 19:00
AMBULANCES HAUTS CANTONS - M. CAMBIAYRE	342502580	1	OCC	34	34-BEDARIEUX	20/10/2024 19:00	21/10/2024 07:00
FABRE SERVICES-M. SAUVAGNAC ANDRE	342502366	1	OCC	34	34-BEDARIEUX	21/10/2024 07:00	21/10/2024 19:00
SARL CHRISTOPHE AMBU.BLANCHES - M.ROQUES	342502440	1	OCC	34	34-BEDARIEUX	21/10/2024 19:00	22/10/2024 07:00
FABRE SERVICES-M. SAUVAGNAC ANDRE	342502366	1	OCC	34	34-BEDARIEUX	22/10/2024 07:00	22/10/2024 19:00
SARL CHRISTOPHE AMBU.BLANCHES - M.ROQUES	342502440	1	OCC	34	34-BEDARIEUX	22/10/2024 19:00	23/10/2024 07:00

2ème semestre 2024 - Gardes UPH

FABRE SERVICES-M. SAUVAGNAC ANDRE	342502366	1	OCC	34	34-BEDARIEUX	23/10/2024 07:00	23/10/2024 19:00
FABRE SERVICES-M. SAUVAGNAC ANDRE	342502366	1	OCC	34	34-BEDARIEUX	23/10/2024 19:00	24/10/2024 07:00
SARL CHRISTOPHE AMBU.BLANCHES - M.ROQUES	342502440	1	OCC	34	34-BEDARIEUX	24/10/2024 07:00	24/10/2024 19:00
FABRE SERVICES-M. SAUVAGNAC ANDRE	342502366	1	OCC	34	34-BEDARIEUX	24/10/2024 19:00	25/10/2024 07:00
SARL CHRISTOPHE AMBU.BLANCHES - M.ROQUES	342502440	1	OCC	34	34-BEDARIEUX	25/10/2024 07:00	25/10/2024 19:00
AMBULANCES HAUTS CANTONS - M. CAMBIAYRE	342502580	1	OCC	34	34-BEDARIEUX	25/10/2024 19:00	26/10/2024 07:00
SARL CHRISTOPHE AMBU.BLANCHES - M.ROQUES	342502440	1	OCC	34	34-BEDARIEUX	26/10/2024 07:00	26/10/2024 19:00
AMBULANCES HAUTS CANTONS - M. CAMBIAYRE	342502580	1	OCC	34	34-BEDARIEUX	26/10/2024 19:00	27/10/2024 07:00
SARL CHRISTOPHE AMBU.BLANCHES - M.ROQUES	342502440	1	OCC	34	34-BEDARIEUX	27/10/2024 07:00	27/10/2024 19:00
AMBULANCES HAUTS CANTONS - M. CAMBIAYRE	342502580	1	OCC	34	34-BEDARIEUX	27/10/2024 19:00	28/10/2024 07:00
SARL CHRISTOPHE AMBU.BLANCHES - M.ROQUES	342502440	1	OCC	34	34-BEDARIEUX	28/10/2024 07:00	28/10/2024 19:00
FABRE SERVICES-M. SAUVAGNAC ANDRE	342502366	1	OCC	34	34-BEDARIEUX	28/10/2024 19:00	29/10/2024 07:00
SARL CHRISTOPHE AMBU.BLANCHES - M.ROQUES	342502440	1	OCC	34	34-BEDARIEUX	29/10/2024 07:00	29/10/2024 19:00
FABRE SERVICES-M. SAUVAGNAC ANDRE	342502366	1	OCC	34	34-BEDARIEUX	29/10/2024 19:00	30/10/2024 07:00
SARL CHRISTOPHE AMBU.BLANCHES - M.ROQUES	342502440	1	OCC	34	34-BEDARIEUX	30/10/2024 07:00	30/10/2024 19:00
SARL CHRISTOPHE AMBU.BLANCHES - M.ROQUES	342502440	1	OCC	34	34-BEDARIEUX	30/10/2024 19:00	31/10/2024 07:00

2ème semestre 2024 - Gardes UPH

FABRE SERVICES-M. SAUVAGNAC ANDRE	342502366	1	OCC	34	34-BEDARIEUX	31/10/2024 07:00	31/10/2024 19:00
SARL CHRISTOPHE AMBU.BLANCHES - M.ROQUES	342502440	1	OCC	34	34-BEDARIEUX	31/10/2024 19:00	01/11/2024 07:00
FABRE SERVICES-M. SAUVAGNAC ANDRE	342502366	1	OCC	34	34-BEDARIEUX	01/11/2024 07:00	01/11/2024 19:00
AMBULANCES HAUTS CANTONS - M. CAMBIAYRE	342502580	1	OCC	34	34-BEDARIEUX	01/11/2024 19:00	02/11/2024 07:00
FABRE SERVICES-M. SAUVAGNAC ANDRE	342502366	1	OCC	34	34-BEDARIEUX	02/11/2024 07:00	02/11/2024 19:00
AMBULANCES HAUTS CANTONS - M. CAMBIAYRE	342502580	1	OCC	34	34-BEDARIEUX	02/11/2024 19:00	03/11/2024 07:00
FABRE SERVICES-M. SAUVAGNAC ANDRE	342502366	1	OCC	34	34-BEDARIEUX	03/11/2024 07:00	03/11/2024 19:00
AMBULANCES HAUTS CANTONS - M. CAMBIAYRE	342502580	1	OCC	34	34-BEDARIEUX	03/11/2024 19:00	04/11/2024 07:00
FABRE SERVICES-M. SAUVAGNAC ANDRE	342502366	1	OCC	34	34-BEDARIEUX	04/11/2024 07:00	04/11/2024 19:00
SARL CHRISTOPHE AMBU.BLANCHES - M.ROQUES	342502440	1	OCC	34	34-BEDARIEUX	04/11/2024 19:00	05/11/2024 07:00
FABRE SERVICES-M. SAUVAGNAC ANDRE	342502366	1	OCC	34	34-BEDARIEUX	05/11/2024 07:00	05/11/2024 19:00
SARL CHRISTOPHE AMBU.BLANCHES - M.ROQUES	342502440	1	OCC	34	34-BEDARIEUX	05/11/2024 19:00	06/11/2024 07:00
FABRE SERVICES-M. SAUVAGNAC ANDRE	342502366	1	OCC	34	34-BEDARIEUX	06/11/2024 07:00	06/11/2024 19:00
FABRE SERVICES-M. SAUVAGNAC ANDRE	342502366	1	OCC	34	34-BEDARIEUX	06/11/2024 19:00	07/11/2024 07:00
SARL CHRISTOPHE AMBU.BLANCHES - M.ROQUES	342502440	1	OCC	34	34-BEDARIEUX	07/11/2024 07:00	11/11/2024 19:00
FABRE SERVICES-M. SAUVAGNAC ANDRE	342502366	1	OCC	34	34-BEDARIEUX	07/11/2024 19:00	08/11/2024 07:00
SARL CHRISTOPHE AMBU.BLANCHES - M.ROQUES	342502440	1	OCC	34	34-BEDARIEUX	08/11/2024 07:00	08/11/2024 19:00

2ème semestre 2024 - Gardes UPH

AMBULANCES HAUTS CANTONS - M. CAMBIAYRE	342502580	1	OCC	34	34-BEDARIEUX	08/11/2024 19:00	09/11/2024 07:00
SARL CHRISTOPHE AMBU.BLANCHES - M.ROQUES	342502440	1	OCC	34	34-BEDARIEUX	09/11/2024 07:00	09/11/2024 19:00
AMBULANCES HAUTS CANTONS - M. CAMBIAYRE	342502580	1	OCC	34	34-BEDARIEUX	09/11/2024 19:00	10/11/2024 07:00
SARL CHRISTOPHE AMBU.BLANCHES - M.ROQUES	342502440	1	OCC	34	34-BEDARIEUX	10/11/2024 07:00	10/11/2024 19:00
AMBULANCES HAUTS CANTONS - M. CAMBIAYRE	342502580	1	OCC	34	34-BEDARIEUX	10/11/2024 19:00	11/11/2024 07:00
SARL CHRISTOPHE AMBU.BLANCHES - M.ROQUES	342502440	1	OCC	34	34-BEDARIEUX	11/11/2024 07:00	11/11/2024 19:00
FABRE SERVICES-M. SAUVAGNAC ANDRE	342502366	1	OCC	34	34-BEDARIEUX	11/11/2024 19:00	12/11/2024 07:00
SARL CHRISTOPHE AMBU.BLANCHES - M.ROQUES	342502440	1	OCC	34	34-BEDARIEUX	12/11/2024 07:00	12/11/2024 19:00
FABRE SERVICES-M. SAUVAGNAC ANDRE	342502366	1	OCC	34	34-BEDARIEUX	12/11/2024 19:00	13/11/2024 07:00
SARL CHRISTOPHE AMBU.BLANCHES - M.ROQUES	342502440	1	OCC	34	34-BEDARIEUX	13/11/2024 07:00	13/11/2024 19:00
SARL CHRISTOPHE AMBU.BLANCHES - M.ROQUES	342502440	1	OCC	34	34-BEDARIEUX	13/11/2024 19:00	14/11/2024 07:00
FABRE SERVICES-M. SAUVAGNAC ANDRE	342502366	1	OCC	34	34-BEDARIEUX	14/11/2024 07:00	14/11/2024 19:00
SARL CHRISTOPHE AMBU.BLANCHES - M.ROQUES	342502440	1	OCC	34	34-BEDARIEUX	14/11/2024 19:00	15/11/2024 07:00
FABRE SERVICES-M. SAUVAGNAC ANDRE	342502366	1	OCC	34	34-BEDARIEUX	15/11/2024 07:00	15/11/2024 19:00
AMBULANCES HAUTS CANTONS - M. CAMBIAYRE	342502580	1	OCC	34	34-BEDARIEUX	15/11/2024 19:00	16/11/2024 07:00
FABRE SERVICES-M. SAUVAGNAC ANDRE	342502366	1	OCC	34	34-BEDARIEUX	16/11/2024 07:00	16/11/2024 19:00

2ème semestre 2024 - Gardes UPH

AMBULANCES HAUTS CANTONS - M. CAMBIAYRE	342502580	1	OCC	34	34-BEDARIEUX	16/11/2024 19:00	17/11/2024 07:00
FABRE SERVICES-M. SAUVAGNAC ANDRE	342502366	1	OCC	34	34-BEDARIEUX	17/11/2024 07:00	17/11/2024 19:00
AMBULANCES HAUTS CANTONS - M. CAMBIAYRE	342502580	1	OCC	34	34-BEDARIEUX	17/11/2024 19:00	18/11/2024 07:00
FABRE SERVICES-M. SAUVAGNAC ANDRE	342502366	1	OCC	34	34-BEDARIEUX	18/11/2024 07:00	18/11/2024 19:00
SARL CHRISTOPHE AMBU.BLANCHES - M.ROQUES	342502440	1	OCC	34	34-BEDARIEUX	18/11/2024 19:00	19/11/2024 07:00
FABRE SERVICES-M. SAUVAGNAC ANDRE	342502366	1	OCC	34	34-BEDARIEUX	19/11/2024 07:00	19/11/2024 19:00
SARL CHRISTOPHE AMBU.BLANCHES - M.ROQUES	342502440	1	OCC	34	34-BEDARIEUX	19/11/2024 19:00	20/11/2024 07:00
FABRE SERVICES-M. SAUVAGNAC ANDRE	342502366	1	OCC	34	34-BEDARIEUX	20/11/2024 07:00	20/11/2024 19:00
FABRE SERVICES-M. SAUVAGNAC ANDRE	342502366	1	OCC	34	34-BEDARIEUX	20/11/2024 19:00	21/11/2024 07:00
SARL CHRISTOPHE AMBU.BLANCHES - M.ROQUES	342502440	1	OCC	34	34-BEDARIEUX	21/11/2024 07:00	21/11/2024 19:00
FABRE SERVICES-M. SAUVAGNAC ANDRE	342502366	1	OCC	34	34-BEDARIEUX	21/11/2024 19:00	22/11/2024 07:00
SARL CHRISTOPHE AMBU.BLANCHES - M.ROQUES	342502440	1	OCC	34	34-BEDARIEUX	22/11/2024 07:00	22/11/2024 19:00
AMBULANCES HAUTS CANTONS - M. CAMBIAYRE	342502580	1	OCC	34	34-BEDARIEUX	22/11/2024 19:00	23/11/2024 07:00
SARL CHRISTOPHE AMBU.BLANCHES - M.ROQUES	342502440	1	OCC	34	34-BEDARIEUX	23/11/2024 07:00	23/11/2024 19:00
AMBULANCES HAUTS CANTONS - M. CAMBIAYRE	342502580	1	OCC	34	34-BEDARIEUX	23/11/2024 19:00	24/11/2024 07:00
SARL CHRISTOPHE AMBU.BLANCHES - M.ROQUES	342502440	1	OCC	34	34-BEDARIEUX	24/11/2024 07:00	24/11/2024 19:00

2ème semestre 2024 - Gardes UPH

AMBULANCES HAUTS CANTONS - M. CAMBIAYRE	342502580	1	OCC	34	34-BEDARIEUX	24/11/2024 19:00	25/11/2024 07:00
SARL CHRISTOPHE AMBU.BLANCHES - M.ROQUES	342502440	1	OCC	34	34-BEDARIEUX	25/11/2024 07:00	25/11/2024 19:00
FABRE SERVICES-M. SAUVAGNAC ANDRE	342502366	1	OCC	34	34-BEDARIEUX	25/11/2024 19:00	26/11/2024 07:00
SARL CHRISTOPHE AMBU.BLANCHES - M.ROQUES	342502440	1	OCC	34	34-BEDARIEUX	26/11/2024 07:00	26/11/2024 19:00
FABRE SERVICES-M. SAUVAGNAC ANDRE	342502366	1	OCC	34	34-BEDARIEUX	26/11/2024 19:00	27/11/2024 07:00
SARL CHRISTOPHE AMBU.BLANCHES - M.ROQUES	342502440	1	OCC	34	34-BEDARIEUX	27/11/2024 07:00	27/11/2024 19:00
SARL CHRISTOPHE AMBU.BLANCHES - M.ROQUES	342502440	1	OCC	34	34-BEDARIEUX	27/11/2024 19:00	28/11/2024 07:00
FABRE SERVICES-M. SAUVAGNAC ANDRE	342502366	1	OCC	34	34-BEDARIEUX	28/11/2024 07:00	28/11/2024 19:00
SARL CHRISTOPHE AMBU.BLANCHES - M.ROQUES	342502440	1	OCC	34	34-BEDARIEUX	28/11/2024 19:00	29/11/2024 07:00
FABRE SERVICES-M. SAUVAGNAC ANDRE	342502366	1	OCC	34	34-BEDARIEUX	29/11/2024 07:00	29/11/2024 19:00
AMBULANCES HAUTS CANTONS - M. CAMBIAYRE	342502580	1	OCC	34	34-BEDARIEUX	29/11/2024 19:00	30/11/2024 07:00
FABRE SERVICES-M. SAUVAGNAC ANDRE	342502366	1	OCC	34	34-BEDARIEUX	30/11/2024 07:00	30/11/2024 19:00
AMBULANCES HAUTS CANTONS - M. CAMBIAYRE	342502580	1	OCC	34	34-BEDARIEUX	30/11/2024 19:00	01/12/2024 07:00
FABRE SERVICES-M. SAUVAGNAC ANDRE	342502366	1	OCC	34	34-BEDARIEUX	01/12/2024 07:00	01/12/2024 19:00
AMBULANCES HAUTS CANTONS - M. CAMBIAYRE	342502580	1	OCC	34	34-BEDARIEUX	01/12/2024 19:00	02/12/2024 07:00
FABRE SERVICES-M. SAUVAGNAC ANDRE	342502366	1	OCC	34	34-BEDARIEUX	02/12/2024 07:00	02/12/2024 19:00
SARL CHRISTOPHE AMBU.BLANCHES - M.ROQUES	342502440	1	OCC	34	34-BEDARIEUX	02/12/2024 19:00	03/12/2024 07:00

2ème semestre 2024 - Gardes UPH

FABRE SERVICES-M. SAUVAGNAC ANDRE	342502366	1	OCC	34	34-BEDARIEUX	03/12/2024 07:00	03/12/2024 19:00
SARL CHRISTOPHE AMBU.BLANCHES - M.ROQUES	342502440	1	OCC	34	34-BEDARIEUX	03/12/2024 19:00	04/12/2024 07:00
FABRE SERVICES-M. SAUVAGNAC ANDRE	342502366	1	OCC	34	34-BEDARIEUX	04/12/2024 07:00	04/12/2024 19:00
FABRE SERVICES-M. SAUVAGNAC ANDRE	342502366	1	OCC	34	34-BEDARIEUX	04/12/2024 19:00	05/12/2024 07:00
SARL CHRISTOPHE AMBU.BLANCHES - M.ROQUES	342502440	1	OCC	34	34-BEDARIEUX	05/12/2024 07:00	05/12/2024 19:00
FABRE SERVICES-M. SAUVAGNAC ANDRE	342502366	1	OCC	34	34-BEDARIEUX	05/12/2024 19:00	06/12/2024 07:00
SARL CHRISTOPHE AMBU.BLANCHES - M.ROQUES	342502440	1	OCC	34	34-BEDARIEUX	06/12/2024 07:00	06/12/2024 19:00
AMBULANCES HAUTS CANTONS - M. CAMBIAYRE	342502580	1	OCC	34	34-BEDARIEUX	06/12/2024 19:00	07/12/2024 07:00
SARL CHRISTOPHE AMBU.BLANCHES - M.ROQUES	342502440	1	OCC	34	34-BEDARIEUX	07/12/2024 07:00	07/12/2024 19:00
AMBULANCES HAUTS CANTONS - M. CAMBIAYRE	342502580	1	OCC	34	34-BEDARIEUX	07/12/2024 19:00	08/12/2024 07:00
SARL CHRISTOPHE AMBU.BLANCHES - M.ROQUES	342502440	1	OCC	34	34-BEDARIEUX	08/12/2024 07:00	08/12/2024 19:00
AMBULANCES HAUTS CANTONS - M. CAMBIAYRE	342502580	1	OCC	34	34-BEDARIEUX	08/12/2024 19:00	09/12/2024 07:00
SARL CHRISTOPHE AMBU.BLANCHES - M.ROQUES	342502440	1	OCC	34	34-BEDARIEUX	09/12/2024 07:00	09/12/2024 19:00
FABRE SERVICES-M. SAUVAGNAC ANDRE	342502366	1	OCC	34	34-BEDARIEUX	09/12/2024 19:00	10/12/2024 07:00
SARL CHRISTOPHE AMBU.BLANCHES - M.ROQUES	342502440	1	OCC	34	34-BEDARIEUX	10/12/2024 07:00	10/12/2024 19:00
FABRE SERVICES-M. SAUVAGNAC ANDRE	342502366	1	OCC	34	34-BEDARIEUX	10/12/2024 19:00	11/12/2024 07:00

2ème semestre 2024 - Gardes UPH

SARL CHRISTOPHE AMBU.BLANCHES - M.ROQUES	342502440	1	OCC	34	34-BEDARIEUX	11/12/2024 07:00	11/12/2024 19:00
SARL CHRISTOPHE AMBU.BLANCHES - M.ROQUES	342502440	1	OCC	34	34-BEDARIEUX	11/12/2024 19:00	12/12/2024 07:00
FABRE SERVICES-M. SAUVAGNAC ANDRE	342502366	1	OCC	34	34-BEDARIEUX	12/12/2024 07:00	12/12/2024 19:00
SARL CHRISTOPHE AMBU.BLANCHES - M.ROQUES	342502440	1	OCC	34	34-BEDARIEUX	12/12/2024 19:00	13/12/2024 07:00
FABRE SERVICES-M. SAUVAGNAC ANDRE	342502366	1	OCC	34	34-BEDARIEUX	13/12/2024 07:00	13/12/2024 19:00
AMBULANCES HAUTS CANTONS - M. CAMBIAYRE	342502580	1	OCC	34	34-BEDARIEUX	13/12/2024 19:00	14/12/2024 07:00
FABRE SERVICES-M. SAUVAGNAC ANDRE	342502366	1	OCC	34	34-BEDARIEUX	14/12/2024 07:00	14/12/2024 19:00
AMBULANCES HAUTS CANTONS - M. CAMBIAYRE	342502580	1	OCC	34	34-BEDARIEUX	14/12/2024 19:00	15/12/2024 07:00
FABRE SERVICES-M. SAUVAGNAC ANDRE	342502366	1	OCC	34	34-BEDARIEUX	15/12/2024 07:00	15/12/2024 19:00
AMBULANCES HAUTS CANTONS - M. CAMBIAYRE	342502580	1	OCC	34	34-BEDARIEUX	15/12/2024 19:00	16/12/2024 07:00
FABRE SERVICES-M. SAUVAGNAC ANDRE	342502366	1	OCC	34	34-BEDARIEUX	16/12/2024 07:00	16/12/2024 19:00
SARL CHRISTOPHE AMBU.BLANCHES - M.ROQUES	342502440	1	OCC	34	34-BEDARIEUX	16/12/2024 19:00	17/12/2024 07:00
FABRE SERVICES-M. SAUVAGNAC ANDRE	342502366	1	OCC	34	34-BEDARIEUX	17/12/2024 07:00	17/12/2024 19:00
SARL CHRISTOPHE AMBU.BLANCHES - M.ROQUES	342502440	1	OCC	34	34-BEDARIEUX	17/12/2024 19:00	18/12/2024 07:00
FABRE SERVICES-M. SAUVAGNAC ANDRE	342502366	1	OCC	34	34-BEDARIEUX	18/12/2024 07:00	18/12/2024 19:00
FABRE SERVICES-M. SAUVAGNAC ANDRE	342502366	1	OCC	34	34-BEDARIEUX	18/12/2024 19:00	19/12/2024 07:00
SARL CHRISTOPHE AMBU.BLANCHES - M.ROQUES	342502440	1	OCC	34	34-BEDARIEUX	19/12/2024 07:00	19/12/2024 19:00

2ème semestre 2024 - Gardes UPH

FABRE SERVICES-M. SAUVAGNAC ANDRE	342502366	1	OCC	34	34-BEDARIEUX	19/12/2024 19:00	20/12/2024 07:00
SARL CHRISTOPHE AMBU.BLANCHES - M.ROQUES	342502440	1	OCC	34	34-BEDARIEUX	20/12/2024 07:00	20/12/2024 19:00
AMBULANCES HAUTS CANTONS - M. CAMBIAYRE	342502580	1	OCC	34	34-BEDARIEUX	20/12/2024 19:00	21/12/2024 07:00
SARL CHRISTOPHE AMBU.BLANCHES - M.ROQUES	342502440	1	OCC	34	34-BEDARIEUX	21/12/2024 07:00	21/12/2024 19:00
AMBULANCES HAUTS CANTONS - M. CAMBIAYRE	342502580	1	OCC	34	34-BEDARIEUX	21/12/2024 19:00	22/12/2024 07:00
SARL CHRISTOPHE AMBU.BLANCHES - M.ROQUES	342502440	1	OCC	34	34-BEDARIEUX	22/12/2024 07:00	22/12/2024 19:00
AMBULANCES HAUTS CANTONS - M. CAMBIAYRE	342502580	1	OCC	34	34-BEDARIEUX	22/12/2024 19:00	23/12/2024 07:00
SARL CHRISTOPHE AMBU.BLANCHES - M.ROQUES	342502440	1	OCC	34	34-BEDARIEUX	23/12/2024 07:00	23/12/2024 19:00
FABRE SERVICES-M. SAUVAGNAC ANDRE	342502366	1	OCC	34	34-BEDARIEUX	23/12/2024 19:00	24/12/2024 07:00
SARL CHRISTOPHE AMBU.BLANCHES - M.ROQUES	342502440	1	OCC	34	34-BEDARIEUX	24/12/2024 07:00	24/12/2024 19:00
FABRE SERVICES-M. SAUVAGNAC ANDRE	342502366	1	OCC	34	34-BEDARIEUX	24/12/2024 19:00	25/12/2024 07:00
SARL CHRISTOPHE AMBU.BLANCHES - M.ROQUES	342502440	1	OCC	34	34-BEDARIEUX	25/12/2024 07:00	25/12/2024 19:00
SARL CHRISTOPHE AMBU.BLANCHES - M.ROQUES	342502440	1	OCC	34	34-BEDARIEUX	25/12/2024 19:00	26/12/2024 07:00
FABRE SERVICES-M. SAUVAGNAC ANDRE	342502366	1	OCC	34	34-BEDARIEUX	26/12/2024 07:00	26/12/2024 19:00
SARL CHRISTOPHE AMBU.BLANCHES - M.ROQUES	342502440	1	OCC	34	34-BEDARIEUX	26/12/2024 19:00	27/12/2024 07:00
FABRE SERVICES-M. SAUVAGNAC ANDRE	342502366	1	OCC	34	34-BEDARIEUX	27/12/2024 07:00	27/12/2024 19:00

2ème semestre 2024 - Gardes UPH

AMBULANCES HAUTS CANTONS - M. CAMBIAYRE	342502580	1	OCC	34	34-BEDARIEUX	27/12/2024 19:00	28/12/2024 07:00
FABRE SERVICES-M. SAUVAGNAC ANDRE	342502366	1	OCC	34	34-BEDARIEUX	28/12/2024 07:00	28/12/2024 19:00
AMBULANCES HAUTS CANTONS - M. CAMBIAYRE	342502580	1	OCC	34	34-BEDARIEUX	28/12/2024 19:00	29/12/2024 07:00
FABRE SERVICES-M. SAUVAGNAC ANDRE	342502366	1	OCC	34	34-BEDARIEUX	29/12/2024 07:00	29/12/2024 19:00
AMBULANCES HAUTS CANTONS - M. CAMBIAYRE	342502580	1	OCC	34	34-BEDARIEUX	29/12/2024 19:00	30/12/2024 07:00
FABRE SERVICES-M. SAUVAGNAC ANDRE	342502366	1	OCC	34	34-BEDARIEUX	30/12/2024 07:00	30/12/2024 19:00
SARL CHRISTOPHE AMBU.BLANCHES - M.ROQUES	342502440	1	OCC	34	34-BEDARIEUX	30/12/2024 19:00	31/12/2024 07:00
FABRE SERVICES-M. SAUVAGNAC ANDRE	342502366	1	OCC	34	34-BEDARIEUX	31/12/2024 07:00	31/12/2024 19:00
SARL CHRISTOPHE AMBU.BLANCHES - M.ROQUES	342502440	1	OCC	34	34-BEDARIEUX	31/12/2024 19:00	01/01/2025 07:00
FABRE SERVICES-M. SAUVAGNAC ANDRE	342502366	1	OCC	34	34-BEDARIEUX	01/01/2025 07:00	01/01/2025 19:00
FABRE SERVICES-M. SAUVAGNAC ANDRE	342502366	1	OCC	34	34-BEDARIEUX	01/01/2025 19:00	02/01/2025 07:00

2ème semestre 2024 - Gardes UPH

SECTEUR B - ST CHINIAN

TYPE DE GARDE	LIGNES	SEMAINE	SAMEDI	DIMANCHE + JF
Jour	07h-19h	1	1	1
Nuit	19h-07h	1	1	1

Entreprise *	N° AM du PS *	ligne de garde *	Région *	Département *	Secteur *	Date heure de début *	Date heure de fin *
ESTOUP	342500089	1	OCC	34	34-ST CHINIAN	01/07/2024 07:00	01/07/2024 19:00
ESTOUP	342500089	1	OCC	34	34-ST CHINIAN	01/07/2024 19:00	02/07/2024 07:00
ESTOUP	342500089	1	OCC	34	34-ST CHINIAN	02/07/2024 07:00	02/07/2024 19:00
ESTOUP	342500089	1	OCC	34	34-ST CHINIAN	02/07/2024 19:00	03/07/2024 07:00
ESTOUP	342500089	1	OCC	34	34-ST CHINIAN	03/07/2024 07:00	03/07/2024 19:00
ESTOUP	342500089	1	OCC	34	34-ST CHINIAN	03/07/2024 19:00	04/07/2024 07:00
ESTOUP	342500089	1	OCC	34	34-ST CHINIAN	04/07/2024 07:00	04/07/2024 19:00
ESTOUP	342500089	1	OCC	34	34-ST CHINIAN	04/07/2024 19:00	05/07/2024 07:00
ESTOUP	342500089	1	OCC	34	34-ST CHINIAN	05/07/2024 07:00	05/07/2024 19:00
MINERVOISE	342501376	1	OCC	34	34-ST CHINIAN	05/07/2024 19:00	06/07/2024 07:00
MINERVOISE	342501376	1	OCC	34	34-ST CHINIAN	06/07/2024 07:00	06/07/2024 19:00
MINERVOISE	342501376	1	OCC	34	34-ST CHINIAN	06/07/2024 19:00	07/07/2024 07:00
MINERVOISE	342501376	1	OCC	34	34-ST CHINIAN	07/07/2024 07:00	07/07/2024 19:00
MINERVOISE	342501376	1	OCC	34	34-ST CHINIAN	07/07/2024 19:00	08/07/2024 07:00
ESTOUP	342500089	1	OCC	34	34-ST CHINIAN	08/07/2024 07:00	08/07/2024 19:00
ESTOUP	342500089	1	OCC	34	34-ST CHINIAN	08/07/2024 19:00	09/07/2024 07:00
ESTOUP	342500089	1	OCC	34	34-ST CHINIAN	09/07/2024 07:00	09/07/2024 19:00
ESTOUP	342500089	1	OCC	34	34-ST CHINIAN	09/07/2024 19:00	10/07/2024 07:00
ESTOUP	342500089	1	OCC	34	34-ST CHINIAN	10/07/2024 07:00	10/07/2024 19:00
ESTOUP	342500089	1	OCC	34	34-ST CHINIAN	10/07/2024 19:00	11/07/2024 07:00
ESTOUP	342500089	1	OCC	34	34-ST CHINIAN	11/07/2024 07:00	11/07/2024 19:00
ESTOUP	342500089	1	OCC	34	34-ST CHINIAN	11/07/2024 19:00	12/07/2024 07:00
ESTOUP	342500089	1	OCC	34	34-ST CHINIAN	12/07/2024 07:00	12/07/2024 19:00
ESTOUP	342500089	1	OCC	34	34-ST CHINIAN	12/07/2024 19:00	13/07/2024 07:00
ESTOUP	342500089	1	OCC	34	34-ST CHINIAN	13/07/2024 07:00	13/07/2024 19:00

2ème semestre 2024 - Gardes UPH

ESTOUP	342500089	1	OCC	34	34-ST CHINIAN	13/07/2024 19:00	14/07/2024 07:00
ESTOUP	342500089	1	OCC	34	34-ST CHINIAN	14/07/2024 07:00	14/07/2024 19:00
ESTOUP	342500089	1	OCC	34	34-ST CHINIAN	14/07/2024 19:00	15/07/2024 07:00
ESTOUP	342500089	1	OCC	34	34-ST CHINIAN	15/07/2024 07:00	15/07/2024 19:00
ESTOUP	342500089	1	OCC	34	34-ST CHINIAN	15/07/2024 19:00	16/07/2024 07:00
ESTOUP	342500089	1	OCC	34	34-ST CHINIAN	16/07/2024 07:00	16/07/2024 19:00
ESTOUP	342500089	1	OCC	34	34-ST CHINIAN	16/07/2024 19:00	17/07/2024 07:00
ESTOUP	342500089	1	OCC	34	34-ST CHINIAN	17/07/2024 07:00	17/07/2024 19:00
ESTOUP	342500089	1	OCC	34	34-ST CHINIAN	17/07/2024 19:00	18/07/2024 07:00
ESTOUP	342500089	1	OCC	34	34-ST CHINIAN	18/07/2024 07:00	18/07/2024 19:00
ESTOUP	342500089	1	OCC	34	34-ST CHINIAN	18/07/2024 19:00	19/07/2024 07:00
ESTOUP	342500089	1	OCC	34	34-ST CHINIAN	19/07/2024 07:00	19/07/2024 19:00
MINERVOISE	342501376	1	OCC	34	34-ST CHINIAN	19/07/2024 19:00	20/07/2024 07:00
MINERVOISE	342501376	1	OCC	34	34-ST CHINIAN	20/07/2024 07:00	20/07/2024 19:00
MINERVOISE	342501376	1	OCC	34	34-ST CHINIAN	20/07/2024 19:00	21/07/2024 07:00
MINERVOISE	342501376	1	OCC	34	34-ST CHINIAN	21/07/2024 07:00	21/07/2024 19:00
MINERVOISE	342501376	1	OCC	34	34-ST CHINIAN	21/07/2024 19:00	22/07/2024 07:00
ESTOUP	342500089	1	OCC	34	34-ST CHINIAN	22/07/2024 07:00	22/07/2024 19:00
ESTOUP	342500089	1	OCC	34	34-ST CHINIAN	22/07/2024 19:00	23/07/2024 07:00
ESTOUP	342500089	1	OCC	34	34-ST CHINIAN	23/07/2024 07:00	23/07/2024 19:00
ESTOUP	342500089	1	OCC	34	34-ST CHINIAN	23/07/2024 19:00	24/07/2024 07:00
ESTOUP	342500089	1	OCC	34	34-ST CHINIAN	24/07/2024 07:00	24/07/2024 19:00
ESTOUP	342500089	1	OCC	34	34-ST CHINIAN	24/07/2024 19:00	25/07/2024 07:00
ESTOUP	342500089	1	OCC	34	34-ST CHINIAN	25/07/2024 07:00	25/07/2024 19:00
ESTOUP	342500089	1	OCC	34	34-ST CHINIAN	25/07/2024 19:00	26/07/2024 07:00
ESTOUP	342500089	1	OCC	34	34-ST CHINIAN	26/07/2024 07:00	26/07/2024 19:00
ESTOUP	342500089	1	OCC	34	34-ST CHINIAN	26/07/2024 19:00	27/07/2024 07:00
ESTOUP	342500089	1	OCC	34	34-ST CHINIAN	27/07/2024 07:00	27/07/2024 19:00
ESTOUP	342500089	1	OCC	34	34-ST CHINIAN	27/07/2024 19:00	28/07/2024 07:00
ESTOUP	342500089	1	OCC	34	34-ST CHINIAN	28/07/2024 07:00	28/07/2024 19:00
ESTOUP	342500089	1	OCC	34	34-ST CHINIAN	28/07/2024 19:00	29/07/2024 07:00
ESTOUP	342500089	1	OCC	34	34-ST CHINIAN	29/07/2024 07:00	29/07/2024 19:00
ESTOUP	342500089	1	OCC	34	34-ST CHINIAN	29/07/2024 19:00	30/07/2024 07:00

2ème semestre 2024 - Gardes UPH

ESTOUP	342500089	1	OCC	34	34-ST CHINIAN	30/07/2024 07:00	30/07/2024 19:00
ESTOUP	342500089	1	OCC	34	34-ST CHINIAN	30/07/2024 19:00	31/07/2024 07:00
ESTOUP	342500089	1	OCC	34	34-ST CHINIAN	31/07/2024 07:00	31/07/2024 19:00
ESTOUP	342500089	1	OCC	34	34-ST CHINIAN	31/07/2024 19:00	01/08/2024 07:00
ESTOUP	342500089	1	OCC	34	34-ST CHINIAN	01/08/2024 07:00	01/08/2024 19:00
ESTOUP	342500089	1	OCC	34	34-ST CHINIAN	01/08/2024 19:00	02/08/2024 07:00
ESTOUP	342500089	1	OCC	34	34-ST CHINIAN	02/08/2024 07:00	02/08/2024 19:00
MINERVOISE	342501376	1	OCC	34	34-ST CHINIAN	02/08/2024 19:00	03/08/2024 07:00
MINERVOISE	342501376	1	OCC	34	34-ST CHINIAN	03/08/2024 07:00	03/08/2024 19:00
MINERVOISE	342501376	1	OCC	34	34-ST CHINIAN	03/08/2024 19:00	04/08/2024 07:00
MINERVOISE	342501376	1	OCC	34	34-ST CHINIAN	04/08/2024 07:00	04/08/2024 19:00
MINERVOISE	342501376	1	OCC	34	34-ST CHINIAN	04/08/2024 19:00	05/08/2024 07:00
ESTOUP	342500089	1	OCC	34	34-ST CHINIAN	05/08/2024 07:00	05/08/2024 19:00
ESTOUP	342500089	1	OCC	34	34-ST CHINIAN	05/08/2024 19:00	06/08/2024 07:00
ESTOUP	342500089	1	OCC	34	34-ST CHINIAN	06/08/2024 07:00	06/08/2024 19:00
ESTOUP	342500089	1	OCC	34	34-ST CHINIAN	06/08/2024 19:00	07/08/2024 07:00
ESTOUP	342500089	1	OCC	34	34-ST CHINIAN	07/08/2024 07:00	08/08/2024 19:00
ESTOUP	342500089	1	OCC	34	34-ST CHINIAN	07/08/2024 19:00	08/08/2024 07:00
ESTOUP	342500089	1	OCC	34	34-ST CHINIAN	08/08/2024 07:00	08/08/2024 19:00
ESTOUP	342500089	1	OCC	34	34-ST CHINIAN	08/08/2024 19:00	09/08/2024 07:00
ESTOUP	342500089	1	OCC	34	34-ST CHINIAN	09/08/2024 07:00	09/08/2024 19:00
ESTOUP	342500089	1	OCC	34	34-ST CHINIAN	09/08/2024 19:00	10/08/2024 07:00
ESTOUP	342500089	1	OCC	34	34-ST CHINIAN	10/08/2024 07:00	10/08/2024 19:00
ESTOUP	342500089	1	OCC	34	34-ST CHINIAN	10/08/2024 19:00	11/08/2024 07:00
ESTOUP	342500089	1	OCC	34	34-ST CHINIAN	11/08/2024 07:00	11/08/2024 19:00
ESTOUP	342500089	1	OCC	34	34-ST CHINIAN	11/08/2024 19:00	12/08/2024 07:00
ESTOUP	342500089	1	OCC	34	34-ST CHINIAN	12/08/2024 07:00	12/08/2024 19:00
ESTOUP	342500089	1	OCC	34	34-ST CHINIAN	12/08/2024 19:00	13/08/2024 07:00
ESTOUP	342500089	1	OCC	34	34-ST CHINIAN	13/08/2024 07:00	13/08/2024 19:00
ESTOUP	342500089	1	OCC	34	34-ST CHINIAN	13/08/2024 19:00	14/08/2024 07:00
ESTOUP	342500089	1	OCC	34	34-ST CHINIAN	14/08/2024 07:00	14/08/2024 19:00
MINERVOISE	342501376	1	OCC	34	34-ST CHINIAN	14/08/2024 19:00	15/08/2024 07:00
MINERVOISE	342501376	1	OCC	34	34-ST CHINIAN	15/08/2024 07:00	15/08/2024 19:00

2ème semestre 2024 - Gardes UPH

MINERVOISE	342501376	1	OCC	34	34-ST CHINIAN	15/08/2024 19:00	16/08/2024 07:00
ESTOUP	342500089	1	OCC	34	34-ST CHINIAN	16/08/2024 07:00	16/08/2024 19:00
MINERVOISE	342501376	1	OCC	34	34-ST CHINIAN	16/08/2024 19:00	17/08/2024 07:00
MINERVOISE	342501376	1	OCC	34	34-ST CHINIAN	17/08/2024 07:00	17/08/2024 19:00
MINERVOISE	342501376	1	OCC	34	34-ST CHINIAN	17/08/2024 19:00	18/08/2024 07:00
MINERVOISE	342501376	1	OCC	34	34-ST CHINIAN	18/08/2024 07:00	18/08/2024 19:00
MINERVOISE	342501376	1	OCC	34	34-ST CHINIAN	18/08/2024 19:00	19/08/2024 07:00
ESTOUP	342500089	1	OCC	34	34-ST CHINIAN	19/08/2024 07:00	19/08/2024 19:00
ESTOUP	342500089	1	OCC	34	34-ST CHINIAN	19/08/2024 19:00	20/08/2024 07:00
ESTOUP	342500089	1	OCC	34	34-ST CHINIAN	20/08/2024 07:00	20/08/2024 19:00
ESTOUP	342500089	1	OCC	34	34-ST CHINIAN	20/08/2024 19:00	21/08/2024 07:00
ESTOUP	342500089	1	OCC	34	34-ST CHINIAN	21/08/2024 07:00	21/08/2024 19:00
ESTOUP	342500089	1	OCC	34	34-ST CHINIAN	21/08/2024 19:00	22/08/2024 07:00
ESTOUP	342500089	1	OCC	34	34-ST CHINIAN	22/08/2024 07:00	22/08/2024 19:00
ESTOUP	342500089	1	OCC	34	34-ST CHINIAN	22/08/2024 19:00	23/08/2024 07:00
ESTOUP	342500089	1	OCC	34	34-ST CHINIAN	23/08/2024 07:00	23/08/2024 19:00
ESTOUP	342500089	1	OCC	34	34-ST CHINIAN	23/08/2024 19:00	24/08/2024 07:00
ESTOUP	342500089	1	OCC	34	34-ST CHINIAN	24/08/2024 07:00	24/08/2024 19:00
ESTOUP	342500089	1	OCC	34	34-ST CHINIAN	24/08/2024 19:00	25/08/2024 07:00
ESTOUP	342500089	1	OCC	34	34-ST CHINIAN	25/08/2024 07:00	25/08/2024 19:00
ESTOUP	342500089	1	OCC	34	34-ST CHINIAN	25/08/2024 19:00	26/08/2024 07:00
ESTOUP	342500089	1	OCC	34	34-ST CHINIAN	26/08/2024 07:00	26/08/2024 19:00
ESTOUP	342500089	1	OCC	34	34-ST CHINIAN	26/08/2024 19:00	27/08/2024 07:00
ESTOUP	342500089	1	OCC	34	34-ST CHINIAN	27/08/2024 07:00	27/08/2024 19:00
ESTOUP	342500089	1	OCC	34	34-ST CHINIAN	27/08/2024 19:00	28/08/2024 19:00
ESTOUP	342500089	1	OCC	34	34-ST CHINIAN	28/08/2024 07:00	28/08/2024 19:00
ESTOUP	342500089	1	OCC	34	34-ST CHINIAN	28/08/2024 19:00	29/08/2024 07:00
ESTOUP	342500089	1	OCC	34	34-ST CHINIAN	29/08/2024 07:00	29/08/2024 19:00
ESTOUP	342500089	1	OCC	34	34-ST CHINIAN	29/08/2024 19:00	30/08/2024 07:00
ESTOUP	342500089	1	OCC	34	34-ST CHINIAN	30/08/2024 07:00	30/08/2024 19:00
MINERVOISE	342501376	1	OCC	34	34-ST CHINIAN	30/08/2024 19:00	31/08/2024 07:00
MINERVOISE	342501376	1	OCC	34	34-ST CHINIAN	31/08/2024 07:00	31/08/2024 19:00
MINERVOISE	342501376	1	OCC	34	34-ST CHINIAN	31/08/2024 19:00	01/09/2024 07:00

2ème semestre 2024 - Gardes UPH

MINERVOISE	342501376	1	OCC	34	34-ST CHINIAN	01/09/2024 07:00	01/09/2024 19:00
MINERVOISE	342501376	1	OCC	34	34-ST CHINIAN	01/09/2024 19:00	02/09/2024 07:00
ESTOUP	342500089	1	OCC	34	34-ST CHINIAN	02/09/2024 07:00	02/09/2024 19:00
ESTOUP	342500089	1	OCC	34	34-ST CHINIAN	02/09/2024 19:00	03/09/2024 07:00
ESTOUP	342500089	1	OCC	34	34-ST CHINIAN	03/09/2024 07:00	03/09/2024 19:00
ESTOUP	342500089	1	OCC	34	34-ST CHINIAN	03/09/2024 19:00	04/09/2024 07:00
ESTOUP	342500089	1	OCC	34	34-ST CHINIAN	04/09/2024 07:00	04/09/2024 19:00
ESTOUP	342500089	1	OCC	34	34-ST CHINIAN	04/09/2024 19:00	05/09/2024 07:00
ESTOUP	342500089	1	OCC	34	34-ST CHINIAN	05/09/2024 07:00	05/09/2024 19:00
ESTOUP	342500089	1	OCC	34	34-ST CHINIAN	05/09/2024 19:00	06/09/2024 07:00
ESTOUP	342500089	1	OCC	34	34-ST CHINIAN	06/09/2024 07:00	06/09/2024 19:00
ESTOUP	342500089	1	OCC	34	34-ST CHINIAN	06/09/2024 19:00	07/09/2024 07:00
ESTOUP	342500089	1	OCC	34	34-ST CHINIAN	07/09/2024 07:00	07/09/2024 19:00
ESTOUP	342500089	1	OCC	34	34-ST CHINIAN	07/09/2024 19:00	08/09/2024 07:00
ESTOUP	342500089	1	OCC	34	34-ST CHINIAN	08/09/2024 07:00	08/09/2024 19:00
ESTOUP	342500089	1	OCC	34	34-ST CHINIAN	08/09/2024 19:00	09/09/2024 07:00
ESTOUP	342500089	1	OCC	34	34-ST CHINIAN	09/09/2024 07:00	09/09/2024 19:00
ESTOUP	342500089	1	OCC	34	34-ST CHINIAN	09/09/2024 19:00	10/09/2024 07:00
ESTOUP	342500089	1	OCC	34	34-ST CHINIAN	10/09/2024 07:00	10/09/2024 19:00
ESTOUP	342500089	1	OCC	34	34-ST CHINIAN	10/09/2024 19:00	11/09/2024 07:00
ESTOUP	342500089	1	OCC	34	34-ST CHINIAN	11/09/2024 07:00	11/09/2024 19:00
ESTOUP	342500089	1	OCC	34	34-ST CHINIAN	11/09/2024 19:00	12/09/2024 07:00
ESTOUP	342500089	1	OCC	34	34-ST CHINIAN	12/09/2024 07:00	12/09/2024 19:00
ESTOUP	342500089	1	OCC	34	34-ST CHINIAN	12/09/2024 19:00	13/09/2024 07:00
ESTOUP	342500089	1	OCC	34	34-ST CHINIAN	13/09/2024 07:00	13/09/2024 19:00
MINERVOISE	342501376	1	OCC	34	34-ST CHINIAN	13/09/2024 19:00	14/09/2024 07:00
MINERVOISE	342501376	1	OCC	34	34-ST CHINIAN	14/09/2024 07:00	14/09/2024 19:00
MINERVOISE	342501376	1	OCC	34	34-ST CHINIAN	14/09/2024 19:00	15/09/2024 07:00
MINERVOISE	342501376	1	OCC	34	34-ST CHINIAN	15/09/2024 07:00	15/09/2024 19:00
MINERVOISE	342501376	1	OCC	34	34-ST CHINIAN	15/09/2024 19:00	16/09/2024 07:00
ESTOUP	342500089	1	OCC	34	34-ST CHINIAN	16/09/2024 07:00	16/09/2024 19:00
ESTOUP	342500089	1	OCC	34	34-ST CHINIAN	16/09/2024 19:00	17/09/2024 07:00
ESTOUP	342500089	1	OCC	34	34-ST CHINIAN	17/09/2024 07:00	17/09/2024 19:00

2ème semestre 2024 - Gardes UPH

ESTOUP	342500089	1	OCC	34	34-ST CHINIAN	17/09/2024 19:00	18/09/2024 07:00
ESTOUP	342500089	1	OCC	34	34-ST CHINIAN	18/09/2024 07:00	18/09/2024 19:00
ESTOUP	342500089	1	OCC	34	34-ST CHINIAN	18/09/2024 19:00	19/09/2024 07:00
ESTOUP	342500089	1	OCC	34	34-ST CHINIAN	19/09/2024 07:00	19/09/2024 19:00
ESTOUP	342500089	1	OCC	34	34-ST CHINIAN	19/09/2024 19:00	20/09/2024 07:00
ESTOUP	342500089	1	OCC	34	34-ST CHINIAN	20/09/2024 07:00	20/09/2024 19:00
ESTOUP	342500089	1	OCC	34	34-ST CHINIAN	20/09/2024 19:00	21/09/2024 07:00
ESTOUP	342500089	1	OCC	34	34-ST CHINIAN	21/09/2024 07:00	21/09/2024 19:00
ESTOUP	342500089	1	OCC	34	34-ST CHINIAN	21/09/2024 19:00	22/09/2024 07:00
ESTOUP	342500089	1	OCC	34	34-ST CHINIAN	22/09/2024 07:00	22/09/2024 19:00
ESTOUP	342500089	1	OCC	34	34-ST CHINIAN	22/09/2024 19:00	23/09/2024 07:00
ESTOUP	342500089	1	OCC	34	34-ST CHINIAN	23/09/2024 07:00	23/09/2024 19:00
ESTOUP	342500089	1	OCC	34	34-ST CHINIAN	23/09/2024 19:00	24/09/2024 07:00
ESTOUP	342500089	1	OCC	34	34-ST CHINIAN	24/09/2024 07:00	24/09/2024 19:00
ESTOUP	342500089	1	OCC	34	34-ST CHINIAN	24/09/2024 19:00	25/09/2024 07:00
ESTOUP	342500089	1	OCC	34	34-ST CHINIAN	25/09/2024 07:00	25/09/2024 19:00
ESTOUP	342500089	1	OCC	34	34-ST CHINIAN	25/09/2024 19:00	26/09/2024 07:00
ESTOUP	342500089	1	OCC	34	34-ST CHINIAN	26/09/2024 07:00	26/09/2024 19:00
ESTOUP	342500089	1	OCC	34	34-ST CHINIAN	26/09/2024 19:00	27/09/2024 07:00
ESTOUP	342500089	1	OCC	34	34-ST CHINIAN	27/09/2024 07:00	27/09/2024 19:00
MINERVOISE	342501376	1	OCC	34	34-ST CHINIAN	27/09/2024 19:00	28/09/2024 07:00
MINERVOISE	342501376	1	OCC	34	34-ST CHINIAN	28/09/2024 07:00	28/09/2024 19:00
MINERVOISE	342501376	1	OCC	34	34-ST CHINIAN	28/09/2024 19:00	29/09/2024 07:00
MINERVOISE	342501376	1	OCC	34	34-ST CHINIAN	29/09/2024 07:00	29/09/2024 19:00
MINERVOISE	342501376	1	OCC	34	34-ST CHINIAN	29/09/2024 19:00	30/09/2024 07:00
ESTOUP	342500089	1	OCC	34	34-ST CHINIAN	30/09/2024 07:00	30/09/2024 19:00
ESTOUP	342500089	1	OCC	34	34-ST CHINIAN	30/09/2024 19:00	01/10/2024 07:00
ESTOUP	342500089	1	OCC	34	34-ST CHINIAN	01/10/2024 07:00	01/10/2024 19:00
ESTOUP	342500089	1	OCC	34	34-ST CHINIAN	01/10/2024 19:00	02/10/2024 07:00
ESTOUP	342500089	1	OCC	34	34-ST CHINIAN	02/10/2024 07:00	02/10/2024 19:00
ESTOUP	342500089	1	OCC	34	34-ST CHINIAN	02/10/2024 19:00	03/10/2024 07:00
ESTOUP	342500089	1	OCC	34	34-ST CHINIAN	03/10/2024 07:00	03/10/2024 19:00
ESTOUP	342500089	1	OCC	34	34-ST CHINIAN	03/10/2024 19:00	04/10/2024 07:00

2ème semestre 2024 - Gardes UPH

ESTOUP	342500089	1	OCC	34	34-ST CHINIAN	04/10/2024 07:00	04/10/2024 19:00
ESTOUP	342500089	1	OCC	34	34-ST CHINIAN	04/10/2024 19:00	05/10/2024 07:00
ESTOUP	342500089	1	OCC	34	34-ST CHINIAN	05/10/2024 07:00	05/10/2024 19:00
ESTOUP	342500089	1	OCC	34	34-ST CHINIAN	05/10/2024 19:00	06/10/2024 07:00
ESTOUP	342500089	1	OCC	34	34-ST CHINIAN	06/10/2024 07:00	06/10/2024 19:00
ESTOUP	342500089	1	OCC	34	34-ST CHINIAN	06/10/2024 19:00	07/10/2024 07:00
ESTOUP	342500089	1	OCC	34	34-ST CHINIAN	07/10/2024 07:00	07/10/2024 19:00
ESTOUP	342500089	1	OCC	34	34-ST CHINIAN	07/10/2024 19:00	08/10/2024 07:00
ESTOUP	342500089	1	OCC	34	34-ST CHINIAN	08/10/2024 07:00	08/10/2024 19:00
ESTOUP	342500089	1	OCC	34	34-ST CHINIAN	08/10/2024 19:00	09/10/2024 07:00
ESTOUP	342500089	1	OCC	34	34-ST CHINIAN	09/10/2024 07:00	09/10/2024 19:00
ESTOUP	342500089	1	OCC	34	34-ST CHINIAN	09/10/2024 19:00	10/10/2024 07:00
ESTOUP	342500089	1	OCC	34	34-ST CHINIAN	10/10/2024 07:00	10/10/2024 19:00
ESTOUP	342500089	1	OCC	34	34-ST CHINIAN	10/10/2024 19:00	11/10/2024 07:00
ESTOUP	342500089	1	OCC	34	34-ST CHINIAN	11/10/2024 07:00	11/10/2024 19:00
MINERVOISE	342501376	1	OCC	34	34-ST CHINIAN	11/10/2024 19:00	12/10/2024 07:00
MINERVOISE	342501376	1	OCC	34	34-ST CHINIAN	12/10/2024 07:00	12/10/2024 19:00
MINERVOISE	342501376	1	OCC	34	34-ST CHINIAN	12/10/2024 19:00	13/10/2024 07:00
MINERVOISE	342501376	1	OCC	34	34-ST CHINIAN	13/10/2024 07:00	13/10/2024 19:00
MINERVOISE	342501376	1	OCC	34	34-ST CHINIAN	13/10/2024 19:00	14/10/2024 07:00
ESTOUP	342500089	1	OCC	34	34-ST CHINIAN	14/10/2024 07:00	14/10/2024 19:00
ESTOUP	342500089	1	OCC	34	34-ST CHINIAN	14/10/2024 19:00	15/10/2024 07:00
ESTOUP	342500089	1	OCC	34	34-ST CHINIAN	15/10/2024 07:00	15/10/2024 19:00
ESTOUP	342500089	1	OCC	34	34-ST CHINIAN	15/10/2024 19:00	16/10/2024 07:00
ESTOUP	342500089	1	OCC	34	34-ST CHINIAN	16/10/2024 07:00	16/10/2024 19:00
ESTOUP	342500089	1	OCC	34	34-ST CHINIAN	16/10/2024 19:00	17/10/2024 07:00
ESTOUP	342500089	1	OCC	34	34-ST CHINIAN	17/10/2024 07:00	17/10/2024 19:00
ESTOUP	342500089	1	OCC	34	34-ST CHINIAN	17/10/2024 19:00	18/10/2024 07:00
ESTOUP	342500089	1	OCC	34	34-ST CHINIAN	18/10/2024 07:00	18/10/2024 19:00
ESTOUP	342500089	1	OCC	34	34-ST CHINIAN	18/10/2024 19:00	19/10/2024 07:00
ESTOUP	342500089	1	OCC	34	34-ST CHINIAN	19/10/2024 07:00	19/10/2024 19:00
ESTOUP	342500089	1	OCC	34	34-ST CHINIAN	19/10/2024 19:00	20/10/2024 07:00
ESTOUP	342500089	1	OCC	34	34-ST CHINIAN	20/10/2024 07:00	20/10/2024 19:00

2ème semestre 2024 - Gardes UPH

ESTOUP	342500089	1	OCC	34	34-ST CHINIAN	20/10/2024 19:00	21/10/2024 07:00
ESTOUP	342500089	1	OCC	34	34-ST CHINIAN	21/10/2024 07:00	21/10/2024 19:00
ESTOUP	342500089	1	OCC	34	34-ST CHINIAN	21/10/2024 19:00	22/10/2024 07:00
ESTOUP	342500089	1	OCC	34	34-ST CHINIAN	22/10/2024 07:00	22/10/2024 19:00
ESTOUP	342500089	1	OCC	34	34-ST CHINIAN	22/10/2024 19:00	23/10/2024 07:00
ESTOUP	342500089	1	OCC	34	34-ST CHINIAN	23/10/2024 07:00	23/10/2024 19:00
ESTOUP	342500089	1	OCC	34	34-ST CHINIAN	23/10/2024 19:00	24/10/2024 07:00
ESTOUP	342500089	1	OCC	34	34-ST CHINIAN	24/10/2024 07:00	24/10/2024 19:00
ESTOUP	342500089	1	OCC	34	34-ST CHINIAN	24/10/2024 19:00	25/10/2024 07:00
ESTOUP	342500089	1	OCC	34	34-ST CHINIAN	25/10/2024 07:00	25/10/2024 19:00
MINERVOISE	342501376	1	OCC	34	34-ST CHINIAN	25/10/2024 19:00	26/10/2024 07:00
MINERVOISE	342501376	1	OCC	34	34-ST CHINIAN	26/10/2024 07:00	26/10/2024 19:00
MINERVOISE	342501376	1	OCC	34	34-ST CHINIAN	26/10/2024 19:00	27/10/2024 07:00
MINERVOISE	342501376	1	OCC	34	34-ST CHINIAN	27/10/2024 07:00	27/10/2024 19:00
MINERVOISE	342501376	1	OCC	34	34-ST CHINIAN	27/10/2024 19:00	28/10/2024 07:00
ESTOUP	342500089	1	OCC	34	34-ST CHINIAN	28/10/2024 07:00	28/10/2024 19:00
ESTOUP	342500089	1	OCC	34	34-ST CHINIAN	28/10/2024 19:00	29/10/2024 07:00
ESTOUP	342500089	1	OCC	34	34-ST CHINIAN	29/10/2024 07:00	29/10/2024 19:00
ESTOUP	342500089	1	OCC	34	34-ST CHINIAN	29/10/2024 19:00	30/10/2024 07:00
ESTOUP	342500089	1	OCC	34	34-ST CHINIAN	30/10/2024 07:00	30/10/2024 19:00
ESTOUP	342500089	1	OCC	34	34-ST CHINIAN	30/10/2024 19:00	31/10/2024 07:00
ESTOUP	342500089	1	OCC	34	34-ST CHINIAN	31/10/2024 07:00	31/10/2024 19:00
ESTOUP	342500089	1	OCC	34	34-ST CHINIAN	31/10/2024 19:00	01/11/2024 07:00
ESTOUP	342500089	1	OCC	34	34-ST CHINIAN	01/11/2024 07:00	01/11/2024 19:00
ESTOUP	342500089	1	OCC	34	34-ST CHINIAN	01/11/2024 19:00	02/11/2024 07:00
ESTOUP	342500089	1	OCC	34	34-ST CHINIAN	02/11/2024 07:00	02/11/2024 19:00
ESTOUP	342500089	1	OCC	34	34-ST CHINIAN	02/11/2024 19:00	03/11/2024 07:00
ESTOUP	342500089	1	OCC	34	34-ST CHINIAN	03/11/2024 07:00	03/11/2024 19:00
ESTOUP	342500089	1	OCC	34	34-ST CHINIAN	03/11/2024 19:00	04/11/2024 07:00
ESTOUP	342500089	1	OCC	34	34-ST CHINIAN	04/11/2024 07:00	04/11/2024 19:00
ESTOUP	342500089	1	OCC	34	34-ST CHINIAN	04/11/2024 19:00	05/11/2024 07:00
ESTOUP	342500089	1	OCC	34	34-ST CHINIAN	05/11/2024 07:00	05/11/2024 19:00
ESTOUP	342500089	1	OCC	34	34-ST CHINIAN	05/11/2024 19:00	06/11/2024 07:00

2ème semestre 2024 - Gardes UPH

ESTOUP	342500089	1	OCC	34	34-ST CHINIAN	06/11/2024 07:00	06/11/2024 19:00
ESTOUP	342500089	1	OCC	34	34-ST CHINIAN	06/11/2024 19:00	07/11/2024 07:00
ESTOUP	342500089	1	OCC	34	34-ST CHINIAN	07/11/2024 07:00	11/11/2024 19:00
ESTOUP	342500089	1	OCC	34	34-ST CHINIAN	07/11/2024 19:00	08/11/2024 07:00
ESTOUP	342500089	1	OCC	34	34-ST CHINIAN	08/11/2024 07:00	08/11/2024 19:00
MINERVOISE	342501376	1	OCC	34	34-ST CHINIAN	08/11/2024 19:00	09/11/2024 07:00
MINERVOISE	342501376	1	OCC	34	34-ST CHINIAN	09/11/2024 07:00	09/11/2024 19:00
MINERVOISE	342501376	1	OCC	34	34-ST CHINIAN	09/11/2024 19:00	10/11/2024 07:00
MINERVOISE	342501376	1	OCC	34	34-ST CHINIAN	10/11/2024 07:00	10/11/2024 19:00
MINERVOISE	342501376	1	OCC	34	34-ST CHINIAN	10/11/2024 19:00	11/11/2024 07:00
MINERVOISE	342501376	1	OCC	34	34-ST CHINIAN	11/11/2024 07:00	11/11/2024 19:00
MINERVOISE	342501376	1	OCC	34	34-ST CHINIAN	11/11/2024 19:00	12/11/2024 07:00
ESTOUP	342500089	1	OCC	34	34-ST CHINIAN	12/11/2024 07:00	12/11/2024 19:00
ESTOUP	342500089	1	OCC	34	34-ST CHINIAN	12/11/2024 19:00	13/11/2024 07:00
ESTOUP	342500089	1	OCC	34	34-ST CHINIAN	13/11/2024 07:00	13/11/2024 19:00
ESTOUP	342500089	1	OCC	34	34-ST CHINIAN	13/11/2024 19:00	14/11/2024 07:00
ESTOUP	342500089	1	OCC	34	34-ST CHINIAN	14/11/2024 07:00	14/11/2024 19:00
ESTOUP	342500089	1	OCC	34	34-ST CHINIAN	14/11/2024 19:00	15/11/2024 07:00
ESTOUP	342500089	1	OCC	34	34-ST CHINIAN	15/11/2024 07:00	15/11/2024 19:00
ESTOUP	342500089	1	OCC	34	34-ST CHINIAN	15/11/2024 19:00	16/11/2024 07:00
ESTOUP	342500089	1	OCC	34	34-ST CHINIAN	16/11/2024 07:00	16/11/2024 19:00
ESTOUP	342500089	1	OCC	34	34-ST CHINIAN	16/11/2024 19:00	17/11/2024 07:00
ESTOUP	342500089	1	OCC	34	34-ST CHINIAN	17/11/2024 07:00	17/11/2024 19:00
ESTOUP	342500089	1	OCC	34	34-ST CHINIAN	17/11/2024 19:00	18/11/2024 07:00
ESTOUP	342500089	1	OCC	34	34-ST CHINIAN	18/11/2024 07:00	18/11/2024 19:00
ESTOUP	342500089	1	OCC	34	34-ST CHINIAN	18/11/2024 19:00	19/11/2024 07:00
ESTOUP	342500089	1	OCC	34	34-ST CHINIAN	19/11/2024 07:00	19/11/2024 19:00
ESTOUP	342500089	1	OCC	34	34-ST CHINIAN	19/11/2024 19:00	20/11/2024 07:00
ESTOUP	342500089	1	OCC	34	34-ST CHINIAN	20/11/2024 07:00	20/11/2024 19:00
ESTOUP	342500089	1	OCC	34	34-ST CHINIAN	20/11/2024 19:00	21/11/2024 07:00
ESTOUP	342500089	1	OCC	34	34-ST CHINIAN	21/11/2024 07:00	21/11/2024 19:00
ESTOUP	342500089	1	OCC	34	34-ST CHINIAN	21/11/2024 19:00	22/11/2024 07:00
ESTOUP	342500089	1	OCC	34	34-ST CHINIAN	22/11/2024 07:00	22/11/2024 19:00

2ème semestre 2024 - Gardes UPH

MINERVOISE	342501376	1	OCC	34	34-ST CHINIAN	22/11/2024 19:00	23/11/2024 07:00
MINERVOISE	342501376	1	OCC	34	34-ST CHINIAN	23/11/2024 07:00	23/11/2024 19:00
MINERVOISE	342501376	1	OCC	34	34-ST CHINIAN	23/11/2024 19:00	24/11/2024 07:00
MINERVOISE	342501376	1	OCC	34	34-ST CHINIAN	24/11/2024 07:00	24/11/2024 19:00
MINERVOISE	342501376	1	OCC	34	34-ST CHINIAN	24/11/2024 19:00	25/11/2024 07:00
ESTOUP	342500089	1	OCC	34	34-ST CHINIAN	25/11/2024 07:00	25/11/2024 19:00
ESTOUP	342500089	1	OCC	34	34-ST CHINIAN	25/11/2024 19:00	26/11/2024 07:00
ESTOUP	342500089	1	OCC	34	34-ST CHINIAN	26/11/2024 07:00	26/11/2024 19:00
ESTOUP	342500089	1	OCC	34	34-ST CHINIAN	26/11/2024 19:00	27/11/2024 07:00
ESTOUP	342500089	1	OCC	34	34-ST CHINIAN	27/11/2024 07:00	27/11/2024 19:00
ESTOUP	342500089	1	OCC	34	34-ST CHINIAN	27/11/2024 19:00	28/11/2024 07:00
ESTOUP	342500089	1	OCC	34	34-ST CHINIAN	28/11/2024 07:00	28/11/2024 19:00
ESTOUP	342500089	1	OCC	34	34-ST CHINIAN	28/11/2024 19:00	29/11/2024 07:00
ESTOUP	342500089	1	OCC	34	34-ST CHINIAN	29/11/2024 07:00	29/11/2024 19:00
ESTOUP	342500089	1	OCC	34	34-ST CHINIAN	29/11/2024 19:00	30/11/2024 07:00
ESTOUP	342500089	1	OCC	34	34-ST CHINIAN	30/11/2024 07:00	30/11/2024 19:00
ESTOUP	342500089	1	OCC	34	34-ST CHINIAN	30/11/2024 19:00	01/12/2024 07:00
ESTOUP	342500089	1	OCC	34	34-ST CHINIAN	01/12/2024 07:00	01/12/2024 19:00
ESTOUP	342500089	1	OCC	34	34-ST CHINIAN	01/12/2024 19:00	02/12/2024 07:00
ESTOUP	342500089	1	OCC	34	34-ST CHINIAN	02/12/2024 07:00	02/12/2024 19:00
ESTOUP	342500089	1	OCC	34	34-ST CHINIAN	02/12/2024 19:00	03/12/2024 07:00
ESTOUP	342500089	1	OCC	34	34-ST CHINIAN	03/12/2024 07:00	03/12/2024 19:00
ESTOUP	342500089	1	OCC	34	34-ST CHINIAN	03/12/2024 19:00	04/12/2024 07:00
ESTOUP	342500089	1	OCC	34	34-ST CHINIAN	04/12/2024 07:00	04/12/2024 19:00
ESTOUP	342500089	1	OCC	34	34-ST CHINIAN	04/12/2024 19:00	05/12/2024 07:00
ESTOUP	342500089	1	OCC	34	34-ST CHINIAN	05/12/2024 07:00	05/12/2024 19:00
ESTOUP	342500089	1	OCC	34	34-ST CHINIAN	05/12/2024 19:00	06/12/2024 07:00
ESTOUP	342500089	1	OCC	34	34-ST CHINIAN	06/12/2024 07:00	06/12/2024 19:00
MINERVOISE	342501376	1	OCC	34	34-ST CHINIAN	06/12/2024 19:00	07/12/2024 07:00
MINERVOISE	342501376	1	OCC	34	34-ST CHINIAN	07/12/2024 07:00	07/12/2024 19:00
MINERVOISE	342501376	1	OCC	34	34-ST CHINIAN	07/12/2024 19:00	08/12/2024 07:00
MINERVOISE	342501376	1	OCC	34	34-ST CHINIAN	08/12/2024 07:00	08/12/2024 19:00
MINERVOISE	342501376	1	OCC	34	34-ST CHINIAN	08/12/2024 19:00	09/12/2024 07:00

2ème semestre 2024 - Gardes UPH

ESTOUP	342500089	1	OCC	34	34-ST CHINIAN	09/12/2024 07:00	09/12/2024 19:00
ESTOUP	342500089	1	OCC	34	34-ST CHINIAN	09/12/2024 19:00	10/12/2024 07:00
ESTOUP	342500089	1	OCC	34	34-ST CHINIAN	10/12/2024 07:00	10/12/2024 19:00
ESTOUP	342500089	1	OCC	34	34-ST CHINIAN	10/12/2024 19:00	11/12/2024 07:00
ESTOUP	342500089	1	OCC	34	34-ST CHINIAN	11/12/2024 07:00	11/12/2024 19:00
ESTOUP	342500089	1	OCC	34	34-ST CHINIAN	11/12/2024 19:00	12/12/2024 07:00
ESTOUP	342500089	1	OCC	34	34-ST CHINIAN	12/12/2024 07:00	12/12/2024 19:00
ESTOUP	342500089	1	OCC	34	34-ST CHINIAN	12/12/2024 19:00	13/12/2024 07:00
ESTOUP	342500089	1	OCC	34	34-ST CHINIAN	13/12/2024 07:00	13/12/2024 19:00
ESTOUP	342500089	1	OCC	34	34-ST CHINIAN	13/12/2024 19:00	14/12/2024 07:00
ESTOUP	342500089	1	OCC	34	34-ST CHINIAN	14/12/2024 07:00	14/12/2024 19:00
ESTOUP	342500089	1	OCC	34	34-ST CHINIAN	14/12/2024 19:00	15/12/2024 07:00
ESTOUP	342500089	1	OCC	34	34-ST CHINIAN	15/12/2024 07:00	15/12/2024 19:00
ESTOUP	342500089	1	OCC	34	34-ST CHINIAN	15/12/2024 19:00	16/12/2024 07:00
ESTOUP	342500089	1	OCC	34	34-ST CHINIAN	16/12/2024 07:00	16/12/2024 19:00
ESTOUP	342500089	1	OCC	34	34-ST CHINIAN	16/12/2024 19:00	17/12/2024 07:00
ESTOUP	342500089	1	OCC	34	34-ST CHINIAN	17/12/2024 07:00	17/12/2024 19:00
ESTOUP	342500089	1	OCC	34	34-ST CHINIAN	17/12/2024 19:00	18/12/2024 07:00
ESTOUP	342500089	1	OCC	34	34-ST CHINIAN	18/12/2024 07:00	18/12/2024 19:00
ESTOUP	342500089	1	OCC	34	34-ST CHINIAN	18/12/2024 19:00	19/12/2024 07:00
ESTOUP	342500089	1	OCC	34	34-ST CHINIAN	19/12/2024 07:00	19/12/2024 19:00
ESTOUP	342500089	1	OCC	34	34-ST CHINIAN	19/12/2024 19:00	20/12/2024 07:00
ESTOUP	342500089	1	OCC	34	34-ST CHINIAN	20/12/2024 07:00	20/12/2024 19:00
MINERVOISE	342501376	1	OCC	34	34-ST CHINIAN	20/12/2024 19:00	21/12/2024 07:00
MINERVOISE	342501376	1	OCC	34	34-ST CHINIAN	21/12/2024 07:00	21/12/2024 19:00
MINERVOISE	342501376	1	OCC	34	34-ST CHINIAN	21/12/2024 19:00	22/12/2024 07:00
MINERVOISE	342501376	1	OCC	34	34-ST CHINIAN	22/12/2024 07:00	22/12/2024 19:00
MINERVOISE	342501376	1	OCC	34	34-ST CHINIAN	22/12/2024 19:00	23/12/2024 07:00
ESTOUP	342500089	1	OCC	34	34-ST CHINIAN	23/12/2024 07:00	23/12/2024 19:00
ESTOUP	342500089	1	OCC	34	34-ST CHINIAN	23/12/2024 19:00	24/12/2024 07:00
ESTOUP	342500089	1	OCC	34	34-ST CHINIAN	24/12/2024 07:00	24/12/2024 19:00
ESTOUP	342500089	1	OCC	34	34-ST CHINIAN	24/12/2024 19:00	25/12/2024 07:00
ESTOUP	342500089	1	OCC	34	34-ST CHINIAN	25/12/2024 07:00	25/12/2024 19:00

2ème semestre 2024 - Gardes UPH

ESTOUP	342500089	1	OCC	34	34-ST CHINIAN	25/12/2024 19:00	26/12/2024 07:00
ESTOUP	342500089	1	OCC	34	34-ST CHINIAN	26/12/2024 07:00	26/12/2024 19:00
ESTOUP	342500089	1	OCC	34	34-ST CHINIAN	26/12/2024 19:00	27/12/2024 07:00
ESTOUP	342500089	1	OCC	34	34-ST CHINIAN	27/12/2024 07:00	27/12/2024 19:00
ESTOUP	342500089	1	OCC	34	34-ST CHINIAN	27/12/2024 19:00	28/12/2024 07:00
ESTOUP	342500089	1	OCC	34	34-ST CHINIAN	28/12/2024 07:00	28/12/2024 19:00
ESTOUP	342500089	1	OCC	34	34-ST CHINIAN	28/12/2024 19:00	29/12/2024 07:00
ESTOUP	342500089	1	OCC	34	34-ST CHINIAN	29/12/2024 07:00	29/12/2024 19:00
ESTOUP	342500089	1	OCC	34	34-ST CHINIAN	29/12/2024 19:00	30/12/2024 07:00
ESTOUP	342500089	1	OCC	34	34-ST CHINIAN	30/12/2024 07:00	30/12/2024 19:00
ESTOUP	342500089	1	OCC	34	34-ST CHINIAN	30/12/2024 19:00	31/12/2024 07:00
ESTOUP	342500089	1	OCC	34	34-ST CHINIAN	31/12/2024 07:00	31/12/2024 19:00
MINERVOISE	342501376	1	OCC	34	34-ST CHINIAN	31/12/2024 19:00	01/01/2025 07:00
MINERVOISE	342501376	1	OCC	34	34-ST CHINIAN	01/01/2025 07:00	01/01/2025 19:00
MINERVOISE	342501376	1	OCC	34	34-ST CHINIAN	01/01/2025 19:00	02/01/2025 07:00

2ème semestre 2024 - Gardes UPH

SECTEUR C - CLERMONT L'HÉRAULT

TYPE DE GARDE	LIGNES	SEMAINE	SAMEDI	DIMANCHE + JF
Jour	07h-19h	1	1	1
Nuit	19h-07h	1	1	1

Entreprise *	N° AM du PS *	ligne de garde *	Région *	Département *	Secteur *	Date heure de début *	Date heure de fin *
AMBULANCE LA CLERMONTAISE	342501723	LIGNE 1	OCC	34	34-CLERMONT L'HERAULT	01/07/2024 07:00	01/07/2024 19:00
CENTRE AMBULANCIER	342503869	LIGNE 1	OCC	34	34-CLERMONT L'HERAULT	01/07/2024 19:00	02/07/2024 07:00
AMBULANCE LA CLERMONTAISE	342501723	LIGNE 1	OCC	34	34-CLERMONT L'HERAULT	02/07/2024 07:00	02/07/2024 19:00
AMBULANCE LA CLERMONTAISE	342501723	LIGNE 1	OCC	34	34-CLERMONT L'HERAULT	02/07/2024 19:00	03/07/2024 07:00
CENTRE AMBULANCIER	342503869	LIGNE 1	OCC	34	34-CLERMONT L'HERAULT	03/07/2024 07:00	03/07/2024 19:00
AMBULANCE LA CLERMONTAISE	342501723	LIGNE 1	OCC	34	34-CLERMONT L'HERAULT	03/07/2024 19:00	04/07/2024 07:00
CENTRE AMBULANCIER	342503869	LIGNE 1	OCC	34	34-CLERMONT L'HERAULT	04/07/2024 07:00	04/07/2024 19:00
AMBULANCE LUCIANNAISE	342504065	LIGNE 1	OCC	34	34-CLERMONT L'HERAULT	04/07/2024 19:00	05/07/2024 07:00
CENTRE AMBULANCIER	342503869	LIGNE 1	OCC	34	34-CLERMONT L'HERAULT	05/07/2024 07:00	05/07/2024 19:00
CENTRE AMBULANCIER	342503869	LIGNE 1	OCC	34	34-CLERMONT L'HERAULT	05/07/2024 19:00	06/07/2024 07:00
AMBULANCE LA CLERMONTAISE	342501723	LIGNE 1	OCC	34	34-CLERMONT L'HERAULT	06/07/2024 07:00	06/07/2024 19:00
CENTRE AMBULANCIER	342503869	LIGNE 1	OCC	34	34-CLERMONT L'HERAULT	06/07/2024 19:00	07/07/2024 07:00
AMBULANCE LA CLERMONTAISE	342501723	LIGNE 1	OCC	34	34-CLERMONT L'HERAULT	07/07/2024 07:00	07/07/2024 19:00
CENTRE AMBULANCIER	342503869	LIGNE 1	OCC	34	34-CLERMONT L'HERAULT	07/07/2024 19:00	08/07/2024 07:00
AMBULANCE LUCIANNAISE	342504065	LIGNE 1	OCC	34	34-CLERMONT L'HERAULT	08/07/2024 07:00	08/07/2024 19:00
AMBULANCE LA CLERMONTAISE	342501723	LIGNE 1	OCC	34	34-CLERMONT L'HERAULT	08/07/2024 19:00	09/07/2024 07:00
AMBULANCE LUCIANNAISE	342504065	LIGNE 1	OCC	34	34-CLERMONT L'HERAULT	09/07/2024 07:00	09/07/2024 19:00
AMBULANCE LA CLERMONTAISE	342501723	LIGNE 1	OCC	34	34-CLERMONT L'HERAULT	09/07/2024 19:00	10/07/2024 07:00

2ème semestre 2024 - Gardes UPH

AMBULANCE LUCIANNAISE	342504065	LIGNE 1	OCC	34	34-CLERMONT L'HERAULT	10/07/2024 07:00	10/07/2024 19:00
CENTRE AMBULANCIER	342503869	LIGNE 1	OCC	34	34-CLERMONT L'HERAULT	10/07/2024 19:00	11/07/2024 07:00
AMBULANCE LUCIANNAISE	342504065	LIGNE 1	OCC	34	34-CLERMONT L'HERAULT	11/07/2024 07:00	11/07/2024 19:00
CENTRE AMBULANCIER	342503869	LIGNE 1	OCC	34	34-CLERMONT L'HERAULT	11/07/2024 19:00	12/07/2024 07:00
CENTRE AMBULANCIER	342503869	LIGNE 1	OCC	34	34-CLERMONT L'HERAULT	12/07/2024 07:00	12/07/2024 19:00
AMBULANCE LUCIANNAISE	342504065	LIGNE 1	OCC	34	34-CLERMONT L'HERAULT	12/07/2024 19:00	13/07/2024 07:00
CENTRE AMBULANCIER	342503869	LIGNE 1	OCC	34	34-CLERMONT L'HERAULT	13/07/2024 07:00	13/07/2024 19:00
AMBULANCE LA CLERMONTAISE	342501723	LIGNE 1	OCC	34	34-CLERMONT L'HERAULT	13/07/2024 19:00	14/07/2024 07:00
CENTRE AMBULANCIER	342503869	LIGNE 1	OCC	34	34-CLERMONT L'HERAULT	14/07/2024 07:00	14/07/2024 19:00
AMBULANCE LA CLERMONTAISE	342501723	LIGNE 1	OCC	34	34-CLERMONT L'HERAULT	14/07/2024 19:00	15/07/2024 07:00
AMBULANCE LA CLERMONTAISE	342501723	LIGNE 1	OCC	34	34-CLERMONT L'HERAULT	15/07/2024 07:00	15/07/2024 19:00
CENTRE AMBULANCIER	342503869	LIGNE 1	OCC	34	34-CLERMONT L'HERAULT	15/07/2024 19:00	16/07/2024 07:00
CENTRE AMBULANCIER	342503869	LIGNE 1	OCC	34	34-CLERMONT L'HERAULT	16/07/2024 07:00	16/07/2024 19:00
AMBULANCE LA CLERMONTAISE	342501723	LIGNE 1	OCC	34	34-CLERMONT L'HERAULT	16/07/2024 19:00	17/07/2024 07:00
CENTRE AMBULANCIER	342503869	LIGNE 1	OCC	34	34-CLERMONT L'HERAULT	17/07/2024 07:00	17/07/2024 19:00
AMBULANCE LA CLERMONTAISE	342501723	LIGNE 1	OCC	34	34-CLERMONT L'HERAULT	17/07/2024 19:00	18/07/2024 07:00
CENTRE AMBULANCIER	342503869	LIGNE 1	OCC	34	34-CLERMONT L'HERAULT	18/07/2024 07:00	18/07/2024 19:00
AMBULANCE LUCIANNAISE	342504065	LIGNE 1	OCC	34	34-CLERMONT L'HERAULT	18/07/2024 19:00	19/07/2024 07:00
AMBULANCE LA CLERMONTAISE	342501723	LIGNE 1	OCC	34	34-CLERMONT L'HERAULT	19/07/2024 07:00	19/07/2024 19:00
CENTRE AMBULANCIER	342503869	LIGNE 1	OCC	34	34-CLERMONT L'HERAULT	19/07/2024 19:00	20/07/2024 07:00
AMBULANCE LA CLERMONTAISE	342501723	LIGNE 1	OCC	34	34-CLERMONT L'HERAULT	20/07/2024 07:00	20/07/2024 19:00
CENTRE AMBULANCIER	342503869	LIGNE 1	OCC	34	34-CLERMONT L'HERAULT	20/07/2024 19:00	21/07/2024 07:00
AMBULANCE LA CLERMONTAISE	342501723	LIGNE 1	OCC	34	34-CLERMONT L'HERAULT	21/07/2024 07:00	21/07/2024 19:00
CENTRE AMBULANCIER	342503869	LIGNE 1	OCC	34	34-CLERMONT L'HERAULT	21/07/2024 19:00	22/07/2024 07:00
CENTRE AMBULANCIER	342503869	LIGNE 1	OCC	34	34-CLERMONT L'HERAULT	22/07/2024 07:00	22/07/2024 19:00
AMBULANCE LA CLERMONTAISE	342501723	LIGNE 1	OCC	34	34-CLERMONT L'HERAULT	22/07/2024 19:00	23/07/2024 07:00
CENTRE AMBULANCIER	342503869	LIGNE 1	OCC	34	34-CLERMONT L'HERAULT	23/07/2024 07:00	23/07/2024 19:00

2ème semestre 2024 - Gardes UPH

AMBULANCE LA CLERMONTAISE	342501723	LIGNE 1	OCC	34	34-CLERMONT L'HERAULT	23/07/2024 19:00	24/07/2024 07:00
AMBULANCE LA CLERMONTAISE	342501723	LIGNE 1	OCC	34	34-CLERMONT L'HERAULT	24/07/2024 07:00	24/07/2024 19:00
CENTRE AMBULANCIER	342503869	LIGNE 1	OCC	34	34-CLERMONT L'HERAULT	24/07/2024 19:00	25/07/2024 07:00
AMBULANCE LA CLERMONTAISE	342501723	LIGNE 1	OCC	34	34-CLERMONT L'HERAULT	25/07/2024 07:00	25/07/2024 19:00
CENTRE AMBULANCIER	342503869	LIGNE 1	OCC	34	34-CLERMONT L'HERAULT	25/07/2024 19:00	26/07/2024 07:00
AMBULANCE LUCIANNAISE	342504065	LIGNE 1	OCC	34	34-CLERMONT L'HERAULT	26/07/2024 07:00	26/07/2024 19:00
AMBULANCE LA CLERMONTAISE	342501723	LIGNE 1	OCC	34	34-CLERMONT L'HERAULT	26/07/2024 19:00	27/07/2024 07:00
AMBULANCE LUCIANNAISE	342504065	LIGNE 1	OCC	34	34-CLERMONT L'HERAULT	27/07/2024 07:00	27/07/2024 19:00
AMBULANCE LA CLERMONTAISE	342501723	LIGNE 1	OCC	34	34-CLERMONT L'HERAULT	27/07/2024 19:00	28/07/2024 07:00
AMBULANCE LUCIANNAISE	342504065	LIGNE 1	OCC	34	34-CLERMONT L'HERAULT	28/07/2024 07:00	28/07/2024 19:00
AMBULANCE LA CLERMONTAISE	342501723	LIGNE 1	OCC	34	34-CLERMONT L'HERAULT	28/07/2024 19:00	29/07/2024 07:00
AMBULANCE LA CLERMONTAISE	342501723	LIGNE 1	OCC	34	34-CLERMONT L'HERAULT	29/07/2024 07:00	29/07/2024 19:00
CENTRE AMBULANCIER	342503869	LIGNE 1	OCC	34	34-CLERMONT L'HERAULT	29/07/2024 19:00	30/07/2024 07:00
AMBULANCE LA CLERMONTAISE	342501723	LIGNE 1	OCC	34	34-CLERMONT L'HERAULT	30/07/2024 07:00	30/07/2024 19:00
AMBULANCE LA CLERMONTAISE	342501723	LIGNE 1	OCC	34	34-CLERMONT L'HERAULT	30/07/2024 19:00	31/07/2024 07:00
CENTRE AMBULANCIER	342503869	LIGNE 1	OCC	34	34-CLERMONT L'HERAULT	31/07/2024 07:00	31/07/2024 19:00
AMBULANCE LA CLERMONTAISE	342501723	LIGNE 1	OCC	34	34-CLERMONT L'HERAULT	31/07/2024 19:00	01/08/2024 07:00
CENTRE AMBULANCIER	342503869	LIGNE 1	OCC	34	34-CLERMONT L'HERAULT	01/08/2024 07:00	01/08/2024 19:00
AMBULANCE LUCIANNAISE	342504065	LIGNE 1	OCC	34	34-CLERMONT L'HERAULT	01/08/2024 19:00	02/08/2024 07:00
CENTRE AMBULANCIER	342503869	LIGNE 1	OCC	34	34-CLERMONT L'HERAULT	02/08/2024 07:00	02/08/2024 19:00
CENTRE AMBULANCIER	342503869	LIGNE 1	OCC	34	34-CLERMONT L'HERAULT	02/08/2024 19:00	03/08/2024 07:00
AMBULANCE LA CLERMONTAISE	342501723	LIGNE 1	OCC	34	34-CLERMONT L'HERAULT	03/08/2024 07:00	03/08/2024 19:00
CENTRE AMBULANCIER	342503869	LIGNE 1	OCC	34	34-CLERMONT L'HERAULT	03/08/2024 19:00	04/08/2024 07:00
AMBULANCE LA CLERMONTAISE	342501723	LIGNE 1	OCC	34	34-CLERMONT L'HERAULT	04/08/2024 07:00	04/08/2024 19:00
CENTRE AMBULANCIER	342503869	LIGNE 1	OCC	34	34-CLERMONT L'HERAULT	04/08/2024 19:00	05/08/2024 07:00

2ème semestre 2024 - Gardes UPH

AMBULANCE LUCIANNAISE	342504065	LIGNE 1	OCC	34	34-CLERMONT L'HERAULT	05/08/2024 07:00	05/08/2024 19:00
AMBULANCE LA CLERMONTAISE	342501723	LIGNE 1	OCC	34	34-CLERMONT L'HERAULT	05/08/2024 19:00	06/08/2024 07:00
AMBULANCE LUCIANNAISE	342504065	LIGNE 1	OCC	34	34-CLERMONT L'HERAULT	06/08/2024 07:00	06/08/2024 19:00
AMBULANCE LA CLERMONTAISE	342501723	LIGNE 1	OCC	34	34-CLERMONT L'HERAULT	06/08/2024 19:00	07/08/2024 07:00
AMBULANCE LUCIANNAISE	342504065	LIGNE 1	OCC	34	34-CLERMONT L'HERAULT	07/08/2024 07:00	08/08/2024 19:00
CENTRE AMBULANCIER	342503869	LIGNE 1	OCC	34	34-CLERMONT L'HERAULT	07/08/2024 19:00	08/08/2024 07:00
AMBULANCE LUCIANNAISE	342504065	LIGNE 1	OCC	34	34-CLERMONT L'HERAULT	08/08/2024 07:00	08/08/2024 19:00
CENTRE AMBULANCIER	342503869	LIGNE 1	OCC	34	34-CLERMONT L'HERAULT	08/08/2024 19:00	09/08/2024 07:00
CENTRE AMBULANCIER	342503869	LIGNE 1	OCC	34	34-CLERMONT L'HERAULT	09/08/2024 07:00	09/08/2024 19:00
AMBULANCE LUCIANNAISE	342504065	LIGNE 1	OCC	34	34-CLERMONT L'HERAULT	09/08/2024 19:00	10/08/2024 07:00
CENTRE AMBULANCIER	342503869	LIGNE 1	OCC	34	34-CLERMONT L'HERAULT	10/08/2024 07:00	10/08/2024 19:00
AMBULANCE LA CLERMONTAISE	342501723	LIGNE 1	OCC	34	34-CLERMONT L'HERAULT	10/08/2024 19:00	11/08/2024 07:00
CENTRE AMBULANCIER	342503869	LIGNE 1	OCC	34	34-CLERMONT L'HERAULT	11/08/2024 07:00	11/08/2024 19:00
AMBULANCE LA CLERMONTAISE	342501723	LIGNE 1	OCC	34	34-CLERMONT L'HERAULT	11/08/2024 19:00	12/08/2024 07:00
AMBULANCE LUCIANNAISE	342504065	LIGNE 1	OCC	34	34-CLERMONT L'HERAULT	12/08/2024 07:00	12/08/2024 19:00
CENTRE AMBULANCIER	342503869	LIGNE 1	OCC	34	34-CLERMONT L'HERAULT	12/08/2024 19:00	13/08/2024 07:00
AMBULANCE LUCIANNAISE	342504065	LIGNE 1	OCC	34	34-CLERMONT L'HERAULT	13/08/2024 07:00	13/08/2024 19:00
AMBULANCE LA CLERMONTAISE	342501723	LIGNE 1	OCC	34	34-CLERMONT L'HERAULT	13/08/2024 19:00	14/08/2024 07:00
AMBULANCE LUCIANNAISE	342504065	LIGNE 1	OCC	34	34-CLERMONT L'HERAULT	14/08/2024 07:00	14/08/2024 19:00
AMBULANCE LA CLERMONTAISE	342501723	LIGNE 1	OCC	34	34-CLERMONT L'HERAULT	14/08/2024 19:00	15/08/2024 07:00
AMBULANCE LUCIANNAISE	342504065	LIGNE 1	OCC	34	34-CLERMONT L'HERAULT	15/08/2024 07:00	15/08/2024 19:00
CENTRE AMBULANCIER	342503869	LIGNE 1	OCC	34	34-CLERMONT L'HERAULT	15/08/2024 19:00	16/08/2024 07:00
CENTRE AMBULANCIER	342503869	LIGNE 1	OCC	34	34-CLERMONT L'HERAULT	16/08/2024 07:00	16/08/2024 19:00
AMBULANCE LUCIANNAISE	342504065	LIGNE 1	OCC	34	34-CLERMONT L'HERAULT	16/08/2024 19:00	17/08/2024 07:00
AMBULANCE LA CLERMONTAISE	342501723	LIGNE 1	OCC	34	34-CLERMONT L'HERAULT	17/08/2024 07:00	17/08/2024 19:00

2ème semestre 2024 - Gardes UPH

CENTRE AMBULANCIER	342503869	LIGNE 1	OCC	34	34-CLERMONT L'HERAULT	17/08/2024 19:00	18/08/2024 07:00
AMBULANCE LA CLERMONTAISE	342501723	LIGNE 1	OCC	34	34-CLERMONT L'HERAULT	18/08/2024 07:00	18/08/2024 19:00
CENTRE AMBULANCIER	342503869	LIGNE 1	OCC	34	34-CLERMONT L'HERAULT	18/08/2024 19:00	19/08/2024 07:00
AMBULANCE LA CLERMONTAISE	342501723	LIGNE 1	OCC	34	34-CLERMONT L'HERAULT	19/08/2024 07:00	19/08/2024 19:00
AMBULANCE LA CLERMONTAISE	342501723	LIGNE 1	OCC	34	34-CLERMONT L'HERAULT	19/08/2024 19:00	20/08/2024 07:00
CENTRE AMBULANCIER	342503869	LIGNE 1	OCC	34	34-CLERMONT L'HERAULT	20/08/2024 07:00	20/08/2024 19:00
AMBULANCE LA CLERMONTAISE	342501723	LIGNE 1	OCC	34	34-CLERMONT L'HERAULT	20/08/2024 19:00	21/08/2024 07:00
CENTRE AMBULANCIER	342503869	LIGNE 1	OCC	34	34-CLERMONT L'HERAULT	21/08/2024 07:00	21/08/2024 19:00
CENTRE AMBULANCIER	342503869	LIGNE 1	OCC	34	34-CLERMONT L'HERAULT	21/08/2024 19:00	22/08/2024 07:00
AMBULANCE LA CLERMONTAISE	342501723	LIGNE 1	OCC	34	34-CLERMONT L'HERAULT	22/08/2024 07:00	22/08/2024 19:00
CENTRE AMBULANCIER	342503869	LIGNE 1	OCC	34	34-CLERMONT L'HERAULT	22/08/2024 19:00	23/08/2024 07:00
AMBULANCE LUCIANNAISE	342504065	LIGNE 1	OCC	34	34-CLERMONT L'HERAULT	23/08/2024 07:00	23/08/2024 19:00
AMBULANCE LA CLERMONTAISE	342501723	LIGNE 1	OCC	34	34-CLERMONT L'HERAULT	23/08/2024 19:00	24/08/2024 07:00
AMBULANCE LUCIANNAISE	342504065	LIGNE 1	OCC	34	34-CLERMONT L'HERAULT	24/08/2024 07:00	24/08/2024 19:00
AMBULANCE LA CLERMONTAISE	342501723	LIGNE 1	OCC	34	34-CLERMONT L'HERAULT	24/08/2024 19:00	25/08/2024 07:00
AMBULANCE LUCIANNAISE	342504065	LIGNE 1	OCC	34	34-CLERMONT L'HERAULT	25/08/2024 07:00	25/08/2024 19:00
AMBULANCE LA CLERMONTAISE	342501723	LIGNE 1	OCC	34	34-CLERMONT L'HERAULT	25/08/2024 19:00	26/08/2024 07:00
AMBULANCE LA CLERMONTAISE	342501723	LIGNE 1	OCC	34	34-CLERMONT L'HERAULT	26/08/2024 07:00	26/08/2024 19:00
CENTRE AMBULANCIER	342503869	LIGNE 1	OCC	34	34-CLERMONT L'HERAULT	26/08/2024 19:00	27/08/2024 07:00
AMBULANCE LA CLERMONTAISE	342501723	LIGNE 1	OCC	34	34-CLERMONT L'HERAULT	27/08/2024 07:00	27/08/2024 19:00
AMBULANCE LA CLERMONTAISE	342501723	LIGNE 1	OCC	34	34-CLERMONT L'HERAULT	27/08/2024 19:00	28/08/2024 19:00
CENTRE AMBULANCIER	342503869	LIGNE 1	OCC	34	34-CLERMONT L'HERAULT	28/08/2024 07:00	28/08/2024 19:00
AMBULANCE LA CLERMONTAISE	342501723	LIGNE 1	OCC	34	34-CLERMONT L'HERAULT	28/08/2024 19:00	29/08/2024 07:00
CENTRE AMBULANCIER	342503869	LIGNE 1	OCC	34	34-CLERMONT L'HERAULT	29/08/2024 07:00	29/08/2024 19:00
AMBULANCE LUCIANNAISE	342504065	LIGNE 1	OCC	34	34-CLERMONT L'HERAULT	29/08/2024 19:00	30/08/2024 07:00

2ème semestre 2024 - Gardes UPH

CENTRE AMBULANCIER	342503869	LIGNE 1	OCC	34	34-CLERMONT L'HERAULT	30/08/2024 07:00	30/08/2024 19:00
CENTRE AMBULANCIER	342503869	LIGNE 1	OCC	34	34-CLERMONT L'HERAULT	30/08/2024 19:00	31/08/2024 07:00
AMBULANCE LA CLERMONTAISE	342501723	LIGNE 1	OCC	34	34-CLERMONT L'HERAULT	31/08/2024 07:00	31/08/2024 19:00
CENTRE AMBULANCIER	342503869	LIGNE 1	OCC	34	34-CLERMONT L'HERAULT	31/08/2024 19:00	01/09/2024 07:00
AMBULANCE LA CLERMONTAISE	342501723	LIGNE 1	OCC	34	34-CLERMONT L'HERAULT	01/09/2024 07:00	01/09/2024 19:00
CENTRE AMBULANCIER	342503869	LIGNE 1	OCC	34	34-CLERMONT L'HERAULT	01/09/2024 19:00	02/09/2024 07:00
AMBULANCE LUCIANNAISE	342504065	LIGNE 1	OCC	34	34-CLERMONT L'HERAULT	02/09/2024 07:00	02/09/2024 19:00
AMBULANCE LA CLERMONTAISE	342501723	LIGNE 1	OCC	34	34-CLERMONT L'HERAULT	02/09/2024 19:00	03/09/2024 07:00
AMBULANCE LUCIANNAISE	342504065	LIGNE 1	OCC	34	34-CLERMONT L'HERAULT	03/09/2024 07:00	03/09/2024 19:00
AMBULANCE LA CLERMONTAISE	342501723	LIGNE 1	OCC	34	34-CLERMONT L'HERAULT	03/09/2024 19:00	04/09/2024 07:00
AMBULANCE LUCIANNAISE	342504065	LIGNE 1	OCC	34	34-CLERMONT L'HERAULT	04/09/2024 07:00	04/09/2024 19:00
CENTRE AMBULANCIER	342503869	LIGNE 1	OCC	34	34-CLERMONT L'HERAULT	04/09/2024 19:00	05/09/2024 07:00
AMBULANCE LUCIANNAISE	342504065	LIGNE 1	OCC	34	34-CLERMONT L'HERAULT	05/09/2024 07:00	05/09/2024 19:00
CENTRE AMBULANCIER	342503869	LIGNE 1	OCC	34	34-CLERMONT L'HERAULT	05/09/2024 19:00	06/09/2024 07:00
CENTRE AMBULANCIER	342503869	LIGNE 1	OCC	34	34-CLERMONT L'HERAULT	06/09/2024 07:00	06/09/2024 19:00
AMBULANCE LUCIANNAISE	342504065	LIGNE 1	OCC	34	34-CLERMONT L'HERAULT	06/09/2024 19:00	07/09/2024 07:00
CENTRE AMBULANCIER	342503869	LIGNE 1	OCC	34	34-CLERMONT L'HERAULT	07/09/2024 07:00	07/09/2024 19:00
AMBULANCE LA CLERMONTAISE	342501723	LIGNE 1	OCC	34	34-CLERMONT L'HERAULT	07/09/2024 19:00	08/09/2024 07:00
CENTRE AMBULANCIER	342503869	LIGNE 1	OCC	34	34-CLERMONT L'HERAULT	08/09/2024 07:00	08/09/2024 19:00
AMBULANCE LA CLERMONTAISE	342501723	LIGNE 1	OCC	34	34-CLERMONT L'HERAULT	08/09/2024 19:00	09/09/2024 07:00
AMBULANCE LA CLERMONTAISE	342501723	LIGNE 1	OCC	34	34-CLERMONT L'HERAULT	09/09/2024 07:00	09/09/2024 19:00
CENTRE AMBULANCIER	342503869	LIGNE 1	OCC	34	34-CLERMONT L'HERAULT	09/09/2024 19:00	10/09/2024 07:00
CENTRE AMBULANCIER	342503869	LIGNE 1	OCC	34	34-CLERMONT L'HERAULT	10/09/2024 07:00	10/09/2024 19:00
AMBULANCE LA CLERMONTAISE	342501723	LIGNE 1	OCC	34	34-CLERMONT L'HERAULT	10/09/2024 19:00	11/09/2024 07:00
CENTRE AMBULANCIER	342503869	LIGNE 1	OCC	34	34-CLERMONT L'HERAULT	11/09/2024 07:00	11/09/2024 19:00
AMBULANCE LA CLERMONTAISE	342501723	LIGNE 1	OCC	34	34-CLERMONT L'HERAULT	11/09/2024 19:00	12/09/2024 07:00

2ème semestre 2024 - Gardes UPH

CENTRE AMBULANCIER	342503869	LIGNE 1	OCC	34	34-CLERMONT L'HERAULT	12/09/2024 07:00	12/09/2024 19:00
AMBULANCE LUCIANNAISE	342504065	LIGNE 1	OCC	34	34-CLERMONT L'HERAULT	12/09/2024 19:00	13/09/2024 07:00
AMBULANCE LA CLERMONTAISE	342501723	LIGNE 1	OCC	34	34-CLERMONT L'HERAULT	13/09/2024 07:00	13/09/2024 19:00
CENTRE AMBULANCIER	342503869	LIGNE 1	OCC	34	34-CLERMONT L'HERAULT	13/09/2024 19:00	14/09/2024 07:00
AMBULANCE LA CLERMONTAISE	342501723	LIGNE 1	OCC	34	34-CLERMONT L'HERAULT	14/09/2024 07:00	14/09/2024 19:00
CENTRE AMBULANCIER	342503869	LIGNE 1	OCC	34	34-CLERMONT L'HERAULT	14/09/2024 19:00	15/09/2024 07:00
AMBULANCE LA CLERMONTAISE	342501723	LIGNE 1	OCC	34	34-CLERMONT L'HERAULT	15/09/2024 07:00	15/09/2024 19:00
CENTRE AMBULANCIER	342503869	LIGNE 1	OCC	34	34-CLERMONT L'HERAULT	15/09/2024 19:00	16/09/2024 07:00
CENTRE AMBULANCIER	342503869	LIGNE 1	OCC	34	34-CLERMONT L'HERAULT	16/09/2024 07:00	16/09/2024 19:00
AMBULANCE LA CLERMONTAISE	342501723	LIGNE 1	OCC	34	34-CLERMONT L'HERAULT	16/09/2024 19:00	17/09/2024 07:00
CENTRE AMBULANCIER	342503869	LIGNE 1	OCC	34	34-CLERMONT L'HERAULT	17/09/2024 07:00	17/09/2024 19:00
AMBULANCE LA CLERMONTAISE	342501723	LIGNE 1	OCC	34	34-CLERMONT L'HERAULT	17/09/2024 19:00	18/09/2024 07:00
AMBULANCE LA CLERMONTAISE	342501723	LIGNE 1	OCC	34	34-CLERMONT L'HERAULT	18/09/2024 07:00	18/09/2024 19:00
CENTRE AMBULANCIER	342503869	LIGNE 1	OCC	34	34-CLERMONT L'HERAULT	18/09/2024 19:00	19/09/2024 07:00
AMBULANCE LA CLERMONTAISE	342501723	LIGNE 1	OCC	34	34-CLERMONT L'HERAULT	19/09/2024 07:00	19/09/2024 19:00
CENTRE AMBULANCIER	342503869	LIGNE 1	OCC	34	34-CLERMONT L'HERAULT	19/09/2024 19:00	20/09/2024 07:00
AMBULANCE LUCIANNAISE	342504065	LIGNE 1	OCC	34	34-CLERMONT L'HERAULT	20/09/2024 07:00	20/09/2024 19:00
AMBULANCE LA CLERMONTAISE	342501723	LIGNE 1	OCC	34	34-CLERMONT L'HERAULT	20/09/2024 19:00	21/09/2024 07:00
AMBULANCE LUCIANNAISE	342504065	LIGNE 1	OCC	34	34-CLERMONT L'HERAULT	21/09/2024 07:00	21/09/2024 19:00
AMBULANCE LA CLERMONTAISE	342501723	LIGNE 1	OCC	34	34-CLERMONT L'HERAULT	21/09/2024 19:00	22/09/2024 07:00
AMBULANCE LUCIANNAISE	342504065	LIGNE 1	OCC	34	34-CLERMONT L'HERAULT	22/09/2024 07:00	22/09/2024 19:00
AMBULANCE LA CLERMONTAISE	342501723	LIGNE 1	OCC	34	34-CLERMONT L'HERAULT	22/09/2024 19:00	23/09/2024 07:00
AMBULANCE LA CLERMONTAISE	342501723	LIGNE 1	OCC	34	34-CLERMONT L'HERAULT	23/09/2024 07:00	23/09/2024 19:00
CENTRE AMBULANCIER	342503869	LIGNE 1	OCC	34	34-CLERMONT L'HERAULT	23/09/2024 19:00	24/09/2024 07:00
AMBULANCE LA CLERMONTAISE	342501723	LIGNE 1	OCC	34	34-CLERMONT L'HERAULT	24/09/2024 07:00	24/09/2024 19:00

2ème semestre 2024 - Gardes UPH

AMBULANCE LA CLERMONTAISE	342501723	LIGNE 1	OCC	34	34-CLERMONT L'HERAULT	24/09/2024 19:00	25/09/2024 07:00
CENTRE AMBULANCIER	342503869	LIGNE 1	OCC	34	34-CLERMONT L'HERAULT	25/09/2024 07:00	25/09/2024 19:00
AMBULANCE LA CLERMONTAISE	342501723	LIGNE 1	OCC	34	34-CLERMONT L'HERAULT	25/09/2024 19:00	26/09/2024 07:00
CENTRE AMBULANCIER	342503869	LIGNE 1	OCC	34	34-CLERMONT L'HERAULT	26/09/2024 07:00	26/09/2024 19:00
AMBULANCE LUCIANNAISE	342504065	LIGNE 1	OCC	34	34-CLERMONT L'HERAULT	26/09/2024 19:00	27/09/2024 07:00
CENTRE AMBULANCIER	342503869	LIGNE 1	OCC	34	34-CLERMONT L'HERAULT	27/09/2024 07:00	27/09/2024 19:00
CENTRE AMBULANCIER	342503869	LIGNE 1	OCC	34	34-CLERMONT L'HERAULT	27/09/2024 19:00	28/09/2024 07:00
AMBULANCE LA CLERMONTAISE	342501723	LIGNE 1	OCC	34	34-CLERMONT L'HERAULT	28/09/2024 07:00	28/09/2024 19:00
CENTRE AMBULANCIER	342503869	LIGNE 1	OCC	34	34-CLERMONT L'HERAULT	28/09/2024 19:00	29/09/2024 07:00
AMBULANCE LA CLERMONTAISE	342501723	LIGNE 1	OCC	34	34-CLERMONT L'HERAULT	29/09/2024 07:00	29/09/2024 19:00
CENTRE AMBULANCIER	342503869	LIGNE 1	OCC	34	34-CLERMONT L'HERAULT	29/09/2024 19:00	30/09/2024 07:00
AMBULANCE LUCIANNAISE	342504065	LIGNE 1	OCC	34	34-CLERMONT L'HERAULT	30/09/2024 07:00	30/09/2024 19:00
AMBULANCE LA CLERMONTAISE	342501723	LIGNE 1	OCC	34	34-CLERMONT L'HERAULT	30/09/2024 19:00	01/10/2024 07:00
AMBULANCE LUCIANNAISE	342504065	LIGNE 1	OCC	34	34-CLERMONT L'HERAULT	01/10/2024 07:00	01/10/2024 19:00
AMBULANCE LA CLERMONTAISE	342501723	LIGNE 1	OCC	34	34-CLERMONT L'HERAULT	01/10/2024 19:00	02/10/2024 07:00
AMBULANCE LUCIANNAISE	342504065	LIGNE 1	OCC	34	34-CLERMONT L'HERAULT	02/10/2024 07:00	02/10/2024 19:00
CENTRE AMBULANCIER	342503869	LIGNE 1	OCC	34	34-CLERMONT L'HERAULT	02/10/2024 19:00	03/10/2024 07:00
AMBULANCE LUCIANNAISE	342504065	LIGNE 1	OCC	34	34-CLERMONT L'HERAULT	03/10/2024 07:00	03/10/2024 19:00
CENTRE AMBULANCIER	342503869	LIGNE 1	OCC	34	34-CLERMONT L'HERAULT	03/10/2024 19:00	04/10/2024 07:00
CENTRE AMBULANCIER	342503869	LIGNE 1	OCC	34	34-CLERMONT L'HERAULT	04/10/2024 07:00	04/10/2024 19:00
AMBULANCE LUCIANNAISE	342504065	LIGNE 1	OCC	34	34-CLERMONT L'HERAULT	04/10/2024 19:00	05/10/2024 07:00
CENTRE AMBULANCIER	342503869	LIGNE 1	OCC	34	34-CLERMONT L'HERAULT	05/10/2024 07:00	05/10/2024 19:00
AMBULANCE LA CLERMONTAISE	342501723	LIGNE 1	OCC	34	34-CLERMONT L'HERAULT	05/10/2024 19:00	06/10/2024 07:00
CENTRE AMBULANCIER	342503869	LIGNE 1	OCC	34	34-CLERMONT L'HERAULT	06/10/2024 07:00	06/10/2024 19:00
AMBULANCE LA CLERMONTAISE	342501723	LIGNE 1	OCC	34	34-CLERMONT L'HERAULT	06/10/2024 19:00	07/10/2024 07:00
AMBULANCE LUCIANNAISE	342504065	LIGNE 1	OCC	34	34-CLERMONT L'HERAULT	07/10/2024 07:00	07/10/2024 19:00

2ème semestre 2024 - Gardes UPH

CENTRE AMBULANCIER	342503869	LIGNE 1	OCC	34	34-CLERMONT L'HERAULT	07/10/2024 19:00	08/10/2024 07:00
AMBULANCE LUCIANNAISE	342504065	LIGNE 1	OCC	34	34-CLERMONT L'HERAULT	08/10/2024 07:00	08/10/2024 19:00
AMBULANCE LA CLERMONTAISE	342501723	LIGNE 1	OCC	34	34-CLERMONT L'HERAULT	08/10/2024 19:00	09/10/2024 07:00
AMBULANCE LUCIANNAISE	342504065	LIGNE 1	OCC	34	34-CLERMONT L'HERAULT	09/10/2024 07:00	09/10/2024 19:00
AMBULANCE LA CLERMONTAISE	342501723	LIGNE 1	OCC	34	34-CLERMONT L'HERAULT	09/10/2024 19:00	10/10/2024 07:00
AMBULANCE LUCIANNAISE	342504065	LIGNE 1	OCC	34	34-CLERMONT L'HERAULT	10/10/2024 07:00	10/10/2024 19:00
CENTRE AMBULANCIER	342503869	LIGNE 1	OCC	34	34-CLERMONT L'HERAULT	10/10/2024 19:00	11/10/2024 07:00
CENTRE AMBULANCIER	342503869	LIGNE 1	OCC	34	34-CLERMONT L'HERAULT	11/10/2024 07:00	11/10/2024 19:00
AMBULANCE LUCIANNAISE	342504065	LIGNE 1	OCC	34	34-CLERMONT L'HERAULT	11/10/2024 19:00	12/10/2024 07:00
AMBULANCE LA CLERMONTAISE	342501723	LIGNE 1	OCC	34	34-CLERMONT L'HERAULT	12/10/2024 07:00	12/10/2024 19:00
CENTRE AMBULANCIER	342503869	LIGNE 1	OCC	34	34-CLERMONT L'HERAULT	12/10/2024 19:00	13/10/2024 07:00
AMBULANCE LA CLERMONTAISE	342501723	LIGNE 1	OCC	34	34-CLERMONT L'HERAULT	13/10/2024 07:00	13/10/2024 19:00
CENTRE AMBULANCIER	342503869	LIGNE 1	OCC	34	34-CLERMONT L'HERAULT	13/10/2024 19:00	14/10/2024 07:00
AMBULANCE LA CLERMONTAISE	342501723	LIGNE 1	OCC	34	34-CLERMONT L'HERAULT	14/10/2024 07:00	14/10/2024 19:00
AMBULANCE LA CLERMONTAISE	342501723	LIGNE 1	OCC	34	34-CLERMONT L'HERAULT	14/10/2024 19:00	15/10/2024 07:00
CENTRE AMBULANCIER	342503869	LIGNE 1	OCC	34	34-CLERMONT L'HERAULT	15/10/2024 07:00	15/10/2024 19:00
AMBULANCE LA CLERMONTAISE	342501723	LIGNE 1	OCC	34	34-CLERMONT L'HERAULT	15/10/2024 19:00	16/10/2024 07:00
CENTRE AMBULANCIER	342503869	LIGNE 1	OCC	34	34-CLERMONT L'HERAULT	16/10/2024 07:00	16/10/2024 19:00
CENTRE AMBULANCIER	342503869	LIGNE 1	OCC	34	34-CLERMONT L'HERAULT	16/10/2024 19:00	17/10/2024 07:00
AMBULANCE LA CLERMONTAISE	342501723	LIGNE 1	OCC	34	34-CLERMONT L'HERAULT	17/10/2024 07:00	17/10/2024 19:00
CENTRE AMBULANCIER	342503869	LIGNE 1	OCC	34	34-CLERMONT L'HERAULT	17/10/2024 19:00	18/10/2024 07:00
AMBULANCE LUCIANNAISE	342504065	LIGNE 1	OCC	34	34-CLERMONT L'HERAULT	18/10/2024 07:00	18/10/2024 19:00
AMBULANCE LA CLERMONTAISE	342501723	LIGNE 1	OCC	34	34-CLERMONT L'HERAULT	18/10/2024 19:00	19/10/2024 07:00
AMBULANCE LUCIANNAISE	342504065	LIGNE 1	OCC	34	34-CLERMONT L'HERAULT	19/10/2024 07:00	19/10/2024 19:00
AMBULANCE LA CLERMONTAISE	342501723	LIGNE 1	OCC	34	34-CLERMONT L'HERAULT	19/10/2024 19:00	20/10/2024 07:00

2ème semestre 2024 - Gardes UPH

AMBULANCE LUCIANNAISE	342504065	LIGNE 1	OCC	34	34-CLERMONT L'HERAULT	20/10/2024 07:00	20/10/2024 19:00
AMBULANCE LA CLERMONTAISE	342501723	LIGNE 1	OCC	34	34-CLERMONT L'HERAULT	20/10/2024 19:00	21/10/2024 07:00
AMBULANCE LA CLERMONTAISE	342501723	LIGNE 1	OCC	34	34-CLERMONT L'HERAULT	21/10/2024 07:00	21/10/2024 19:00
CENTRE AMBULANCIER	342503869	LIGNE 1	OCC	34	34-CLERMONT L'HERAULT	21/10/2024 19:00	22/10/2024 07:00
AMBULANCE LA CLERMONTAISE	342501723	LIGNE 1	OCC	34	34-CLERMONT L'HERAULT	22/10/2024 07:00	22/10/2024 19:00
AMBULANCE LA CLERMONTAISE	342501723	LIGNE 1	OCC	34	34-CLERMONT L'HERAULT	22/10/2024 19:00	23/10/2024 07:00
CENTRE AMBULANCIER	342503869	LIGNE 1	OCC	34	34-CLERMONT L'HERAULT	23/10/2024 07:00	23/10/2024 19:00
AMBULANCE LA CLERMONTAISE	342501723	LIGNE 1	OCC	34	34-CLERMONT L'HERAULT	23/10/2024 19:00	24/10/2024 07:00
CENTRE AMBULANCIER	342503869	LIGNE 1	OCC	34	34-CLERMONT L'HERAULT	24/10/2024 07:00	24/10/2024 19:00
AMBULANCE LUCIANNAISE	342504065	LIGNE 1	OCC	34	34-CLERMONT L'HERAULT	24/10/2024 19:00	25/10/2024 07:00
CENTRE AMBULANCIER	342503869	LIGNE 1	OCC	34	34-CLERMONT L'HERAULT	25/10/2024 07:00	25/10/2024 19:00
CENTRE AMBULANCIER	342503869	LIGNE 1	OCC	34	34-CLERMONT L'HERAULT	25/10/2024 19:00	26/10/2024 07:00
AMBULANCE LA CLERMONTAISE	342501723	LIGNE 1	OCC	34	34-CLERMONT L'HERAULT	26/10/2024 07:00	26/10/2024 19:00
CENTRE AMBULANCIER	342503869	LIGNE 1	OCC	34	34-CLERMONT L'HERAULT	26/10/2024 19:00	27/10/2024 07:00
AMBULANCE LA CLERMONTAISE	342501723	LIGNE 1	OCC	34	34-CLERMONT L'HERAULT	27/10/2024 07:00	27/10/2024 19:00
CENTRE AMBULANCIER	342503869	LIGNE 1	OCC	34	34-CLERMONT L'HERAULT	27/10/2024 19:00	28/10/2024 07:00
AMBULANCE LUCIANNAISE	342504065	LIGNE 1	OCC	34	34-CLERMONT L'HERAULT	28/10/2024 07:00	28/10/2024 19:00
AMBULANCE LA CLERMONTAISE	342501723	LIGNE 1	OCC	34	34-CLERMONT L'HERAULT	28/10/2024 19:00	29/10/2024 07:00
AMBULANCE LUCIANNAISE	342504065	LIGNE 1	OCC	34	34-CLERMONT L'HERAULT	29/10/2024 07:00	29/10/2024 19:00
AMBULANCE LA CLERMONTAISE	342501723	LIGNE 1	OCC	34	34-CLERMONT L'HERAULT	29/10/2024 19:00	30/10/2024 07:00
AMBULANCE LUCIANNAISE	342504065	LIGNE 1	OCC	34	34-CLERMONT L'HERAULT	30/10/2024 07:00	30/10/2024 19:00
CENTRE AMBULANCIER	342503869	LIGNE 1	OCC	34	34-CLERMONT L'HERAULT	30/10/2024 19:00	31/10/2024 07:00
AMBULANCE LUCIANNAISE	342504065	LIGNE 1	OCC	34	34-CLERMONT L'HERAULT	31/10/2024 07:00	31/10/2024 19:00
CENTRE AMBULANCIER	342503869	LIGNE 1	OCC	34	34-CLERMONT L'HERAULT	31/10/2024 19:00	01/11/2024 07:00
CENTRE AMBULANCIER	342503869	LIGNE 1	OCC	34	34-CLERMONT L'HERAULT	01/11/2024 07:00	01/11/2024 19:00

2ème semestre 2024 - Gardes UPH

AMBULANCE LUCIANNAISE	342504065	LIGNE 1	OCC	34	34-CLERMONT L'HERAULT	01/11/2024 19:00	02/11/2024 07:00
CENTRE AMBULANCIER	342503869	LIGNE 1	OCC	34	34-CLERMONT L'HERAULT	02/11/2024 07:00	02/11/2024 19:00
AMBULANCE LA CLERMONTAISE	342501723	LIGNE 1	OCC	34	34-CLERMONT L'HERAULT	02/11/2024 19:00	03/11/2024 07:00
CENTRE AMBULANCIER	342503869	LIGNE 1	OCC	34	34-CLERMONT L'HERAULT	03/11/2024 07:00	03/11/2024 19:00
AMBULANCE LA CLERMONTAISE	342501723	LIGNE 1	OCC	34	34-CLERMONT L'HERAULT	03/11/2024 19:00	04/11/2024 07:00
AMBULANCE LA CLERMONTAISE	342501723	LIGNE 1	OCC	34	34-CLERMONT L'HERAULT	04/11/2024 07:00	04/11/2024 19:00
CENTRE AMBULANCIER	342503869	LIGNE 1	OCC	34	34-CLERMONT L'HERAULT	04/11/2024 19:00	05/11/2024 07:00
CENTRE AMBULANCIER	342503869	LIGNE 1	OCC	34	34-CLERMONT L'HERAULT	05/11/2024 07:00	05/11/2024 19:00
AMBULANCE LA CLERMONTAISE	342501723	LIGNE 1	OCC	34	34-CLERMONT L'HERAULT	05/11/2024 19:00	06/11/2024 07:00
CENTRE AMBULANCIER	342503869	LIGNE 1	OCC	34	34-CLERMONT L'HERAULT	06/11/2024 07:00	06/11/2024 19:00
AMBULANCE LA CLERMONTAISE	342501723	LIGNE 1	OCC	34	34-CLERMONT L'HERAULT	06/11/2024 19:00	07/11/2024 07:00
CENTRE AMBULANCIER	342503869	LIGNE 1	OCC	34	34-CLERMONT L'HERAULT	07/11/2024 07:00	11/11/2024 19:00
AMBULANCE LUCIANNAISE	342504065	LIGNE 1	OCC	34	34-CLERMONT L'HERAULT	07/11/2024 19:00	08/11/2024 07:00
AMBULANCE LA CLERMONTAISE	342501723	LIGNE 1	OCC	34	34-CLERMONT L'HERAULT	08/11/2024 07:00	08/11/2024 19:00
CENTRE AMBULANCIER	342503869	LIGNE 1	OCC	34	34-CLERMONT L'HERAULT	08/11/2024 19:00	09/11/2024 07:00
AMBULANCE LA CLERMONTAISE	342501723	LIGNE 1	OCC	34	34-CLERMONT L'HERAULT	09/11/2024 07:00	09/11/2024 19:00
CENTRE AMBULANCIER	342503869	LIGNE 1	OCC	34	34-CLERMONT L'HERAULT	09/11/2024 19:00	10/11/2024 07:00
AMBULANCE LA CLERMONTAISE	342501723	LIGNE 1	OCC	34	34-CLERMONT L'HERAULT	10/11/2024 07:00	10/11/2024 19:00
CENTRE AMBULANCIER	342503869	LIGNE 1	OCC	34	34-CLERMONT L'HERAULT	10/11/2024 19:00	11/11/2024 07:00
CENTRE AMBULANCIER	342503869	LIGNE 1	OCC	34	34-CLERMONT L'HERAULT	11/11/2024 07:00	11/11/2024 19:00
AMBULANCE LA CLERMONTAISE	342501723	LIGNE 1	OCC	34	34-CLERMONT L'HERAULT	11/11/2024 19:00	12/11/2024 07:00
CENTRE AMBULANCIER	342503869	LIGNE 1	OCC	34	34-CLERMONT L'HERAULT	12/11/2024 07:00	12/11/2024 19:00
AMBULANCE LA CLERMONTAISE	342501723	LIGNE 1	OCC	34	34-CLERMONT L'HERAULT	12/11/2024 19:00	13/11/2024 07:00
AMBULANCE LA CLERMONTAISE	342501723	LIGNE 1	OCC	34	34-CLERMONT L'HERAULT	13/11/2024 07:00	13/11/2024 19:00
CENTRE AMBULANCIER	342503869	LIGNE 1	OCC	34	34-CLERMONT L'HERAULT	13/11/2024 19:00	14/11/2024 07:00
AMBULANCE LA CLERMONTAISE	342501723	LIGNE 1	OCC	34	34-CLERMONT L'HERAULT	14/11/2024 07:00	14/11/2024 19:00

2ème semestre 2024 - Gardes UPH

CENTRE AMBULANCIER	342503869	LIGNE 1	OCC	34	34-CLERMONT L'HERAULT	14/11/2024 19:00	15/11/2024 07:00
AMBULANCE LUCIANNAISE	342504065	LIGNE 1	OCC	34	34-CLERMONT L'HERAULT	15/11/2024 07:00	15/11/2024 19:00
AMBULANCE LA CLERMONTAISE	342501723	LIGNE 1	OCC	34	34-CLERMONT L'HERAULT	15/11/2024 19:00	16/11/2024 07:00
AMBULANCE LUCIANNAISE	342504065	LIGNE 1	OCC	34	34-CLERMONT L'HERAULT	16/11/2024 07:00	16/11/2024 19:00
AMBULANCE LA CLERMONTAISE	342501723	LIGNE 1	OCC	34	34-CLERMONT L'HERAULT	16/11/2024 19:00	17/11/2024 07:00
AMBULANCE LUCIANNAISE	342504065	LIGNE 1	OCC	34	34-CLERMONT L'HERAULT	17/11/2024 07:00	17/11/2024 19:00
AMBULANCE LA CLERMONTAISE	342501723	LIGNE 1	OCC	34	34-CLERMONT L'HERAULT	17/11/2024 19:00	18/11/2024 07:00
AMBULANCE LA CLERMONTAISE	342501723	LIGNE 1	OCC	34	34-CLERMONT L'HERAULT	18/11/2024 07:00	18/11/2024 19:00
CENTRE AMBULANCIER	342503869	LIGNE 1	OCC	34	34-CLERMONT L'HERAULT	18/11/2024 19:00	19/11/2024 07:00
AMBULANCE LA CLERMONTAISE	342501723	LIGNE 1	OCC	34	34-CLERMONT L'HERAULT	19/11/2024 07:00	19/11/2024 19:00
AMBULANCE LA CLERMONTAISE	342501723	LIGNE 1	OCC	34	34-CLERMONT L'HERAULT	19/11/2024 19:00	20/11/2024 07:00
CENTRE AMBULANCIER	342503869	LIGNE 1	OCC	34	34-CLERMONT L'HERAULT	20/11/2024 07:00	20/11/2024 19:00
AMBULANCE LA CLERMONTAISE	342501723	LIGNE 1	OCC	34	34-CLERMONT L'HERAULT	20/11/2024 19:00	21/11/2024 07:00
CENTRE AMBULANCIER	342503869	LIGNE 1	OCC	34	34-CLERMONT L'HERAULT	21/11/2024 07:00	21/11/2024 19:00
AMBULANCE LUCIANNAISE	342504065	LIGNE 1	OCC	34	34-CLERMONT L'HERAULT	21/11/2024 19:00	22/11/2024 07:00
CENTRE AMBULANCIER	342503869	LIGNE 1	OCC	34	34-CLERMONT L'HERAULT	22/11/2024 07:00	22/11/2024 19:00
CENTRE AMBULANCIER	342503869	LIGNE 1	OCC	34	34-CLERMONT L'HERAULT	22/11/2024 19:00	23/11/2024 07:00
AMBULANCE LA CLERMONTAISE	342501723	LIGNE 1	OCC	34	34-CLERMONT L'HERAULT	23/11/2024 07:00	23/11/2024 19:00
CENTRE AMBULANCIER	342503869	LIGNE 1	OCC	34	34-CLERMONT L'HERAULT	23/11/2024 19:00	24/11/2024 07:00
AMBULANCE LA CLERMONTAISE	342501723	LIGNE 1	OCC	34	34-CLERMONT L'HERAULT	24/11/2024 07:00	24/11/2024 19:00
CENTRE AMBULANCIER	342503869	LIGNE 1	OCC	34	34-CLERMONT L'HERAULT	24/11/2024 19:00	25/11/2024 07:00
AMBULANCE LUCIANNAISE	342504065	LIGNE 1	OCC	34	34-CLERMONT L'HERAULT	25/11/2024 07:00	25/11/2024 19:00
AMBULANCE LA CLERMONTAISE	342501723	LIGNE 1	OCC	34	34-CLERMONT L'HERAULT	25/11/2024 19:00	26/11/2024 07:00
AMBULANCE LUCIANNAISE	342504065	LIGNE 1	OCC	34	34-CLERMONT L'HERAULT	26/11/2024 07:00	26/11/2024 19:00
AMBULANCE LA CLERMONTAISE	342501723	LIGNE 1	OCC	34	34-CLERMONT L'HERAULT	26/11/2024 19:00	27/11/2024 07:00

2ème semestre 2024 - Gardes UPH

AMBULANCE LUCIANNAISE	342504065	LIGNE 1	OCC	34	34-CLERMONT L'HERAULT	27/11/2024 07:00	27/11/2024 19:00
CENTRE AMBULANCIER	342503869	LIGNE 1	OCC	34	34-CLERMONT L'HERAULT	27/11/2024 19:00	28/11/2024 07:00
AMBULANCE LUCIANNAISE	342504065	LIGNE 1	OCC	34	34-CLERMONT L'HERAULT	28/11/2024 07:00	28/11/2024 19:00
CENTRE AMBULANCIER	342503869	LIGNE 1	OCC	34	34-CLERMONT L'HERAULT	28/11/2024 19:00	29/11/2024 07:00
CENTRE AMBULANCIER	342503869	LIGNE 1	OCC	34	34-CLERMONT L'HERAULT	29/11/2024 07:00	29/11/2024 19:00
AMBULANCE LUCIANNAISE	342504065	LIGNE 1	OCC	34	34-CLERMONT L'HERAULT	29/11/2024 19:00	30/11/2024 07:00
CENTRE AMBULANCIER	342503869	LIGNE 1	OCC	34	34-CLERMONT L'HERAULT	30/11/2024 07:00	30/11/2024 19:00
AMBULANCE LA CLERMONTAISE	342501723	LIGNE 1	OCC	34	34-CLERMONT L'HERAULT	30/11/2024 19:00	01/12/2024 07:00
CENTRE AMBULANCIER	342503869	LIGNE 1	OCC	34	34-CLERMONT L'HERAULT	01/12/2024 07:00	01/12/2024 19:00
AMBULANCE LA CLERMONTAISE	342501723	LIGNE 1	OCC	34	34-CLERMONT L'HERAULT	01/12/2024 19:00	02/12/2024 07:00
AMBULANCE LUCIANNAISE	342504065	LIGNE 1	OCC	34	34-CLERMONT L'HERAULT	02/12/2024 07:00	02/12/2024 19:00
CENTRE AMBULANCIER	342503869	LIGNE 1	OCC	34	34-CLERMONT L'HERAULT	02/12/2024 19:00	03/12/2024 07:00
AMBULANCE LUCIANNAISE	342504065	LIGNE 1	OCC	34	34-CLERMONT L'HERAULT	03/12/2024 07:00	03/12/2024 19:00
AMBULANCE LA CLERMONTAISE	342501723	LIGNE 1	OCC	34	34-CLERMONT L'HERAULT	03/12/2024 19:00	04/12/2024 07:00
AMBULANCE LUCIANNAISE	342504065	LIGNE 1	OCC	34	34-CLERMONT L'HERAULT	04/12/2024 07:00	04/12/2024 19:00
AMBULANCE LA CLERMONTAISE	342501723	LIGNE 1	OCC	34	34-CLERMONT L'HERAULT	04/12/2024 19:00	05/12/2024 07:00
AMBULANCE LUCIANNAISE	342504065	LIGNE 1	OCC	34	34-CLERMONT L'HERAULT	05/12/2024 07:00	05/12/2024 19:00
CENTRE AMBULANCIER	342503869	LIGNE 1	OCC	34	34-CLERMONT L'HERAULT	05/12/2024 19:00	06/12/2024 07:00
CENTRE AMBULANCIER	342503869	LIGNE 1	OCC	34	34-CLERMONT L'HERAULT	06/12/2024 07:00	06/12/2024 19:00
AMBULANCE LUCIANNAISE	342504065	LIGNE 1	OCC	34	34-CLERMONT L'HERAULT	06/12/2024 19:00	07/12/2024 07:00
AMBULANCE LA CLERMONTAISE	342501723	LIGNE 1	OCC	34	34-CLERMONT L'HERAULT	07/12/2024 07:00	07/12/2024 19:00
CENTRE AMBULANCIER	342503869	LIGNE 1	OCC	34	34-CLERMONT L'HERAULT	07/12/2024 19:00	08/12/2024 07:00
AMBULANCE LA CLERMONTAISE	342501723	LIGNE 1	OCC	34	34-CLERMONT L'HERAULT	08/12/2024 07:00	08/12/2024 19:00
CENTRE AMBULANCIER	342503869	LIGNE 1	OCC	34	34-CLERMONT L'HERAULT	08/12/2024 19:00	09/12/2024 07:00
AMBULANCE LA CLERMONTAISE	342501723	LIGNE 1	OCC	34	34-CLERMONT L'HERAULT	09/12/2024 07:00	09/12/2024 19:00

2ème semestre 2024 - Gardes UPH

AMBULANCE LA CLERMONTAISE	342501723	LIGNE 1	OCC	34	34-CLERMONT L'HERAULT	09/12/2024 19:00	10/12/2024 07:00
CENTRE AMBULANCIER	342503869	LIGNE 1	OCC	34	34-CLERMONT L'HERAULT	10/12/2024 07:00	10/12/2024 19:00
AMBULANCE LA CLERMONTAISE	342501723	LIGNE 1	OCC	34	34-CLERMONT L'HERAULT	10/12/2024 19:00	11/12/2024 07:00
CENTRE AMBULANCIER	342503869	LIGNE 1	OCC	34	34-CLERMONT L'HERAULT	11/12/2024 07:00	11/12/2024 19:00
CENTRE AMBULANCIER	342503869	LIGNE 1	OCC	34	34-CLERMONT L'HERAULT	11/12/2024 19:00	12/12/2024 07:00
AMBULANCE LA CLERMONTAISE	342501723	LIGNE 1	OCC	34	34-CLERMONT L'HERAULT	12/12/2024 07:00	12/12/2024 19:00
CENTRE AMBULANCIER	342503869	LIGNE 1	OCC	34	34-CLERMONT L'HERAULT	12/12/2024 19:00	13/12/2024 07:00
AMBULANCE LUCIANNAISE	342504065	LIGNE 1	OCC	34	34-CLERMONT L'HERAULT	13/12/2024 07:00	13/12/2024 19:00
AMBULANCE LA CLERMONTAISE	342501723	LIGNE 1	OCC	34	34-CLERMONT L'HERAULT	13/12/2024 19:00	14/12/2024 07:00
AMBULANCE LUCIANNAISE	342504065	LIGNE 1	OCC	34	34-CLERMONT L'HERAULT	14/12/2024 07:00	14/12/2024 19:00
AMBULANCE LA CLERMONTAISE	342501723	LIGNE 1	OCC	34	34-CLERMONT L'HERAULT	14/12/2024 19:00	15/12/2024 07:00
AMBULANCE LUCIANNAISE	342504065	LIGNE 1	OCC	34	34-CLERMONT L'HERAULT	15/12/2024 07:00	15/12/2024 19:00
AMBULANCE LA CLERMONTAISE	342501723	LIGNE 1	OCC	34	34-CLERMONT L'HERAULT	15/12/2024 19:00	16/12/2024 07:00
AMBULANCE LA CLERMONTAISE	342501723	LIGNE 1	OCC	34	34-CLERMONT L'HERAULT	16/12/2024 07:00	16/12/2024 19:00
CENTRE AMBULANCIER	342503869	LIGNE 1	OCC	34	34-CLERMONT L'HERAULT	16/12/2024 19:00	17/12/2024 07:00
AMBULANCE LA CLERMONTAISE	342501723	LIGNE 1	OCC	34	34-CLERMONT L'HERAULT	17/12/2024 07:00	17/12/2024 19:00
AMBULANCE LA CLERMONTAISE	342501723	LIGNE 1	OCC	34	34-CLERMONT L'HERAULT	17/12/2024 19:00	18/12/2024 07:00
CENTRE AMBULANCIER	342503869	LIGNE 1	OCC	34	34-CLERMONT L'HERAULT	18/12/2024 07:00	18/12/2024 19:00
AMBULANCE LA CLERMONTAISE	342501723	LIGNE 1	OCC	34	34-CLERMONT L'HERAULT	18/12/2024 19:00	19/12/2024 07:00
CENTRE AMBULANCIER	342503869	LIGNE 1	OCC	34	34-CLERMONT L'HERAULT	19/12/2024 07:00	19/12/2024 19:00
AMBULANCE LUCIANNAISE	342504065	LIGNE 1	OCC	34	34-CLERMONT L'HERAULT	19/12/2024 19:00	20/12/2024 07:00
CENTRE AMBULANCIER	342503869	LIGNE 1	OCC	34	34-CLERMONT L'HERAULT	20/12/2024 07:00	20/12/2024 19:00
CENTRE AMBULANCIER	342503869	LIGNE 1	OCC	34	34-CLERMONT L'HERAULT	20/12/2024 19:00	21/12/2024 07:00
AMBULANCE LA CLERMONTAISE	342501723	LIGNE 1	OCC	34	34-CLERMONT L'HERAULT	21/12/2024 07:00	21/12/2024 19:00
CENTRE AMBULANCIER	342503869	LIGNE 1	OCC	34	34-CLERMONT L'HERAULT	21/12/2024 19:00	22/12/2024 07:00

2ème semestre 2024 - Gardes UPH

AMBULANCE LA CLERMONTAISE	342501723	LIGNE 1	OCC	34	34-CLERMONT L'HERAULT	22/12/2024 07:00	22/12/2024 19:00
AMBULANCE LA CLERMONTAISE	342501723	LIGNE 1	OCC	34	34-CLERMONT L'HERAULT	22/12/2024 19:00	23/12/2024 07:00
AMBULANCE LA CLERMONTAISE	342501723	LIGNE 1	OCC	34	34-CLERMONT L'HERAULT	23/12/2024 07:00	23/12/2024 19:00
AMBULANCE LA CLERMONTAISE	342501723	LIGNE 1	OCC	34	34-CLERMONT L'HERAULT	23/12/2024 19:00	24/12/2024 07:00
CENTRE AMBULANCIER	342503869	LIGNE 1	OCC	34	34-CLERMONT L'HERAULT	24/12/2024 07:00	24/12/2024 19:00
CENTRE AMBULANCIER	342503869	LIGNE 1	OCC	34	34-CLERMONT L'HERAULT	24/12/2024 19:00	25/12/2024 07:00
AMBULANCE LA CLERMONTAISE	342501723	LIGNE 1	OCC	34	34-CLERMONT L'HERAULT	25/12/2024 07:00	25/12/2024 19:00
AMBULANCE LA CLERMONTAISE	342501723	LIGNE 1	OCC	34	34-CLERMONT L'HERAULT	25/12/2024 19:00	26/12/2024 07:00
CENTRE AMBULANCIER	342503869	LIGNE 1	OCC	34	34-CLERMONT L'HERAULT	26/12/2024 07:00	26/12/2024 19:00
AMBULANCE LUCIANNAISE	342504065	LIGNE 1	OCC	34	34-CLERMONT L'HERAULT	26/12/2024 19:00	27/12/2024 07:00
AMBULANCE LA CLERMONTAISE	342501723	LIGNE 1	OCC	34	34-CLERMONT L'HERAULT	27/12/2024 07:00	27/12/2024 19:00
CENTRE AMBULANCIER	342503869	LIGNE 1	OCC	34	34-CLERMONT L'HERAULT	27/12/2024 19:00	28/12/2024 07:00
AMBULANCE LA CLERMONTAISE	342501723	LIGNE 1	OCC	34	34-CLERMONT L'HERAULT	28/12/2024 07:00	28/12/2024 19:00
CENTRE AMBULANCIER	342503869	LIGNE 1	OCC	34	34-CLERMONT L'HERAULT	28/12/2024 19:00	29/12/2024 07:00
AMBULANCE LA CLERMONTAISE	342501723	LIGNE 1	OCC	34	34-CLERMONT L'HERAULT	29/12/2024 07:00	29/12/2024 19:00
CENTRE AMBULANCIER	342503869	LIGNE 1	OCC	34	34-CLERMONT L'HERAULT	29/12/2024 19:00	30/12/2024 07:00
AMBULANCE LUCIANNAISE	342504065	LIGNE 1	OCC	34	34-CLERMONT L'HERAULT	30/12/2024 07:00	30/12/2024 19:00
AMBULANCE LA CLERMONTAISE	342501723	LIGNE 1	OCC	34	34-CLERMONT L'HERAULT	30/12/2024 19:00	31/12/2024 07:00
AMBULANCE LUCIANNAISE	342504065	LIGNE 1	OCC	34	34-CLERMONT L'HERAULT	31/12/2024 07:00	31/12/2024 19:00
AMBULANCE LA CLERMONTAISE	342501723	LIGNE 1	OCC	34	34-CLERMONT L'HERAULT	31/12/2024 19:00	01/01/2025 07:00
AMBULANCE LUCIANNAISE	342504065	LIGNE 1	OCC	34	34-CLERMONT L'HERAULT	01/01/2025 07:00	01/01/2025 19:00
CENTRE AMBULANCIER	342503869	LIGNE 1	OCC	34	34-CLERMONT L'HERAULT	01/01/2025 19:00	02/01/2025 07:00

2ème semestre 2024 - Gardes UPH

SECTEUR D - PÉZENAS

TYPE DE GARDE	LIGNES	SEMAINE	SAMEDI	DIMANCHE + JF
Jour	07h-19h	1	1	1
Nuit	19h-07h	1	1	1

Entreprise *	N° AM du PS *	ligne de garde *	Région *	Département *	Secteur *	Date heure de début *	Date heure de fin *
JP	342503190	ligne 1	OCC	34	34-PEZENAS	01/07/2024 07:00	01/07/2024 19:00
EVASION	342502424	ligne 1	OCC	34	34-PEZENAS	01/07/2024 19:00	02/07/2024 07:00
JP	342503190	ligne 1	OCC	34	34-PEZENAS	02/07/2024 07:00	02/07/2024 19:00
CLEA	342502200	ligne 1	OCC	34	34-PEZENAS	02/07/2024 19:00	03/07/2024 07:00
JP	342503190	ligne 1	OCC	34	34-PEZENAS	03/07/2024 07:00	03/07/2024 19:00
CLEA	342502200	ligne 1	OCC	34	34-PEZENAS	03/07/2024 19:00	04/07/2024 07:00
EVASION	342502424	ligne 1	OCC	34	34-PEZENAS	04/07/2024 07:00	04/07/2024 19:00
CLEA	342502200	ligne 1	OCC	34	34-PEZENAS	04/07/2024 19:00	05/07/2024 07:00
EVASION	342502424	ligne 1	OCC	34	34-PEZENAS	05/07/2024 07:00	05/07/2024 19:00
CLEA	342502200	ligne 1	OCC	34	34-PEZENAS	05/07/2024 19:00	06/07/2024 07:00
EVASION	342502424	ligne 1	OCC	34	34-PEZENAS	06/07/2024 07:00	06/07/2024 19:00
JP	342503190	ligne 1	OCC	34	34-PEZENAS	06/07/2024 19:00	07/07/2024 07:00
EVASION	342502424	ligne 1	OCC	34	34-PEZENAS	07/07/2024 07:00	07/07/2024 19:00
JP	342503190	ligne 1	OCC	34	34-PEZENAS	07/07/2024 19:00	08/07/2024 07:00
EVASION	342502424	ligne 1	OCC	34	34-PEZENAS	08/07/2024 07:00	08/07/2024 19:00
JP	342503190	ligne 1	OCC	34	34-PEZENAS	08/07/2024 19:00	09/07/2024 07:00
EVASION	342502424	ligne 1	OCC	34	34-PEZENAS	09/07/2024 07:00	09/07/2024 19:00
JP	342503190	ligne 1	OCC	34	34-PEZENAS	09/07/2024 19:00	10/07/2024 07:00
EVASION	342502424	ligne 1	OCC	34	34-PEZENAS	10/07/2024 07:00	10/07/2024 19:00
CLEA	342502200	ligne 1	OCC	34	34-PEZENAS	10/07/2024 19:00	11/07/2024 07:00
JP	342503190	ligne 1	OCC	34	34-PEZENAS	11/07/2024 07:00	11/07/2024 19:00
CLEA	342502200	ligne 1	OCC	34	34-PEZENAS	11/07/2024 19:00	12/07/2024 07:00
JP	342503190	ligne 1	OCC	34	34-PEZENAS	12/07/2024 07:00	12/07/2024 19:00
CLEA	342502200	ligne 1	OCC	34	34-PEZENAS	12/07/2024 19:00	13/07/2024 07:00

2ème semestre 2024 - Gardes UPH

JP	342503190	ligne 1	OCC	34	34-PEZENAS	13/07/2024 07:00	13/07/2024 19:00
CLEA	342502200	ligne 1	OCC	34	34-PEZENAS	13/07/2024 19:00	14/07/2024 07:00
CLEA	342502200	ligne 1	OCC	34	34-PEZENAS	14/07/2024 07:00	14/07/2024 19:00
EVASION	342502424	ligne 1	OCC	34	34-PEZENAS	14/07/2024 19:00	15/07/2024 07:00
JP	342503190	ligne 1	OCC	34	34-PEZENAS	15/07/2024 07:00	15/07/2024 19:00
EVASION	342502424	ligne 1	OCC	34	34-PEZENAS	15/07/2024 19:00	16/07/2024 07:00
JP	342503190	ligne 1	OCC	34	34-PEZENAS	16/07/2024 07:00	16/07/2024 19:00
EVASION	342502424	ligne 1	OCC	34	34-PEZENAS	16/07/2024 19:00	17/07/2024 07:00
JP	342503190	ligne 1	OCC	34	34-PEZENAS	17/07/2024 07:00	17/07/2024 19:00
JP	342503190	ligne 1	OCC	34	34-PEZENAS	17/07/2024 19:00	18/07/2024 07:00
EVASION	342502424	ligne 1	OCC	34	34-PEZENAS	18/07/2024 07:00	18/07/2024 19:00
JP	342503190	ligne 1	OCC	34	34-PEZENAS	18/07/2024 19:00	19/07/2024 07:00
EVASION	342502424	ligne 1	OCC	34	34-PEZENAS	19/07/2024 07:00	19/07/2024 19:00
JP	342503190	ligne 1	OCC	34	34-PEZENAS	19/07/2024 19:00	20/07/2024 07:00
EVASION	342502424	ligne 1	OCC	34	34-PEZENAS	20/07/2024 07:00	20/07/2024 19:00
JP	342503190	ligne 1	OCC	34	34-PEZENAS	20/07/2024 19:00	21/07/2024 07:00
EVASION	342502424	ligne 1	OCC	34	34-PEZENAS	21/07/2024 07:00	21/07/2024 19:00
JP	342503190	ligne 1	OCC	34	34-PEZENAS	21/07/2024 19:00	22/07/2024 07:00
EVASION	342502424	ligne 1	OCC	34	34-PEZENAS	22/07/2024 07:00	22/07/2024 19:00
CLEA	342502200	ligne 1	OCC	34	34-PEZENAS	22/07/2024 19:00	23/07/2024 07:00
EVASION	342502424	ligne 1	OCC	34	34-PEZENAS	23/07/2024 07:00	23/07/2024 19:00
CLEA	342502200	ligne 1	OCC	34	34-PEZENAS	23/07/2024 19:00	24/07/2024 07:00
EVASION	342502424	ligne 1	OCC	34	34-PEZENAS	24/07/2024 07:00	24/07/2024 19:00
CLEA	342502200	ligne 1	OCC	34	34-PEZENAS	24/07/2024 19:00	25/07/2024 07:00
JP	342503190	ligne 1	OCC	34	34-PEZENAS	25/07/2024 07:00	25/07/2024 19:00
CLEA	342502200	ligne 1	OCC	34	34-PEZENAS	25/07/2024 19:00	26/07/2024 07:00
JP	342503190	ligne 1	OCC	34	34-PEZENAS	26/07/2024 07:00	26/07/2024 19:00
EVASION	342502424	ligne 1	OCC	34	34-PEZENAS	26/07/2024 19:00	27/07/2024 07:00
JP	342503190	ligne 1	OCC	34	34-PEZENAS	27/07/2024 07:00	27/07/2024 19:00
EVASION	342502424	ligne 1	OCC	34	34-PEZENAS	27/07/2024 19:00	28/07/2024 07:00
CLEA	342502200	ligne 1	OCC	34	34-PEZENAS	28/07/2024 07:00	28/07/2024 19:00
EVASION	342502424	ligne 1	OCC	34	34-PEZENAS	28/07/2024 19:00	29/07/2024 07:00
JP	342503190	ligne 1	OCC	34	34-PEZENAS	29/07/2024 07:00	29/07/2024 19:00

2ème semestre 2024 - Gardes UPH

CLEA	342502200	ligne 1	OCC	34	34-PEZENAS	29/07/2024 19:00	30/07/2024 07:00
JP	342503190	ligne 1	OCC	34	34-PEZENAS	30/07/2024 07:00	30/07/2024 19:00
EVASION	342502424	ligne 1	OCC	34	34-PEZENAS	30/07/2024 19:00	31/07/2024 07:00
JP	342503190	ligne 1	OCC	34	34-PEZENAS	31/07/2024 07:00	31/07/2024 19:00
EVASION	342502424	ligne 1	OCC	34	34-PEZENAS	31/07/2024 19:00	01/08/2024 07:00
EVASION	342502424	ligne 1	OCC	34	34-PEZENAS	01/08/2024 07:00	01/08/2024 19:00
JP	342503190	ligne 1	OCC	34	34-PEZENAS	01/08/2024 19:00	02/08/2024 07:00
EVASION	342502424	ligne 1	OCC	34	34-PEZENAS	02/08/2024 07:00	02/08/2024 19:00
JP	342503190	ligne 1	OCC	34	34-PEZENAS	02/08/2024 19:00	03/08/2024 07:00
EVASION	342502424	ligne 1	OCC	34	34-PEZENAS	03/08/2024 07:00	03/08/2024 19:00
JP	342503190	ligne 1	OCC	34	34-PEZENAS	03/08/2024 19:00	04/08/2024 07:00
EVASION	342502424	ligne 1	OCC	34	34-PEZENAS	04/08/2024 07:00	04/08/2024 19:00
JP	342503190	ligne 1	OCC	34	34-PEZENAS	04/08/2024 19:00	05/08/2024 07:00
EVASION	342502424	ligne 1	OCC	34	34-PEZENAS	05/08/2024 07:00	05/08/2024 19:00
CLEA	342502200	ligne 1	OCC	34	34-PEZENAS	05/08/2024 19:00	06/08/2024 07:00
JP	342503190	ligne 1	OCC	34	34-PEZENAS	06/08/2024 07:00	06/08/2024 19:00
CLEA	342502200	ligne 1	OCC	34	34-PEZENAS	06/08/2024 19:00	07/08/2024 07:00
JP	342503190	ligne 1	OCC	34	34-PEZENAS	07/08/2024 07:00	08/08/2024 19:00
EVASION	342502424	ligne 1	OCC	34	34-PEZENAS	07/08/2024 19:00	08/08/2024 07:00
JP	342503190	ligne 1	OCC	34	34-PEZENAS	08/08/2024 07:00	08/08/2024 19:00
CLEA	342502200	ligne 1	OCC	34	34-PEZENAS	08/08/2024 19:00	09/08/2024 07:00
JP	342503190	ligne 1	OCC	34	34-PEZENAS	09/08/2024 07:00	09/08/2024 19:00
EVASION	342502424	ligne 1	OCC	34	34-PEZENAS	09/08/2024 19:00	10/08/2024 07:00
JP	342503190	ligne 1	OCC	34	34-PEZENAS	10/08/2024 07:00	10/08/2024 19:00
EVASION	342502424	ligne 1	OCC	34	34-PEZENAS	10/08/2024 19:00	11/08/2024 07:00
JP	342503190	ligne 1	OCC	34	34-PEZENAS	11/08/2024 07:00	11/08/2024 19:00
EVASION	342502424	ligne 1	OCC	34	34-PEZENAS	11/08/2024 19:00	12/08/2024 07:00
JP	342503190	ligne 1	OCC	34	34-PEZENAS	12/08/2024 07:00	12/08/2024 19:00
CLEA	342502200	ligne 1	OCC	34	34-PEZENAS	12/08/2024 19:00	13/08/2024 07:00
EVASION	342502424	ligne 1	OCC	34	34-PEZENAS	13/08/2024 07:00	13/08/2024 19:00
CLEA	342502200	ligne 1	OCC	34	34-PEZENAS	13/08/2024 19:00	14/08/2024 07:00
EVASION	342502424	ligne 1	OCC	34	34-PEZENAS	14/08/2024 07:00	14/08/2024 19:00
CLEA	342502200	ligne 1	OCC	34	34-PEZENAS	14/08/2024 19:00	15/08/2024 07:00

2ème semestre 2024 - Gardes UPH

EVASION	342502424	ligne 1	OCC	34	34-PEZENAS	15/08/2024 07:00	15/08/2024 19:00
CLEA	342502200	ligne 1	OCC	34	34-PEZENAS	15/08/2024 19:00	16/08/2024 07:00
EVASION	342502424	ligne 1	OCC	34	34-PEZENAS	16/08/2024 07:00	16/08/2024 19:00
CLEA	342502200	ligne 1	OCC	34	34-PEZENAS	16/08/2024 19:00	17/08/2024 07:00
EVASION	342502424	ligne 1	OCC	34	34-PEZENAS	17/08/2024 07:00	17/08/2024 19:00
CLEA	342502200	ligne 1	OCC	34	34-PEZENAS	17/08/2024 19:00	18/08/2024 07:00
EVASION	342502424	ligne 1	OCC	34	34-PEZENAS	18/08/2024 07:00	18/08/2024 19:00
CLEA	342502200	ligne 1	OCC	34	34-PEZENAS	18/08/2024 19:00	19/08/2024 07:00
EVASION	342502424	ligne 1	OCC	34	34-PEZENAS	19/08/2024 07:00	19/08/2024 19:00
CLEA	342502200	ligne 1	OCC	34	34-PEZENAS	19/08/2024 19:00	20/08/2024 07:00
JP	342503190	ligne 1	OCC	34	34-PEZENAS	20/08/2024 07:00	20/08/2024 19:00
EVASION	342502424	ligne 1	OCC	34	34-PEZENAS	20/08/2024 19:00	21/08/2024 07:00
JP	342503190	ligne 1	OCC	34	34-PEZENAS	21/08/2024 07:00	21/08/2024 19:00
EVASION	342502424	ligne 1	OCC	34	34-PEZENAS	21/08/2024 19:00	22/08/2024 07:00
CLEA	342502200	ligne 1	OCC	34	34-PEZENAS	22/08/2024 07:00	22/08/2024 19:00
EVASION	342502424	ligne 1	OCC	34	34-PEZENAS	22/08/2024 19:00	23/08/2024 07:00
JP	342503190	ligne 1	OCC	34	34-PEZENAS	23/08/2024 07:00	23/08/2024 19:00
CLEA	342502200	ligne 1	OCC	34	34-PEZENAS	23/08/2024 19:00	24/08/2024 07:00
JP	342503190	ligne 1	OCC	34	34-PEZENAS	24/08/2024 07:00	24/08/2024 19:00
CLEA	342502200	ligne 1	OCC	34	34-PEZENAS	24/08/2024 19:00	25/08/2024 07:00
JP	342503190	ligne 1	OCC	34	34-PEZENAS	25/08/2024 07:00	25/08/2024 19:00
EVASION	342502424	ligne 1	OCC	34	34-PEZENAS	25/08/2024 19:00	26/08/2024 07:00
JP	342503190	ligne 1	OCC	34	34-PEZENAS	26/08/2024 07:00	26/08/2024 19:00
JP	342503190	ligne 1	OCC	34	34-PEZENAS	26/08/2024 19:00	27/08/2024 07:00
EVASION	342502424	ligne 1	OCC	34	34-PEZENAS	27/08/2024 07:00	27/08/2024 19:00
JP	342503190	ligne 1	OCC	34	34-PEZENAS	27/08/2024 19:00	28/08/2024 19:00
EVASION	342502424	ligne 1	OCC	34	34-PEZENAS	28/08/2024 07:00	28/08/2024 19:00
JP	342503190	ligne 1	OCC	34	34-PEZENAS	28/08/2024 19:00	29/08/2024 07:00
EVASION	342502424	ligne 1	OCC	34	34-PEZENAS	29/08/2024 07:00	29/08/2024 19:00
JP	342503190	ligne 1	OCC	34	34-PEZENAS	29/08/2024 19:00	30/08/2024 07:00
EVASION	342502424	ligne 1	OCC	34	34-PEZENAS	30/08/2024 07:00	30/08/2024 19:00
JP	342503190	ligne 1	OCC	34	34-PEZENAS	30/08/2024 19:00	31/08/2024 07:00
EVASION	342502424	ligne 1	OCC	34	34-PEZENAS	31/08/2024 07:00	31/08/2024 19:00

2ème semestre 2024 - Gardes UPH

JP	342503190	ligne 1	OCC	34	34-PEZENAS	31/08/2024 19:00	01/09/2024 07:00
EVASION	342502424	ligne 1	OCC	34	34-PEZENAS	01/09/2024 07:00	01/09/2024 19:00
JP	342503190	ligne 1	OCC	34	34-PEZENAS	01/09/2024 19:00	02/09/2024 07:00
EVASION	342502424	ligne 1	OCC	34	34-PEZENAS	02/09/2024 07:00	02/09/2024 19:00
JP	342503190	ligne 1	OCC	34	34-PEZENAS	02/09/2024 19:00	03/09/2024 07:00
EVASION	342502424	ligne 1	OCC	34	34-PEZENAS	03/09/2024 07:00	03/09/2024 19:00
JP	342503190	ligne 1	OCC	34	34-PEZENAS	03/09/2024 19:00	04/09/2024 07:00
EVASION	342502424	ligne 1	OCC	34	34-PEZENAS	04/09/2024 07:00	04/09/2024 19:00
JP	342503190	ligne 1	OCC	34	34-PEZENAS	04/09/2024 19:00	05/09/2024 07:00
EVASION	342502424	ligne 1	OCC	34	34-PEZENAS	05/09/2024 07:00	05/09/2024 19:00
CLEA	342502200	ligne 1	OCC	34	34-PEZENAS	05/09/2024 19:00	06/09/2024 07:00
JP	342503190	ligne 1	OCC	34	34-PEZENAS	06/09/2024 07:00	06/09/2024 19:00
EVASION	342502424	ligne 1	OCC	34	34-PEZENAS	06/09/2024 19:00	07/09/2024 07:00
JP	342503190	ligne 1	OCC	34	34-PEZENAS	07/09/2024 07:00	07/09/2024 19:00
CLEA	342502200	ligne 1	OCC	34	34-PEZENAS	07/09/2024 19:00	08/09/2024 07:00
JP	342503190	ligne 1	OCC	34	34-PEZENAS	08/09/2024 07:00	08/09/2024 19:00
CLEA	342502200	ligne 1	OCC	34	34-PEZENAS	08/09/2024 19:00	09/09/2024 07:00
JP	342503190	ligne 1	OCC	34	34-PEZENAS	09/09/2024 07:00	09/09/2024 19:00
EVASION	342502424	ligne 1	OCC	34	34-PEZENAS	09/09/2024 19:00	10/09/2024 07:00
JP	342503190	ligne 1	OCC	34	34-PEZENAS	10/09/2024 07:00	10/09/2024 19:00
EVASION	342502424	ligne 1	OCC	34	34-PEZENAS	10/09/2024 19:00	11/09/2024 07:00
JP	342503190	ligne 1	OCC	34	34-PEZENAS	11/09/2024 07:00	11/09/2024 19:00
EVASION	342502424	ligne 1	OCC	34	34-PEZENAS	11/09/2024 19:00	12/09/2024 07:00
JP	342503190	ligne 1	OCC	34	34-PEZENAS	12/09/2024 07:00	12/09/2024 19:00
CLEA	342502200	ligne 1	OCC	34	34-PEZENAS	12/09/2024 19:00	13/09/2024 07:00
EVASION	342502424	ligne 1	OCC	34	34-PEZENAS	13/09/2024 07:00	13/09/2024 19:00
CLEA	342502200	ligne 1	OCC	34	34-PEZENAS	13/09/2024 19:00	14/09/2024 07:00
EVASION	342502424	ligne 1	OCC	34	34-PEZENAS	14/09/2024 07:00	14/09/2024 19:00
CLEA	342502200	ligne 1	OCC	34	34-PEZENAS	14/09/2024 19:00	15/09/2024 07:00
EVASION	342502424	ligne 1	OCC	34	34-PEZENAS	15/09/2024 07:00	15/09/2024 19:00
JP	342503190	ligne 1	OCC	34	34-PEZENAS	15/09/2024 19:00	16/09/2024 07:00
EVASION	342502424	ligne 1	OCC	34	34-PEZENAS	16/09/2024 07:00	16/09/2024 19:00
CLEA	342502200	ligne 1	OCC	34	34-PEZENAS	16/09/2024 19:00	17/09/2024 07:00

2ème semestre 2024 - Gardes UPH

EVASION	342502424	ligne 1	OCC	34	34-PEZENAS	17/09/2024 07:00	17/09/2024 19:00
CLEA	342502200	ligne 1	OCC	34	34-PEZENAS	17/09/2024 19:00	18/09/2024 07:00
EVASION	342502424	ligne 1	OCC	34	34-PEZENAS	18/09/2024 07:00	18/09/2024 19:00
CLEA	342502200	ligne 1	OCC	34	34-PEZENAS	18/09/2024 19:00	19/09/2024 07:00
EVASION	342502424	ligne 1	OCC	34	34-PEZENAS	19/09/2024 07:00	19/09/2024 19:00
CLEA	342502200	ligne 1	OCC	34	34-PEZENAS	19/09/2024 19:00	20/09/2024 07:00
JP	342503190	ligne 1	OCC	34	34-PEZENAS	20/09/2024 07:00	20/09/2024 19:00
EVASION	342502424	ligne 1	OCC	34	34-PEZENAS	20/09/2024 19:00	21/09/2024 07:00
JP	342503190	ligne 1	OCC	34	34-PEZENAS	21/09/2024 07:00	21/09/2024 19:00
EVASION	342502424	ligne 1	OCC	34	34-PEZENAS	21/09/2024 19:00	22/09/2024 07:00
CLEA	342502200	ligne 1	OCC	34	34-PEZENAS	22/09/2024 07:00	22/09/2024 19:00
EVASION	342502424	ligne 1	OCC	34	34-PEZENAS	22/09/2024 19:00	23/09/2024 07:00
JP	342503190	ligne 1	OCC	34	34-PEZENAS	23/09/2024 07:00	23/09/2024 19:00
CLEA	342502200	ligne 1	OCC	34	34-PEZENAS	23/09/2024 19:00	24/09/2024 07:00
JP	342503190	ligne 1	OCC	34	34-PEZENAS	24/09/2024 07:00	24/09/2024 19:00
CLEA	342502200	ligne 1	OCC	34	34-PEZENAS	24/09/2024 19:00	25/09/2024 07:00
JP	342503190	ligne 1	OCC	34	34-PEZENAS	25/09/2024 07:00	25/09/2024 19:00
EVASION	342502424	ligne 1	OCC	34	34-PEZENAS	25/09/2024 19:00	26/09/2024 07:00
JP	342503190	ligne 1	OCC	34	34-PEZENAS	26/09/2024 07:00	26/09/2024 19:00
JP	342503190	ligne 1	OCC	34	34-PEZENAS	26/09/2024 19:00	27/09/2024 07:00
EVASION	342502424	ligne 1	OCC	34	34-PEZENAS	27/09/2024 07:00	27/09/2024 19:00
JP	342503190	ligne 1	OCC	34	34-PEZENAS	27/09/2024 19:00	28/09/2024 07:00
EVASION	342502424	ligne 1	OCC	34	34-PEZENAS	28/09/2024 07:00	28/09/2024 19:00
JP	342503190	ligne 1	OCC	34	34-PEZENAS	28/09/2024 19:00	29/09/2024 07:00
EVASION	342502424	ligne 1	OCC	34	34-PEZENAS	29/09/2024 07:00	29/09/2024 19:00
JP	342503190	ligne 1	OCC	34	34-PEZENAS	29/09/2024 19:00	30/09/2024 07:00
EVASION	342502424	ligne 1	OCC	34	34-PEZENAS	30/09/2024 07:00	30/09/2024 19:00
JP	342503190	ligne 1	OCC	34	34-PEZENAS	30/09/2024 19:00	01/10/2024 07:00
EVASION	342502424	ligne 1	OCC	34	34-PEZENAS	01/10/2024 07:00	01/10/2024 19:00
JP	342503190	ligne 1	OCC	34	34-PEZENAS	01/10/2024 19:00	02/10/2024 07:00
EVASION	342502424	ligne 1	OCC	34	34-PEZENAS	02/10/2024 07:00	02/10/2024 19:00
JP	342503190	ligne 1	OCC	34	34-PEZENAS	02/10/2024 19:00	03/10/2024 07:00
EVASION	342502424	ligne 1	OCC	34	34-PEZENAS	03/10/2024 07:00	03/10/2024 19:00

2ème semestre 2024 - Gardes UPH

CLEA	342502200	ligne 1	OCC	34	34-PEZENAS	03/10/2024 19:00	04/10/2024 07:00
JP	342503190	ligne 1	OCC	34	34-PEZENAS	04/10/2024 07:00	04/10/2024 19:00
CLEA	342502200	ligne 1	OCC	34	34-PEZENAS	04/10/2024 19:00	05/10/2024 07:00
JP	342503190	ligne 1	OCC	34	34-PEZENAS	05/10/2024 07:00	05/10/2024 19:00
CLEA	342502200	ligne 1	OCC	34	34-PEZENAS	05/10/2024 19:00	06/10/2024 07:00
JP	342503190	ligne 1	OCC	34	34-PEZENAS	06/10/2024 07:00	06/10/2024 19:00
EVASION	342502424	ligne 1	OCC	34	34-PEZENAS	06/10/2024 19:00	07/10/2024 07:00
JP	342503190	ligne 1	OCC	34	34-PEZENAS	07/10/2024 07:00	07/10/2024 19:00
EVASION	342502424	ligne 1	OCC	34	34-PEZENAS	07/10/2024 19:00	08/10/2024 07:00
JP	342503190	ligne 1	OCC	34	34-PEZENAS	08/10/2024 07:00	08/10/2024 19:00
EVASION	342502424	ligne 1	OCC	34	34-PEZENAS	08/10/2024 19:00	09/10/2024 07:00
JP	342503190	ligne 1	OCC	34	34-PEZENAS	09/10/2024 07:00	09/10/2024 19:00
CLEA	342502200	ligne 1	OCC	34	34-PEZENAS	09/10/2024 19:00	10/10/2024 07:00
JP	342503190	ligne 1	OCC	34	34-PEZENAS	10/10/2024 07:00	10/10/2024 19:00
CLEA	342502200	ligne 1	OCC	34	34-PEZENAS	10/10/2024 19:00	11/10/2024 07:00
EVASION	342502424	ligne 1	OCC	34	34-PEZENAS	11/10/2024 07:00	11/10/2024 19:00
CLEA	342502200	ligne 1	OCC	34	34-PEZENAS	11/10/2024 19:00	12/10/2024 07:00
EVASION	342502424	ligne 1	OCC	34	34-PEZENAS	12/10/2024 07:00	12/10/2024 19:00
JP	342503190	ligne 1	OCC	34	34-PEZENAS	12/10/2024 19:00	13/10/2024 07:00
EVASION	342502424	ligne 1	OCC	34	34-PEZENAS	13/10/2024 07:00	13/10/2024 19:00
CLEA	342502200	ligne 1	OCC	34	34-PEZENAS	13/10/2024 19:00	14/10/2024 07:00
EVASION	342502424	ligne 1	OCC	34	34-PEZENAS	14/10/2024 07:00	14/10/2024 19:00
CLEA	342502200	ligne 1	OCC	34	34-PEZENAS	14/10/2024 19:00	15/10/2024 07:00
EVASION	342502424	ligne 1	OCC	34	34-PEZENAS	15/10/2024 07:00	15/10/2024 19:00
CLEA	342502200	ligne 1	OCC	34	34-PEZENAS	15/10/2024 19:00	16/10/2024 07:00
EVASION	342502424	ligne 1	OCC	34	34-PEZENAS	16/10/2024 07:00	16/10/2024 19:00
CLEA	342502200	ligne 1	OCC	34	34-PEZENAS	16/10/2024 19:00	17/10/2024 07:00
EVASION	342502424	ligne 1	OCC	34	34-PEZENAS	17/10/2024 07:00	17/10/2024 19:00
CLEA	342502200	ligne 1	OCC	34	34-PEZENAS	17/10/2024 19:00	18/10/2024 07:00
JP	342503190	ligne 1	OCC	34	34-PEZENAS	18/10/2024 07:00	18/10/2024 19:00
EVASION	342502424	ligne 1	OCC	34	34-PEZENAS	18/10/2024 19:00	19/10/2024 07:00
JP	342503190	ligne 1	OCC	34	34-PEZENAS	19/10/2024 07:00	19/10/2024 19:00
EVASION	342502424	ligne 1	OCC	34	34-PEZENAS	19/10/2024 19:00	20/10/2024 07:00

2ème semestre 2024 - Gardes UPH

JP	342503190	ligne 1	OCC	34	34-PEZENAS	20/10/2024 07:00	20/10/2024 19:00
EVASION	342502424	ligne 1	OCC	34	34-PEZENAS	20/10/2024 19:00	21/10/2024 07:00
JP	342503190	ligne 1	OCC	34	34-PEZENAS	21/10/2024 07:00	21/10/2024 19:00
CLEA	342502200	ligne 1	OCC	34	34-PEZENAS	21/10/2024 19:00	22/10/2024 07:00
JP	342503190	ligne 1	OCC	34	34-PEZENAS	22/10/2024 07:00	22/10/2024 19:00
EVASION	342502424	ligne 1	OCC	34	34-PEZENAS	22/10/2024 19:00	23/10/2024 07:00
JP	342503190	ligne 1	OCC	34	34-PEZENAS	23/10/2024 07:00	23/10/2024 19:00
CLEA	342502200	ligne 1	OCC	34	34-PEZENAS	23/10/2024 19:00	24/10/2024 07:00
JP	342503190	ligne 1	OCC	34	34-PEZENAS	24/10/2024 07:00	24/10/2024 19:00
CLEA	342502200	ligne 1	OCC	34	34-PEZENAS	24/10/2024 19:00	25/10/2024 07:00
EVASION	342502424	ligne 1	OCC	34	34-PEZENAS	25/10/2024 07:00	25/10/2024 19:00
JP	342503190	ligne 1	OCC	34	34-PEZENAS	25/10/2024 19:00	26/10/2024 07:00
EVASION	342502424	ligne 1	OCC	34	34-PEZENAS	26/10/2024 07:00	26/10/2024 19:00
JP	342503190	ligne 1	OCC	34	34-PEZENAS	26/10/2024 19:00	27/10/2024 07:00
EVASION	342502424	ligne 1	OCC	34	34-PEZENAS	27/10/2024 07:00	27/10/2024 19:00
JP	342503190	ligne 1	OCC	34	34-PEZENAS	27/10/2024 19:00	28/10/2024 07:00
EVASION	342502424	ligne 1	OCC	34	34-PEZENAS	28/10/2024 07:00	28/10/2024 19:00
JP	342503190	ligne 1	OCC	34	34-PEZENAS	28/10/2024 19:00	29/10/2024 07:00
EVASION	342502424	ligne 1	OCC	34	34-PEZENAS	29/10/2024 07:00	29/10/2024 19:00
JP	342503190	ligne 1	OCC	34	34-PEZENAS	29/10/2024 19:00	30/10/2024 07:00
EVASION	342502424	ligne 1	OCC	34	34-PEZENAS	30/10/2024 07:00	30/10/2024 19:00
JP	342503190	ligne 1	OCC	34	34-PEZENAS	30/10/2024 19:00	31/10/2024 07:00
EVASION	342502424	ligne 1	OCC	34	34-PEZENAS	31/10/2024 07:00	31/10/2024 19:00
CLEA	342502200	ligne 1	OCC	34	34-PEZENAS	31/10/2024 19:00	01/11/2024 07:00
JP	342503190	ligne 1	OCC	34	34-PEZENAS	01/11/2024 07:00	01/11/2024 19:00
EVASION	342502424	ligne 1	OCC	34	34-PEZENAS	01/11/2024 19:00	02/11/2024 07:00
JP	342503190	ligne 1	OCC	34	34-PEZENAS	02/11/2024 07:00	02/11/2024 19:00
CLEA	342502200	ligne 1	OCC	34	34-PEZENAS	02/11/2024 19:00	03/11/2024 07:00
JP	342503190	ligne 1	OCC	34	34-PEZENAS	03/11/2024 07:00	03/11/2024 19:00
CLEA	342502200	ligne 1	OCC	34	34-PEZENAS	03/11/2024 19:00	04/11/2024 07:00
JP	342503190	ligne 1	OCC	34	34-PEZENAS	04/11/2024 07:00	04/11/2024 19:00
CLEA	342502200	ligne 1	OCC	34	34-PEZENAS	04/11/2024 19:00	05/11/2024 07:00
JP	342503190	ligne 1	OCC	34	34-PEZENAS	05/11/2024 07:00	05/11/2024 19:00

2ème semestre 2024 - Gardes UPH

CLEA	342502200	ligne 1	OCC	34	34-PEZENAS	05/11/2024 19:00	06/11/2024 07:00
JP	342503190	ligne 1	OCC	34	34-PEZENAS	06/11/2024 07:00	06/11/2024 19:00
CLEA	342502200	ligne 1	OCC	34	34-PEZENAS	06/11/2024 19:00	07/11/2024 07:00
JP	342503190	ligne 1	OCC	34	34-PEZENAS	07/11/2024 07:00	11/11/2024 19:00
CLEA	342502200	ligne 1	OCC	34	34-PEZENAS	07/11/2024 19:00	08/11/2024 07:00
EVASION	342502424	ligne 1	OCC	34	34-PEZENAS	08/11/2024 07:00	08/11/2024 19:00
JP	342503190	ligne 1	OCC	34	34-PEZENAS	08/11/2024 19:00	09/11/2024 07:00
EVASION	342502424	ligne 1	OCC	34	34-PEZENAS	09/11/2024 07:00	09/11/2024 19:00
JP	342503190	ligne 1	OCC	34	34-PEZENAS	09/11/2024 19:00	10/11/2024 07:00
EVASION	342502424	ligne 1	OCC	34	34-PEZENAS	10/11/2024 07:00	10/11/2024 19:00
JP	342503190	ligne 1	OCC	34	34-PEZENAS	10/11/2024 19:00	11/11/2024 07:00
EVASION	342502424	ligne 1	OCC	34	34-PEZENAS	11/11/2024 07:00	11/11/2024 19:00
CLEA	342502200	ligne 1	OCC	34	34-PEZENAS	11/11/2024 19:00	12/11/2024 07:00
EVASION	342502424	ligne 1	OCC	34	34-PEZENAS	12/11/2024 07:00	12/11/2024 19:00
CLEA	342502200	ligne 1	OCC	34	34-PEZENAS	12/11/2024 19:00	13/11/2024 07:00
EVASION	342502424	ligne 1	OCC	34	34-PEZENAS	13/11/2024 07:00	13/11/2024 19:00
CLEA	342502200	ligne 1	OCC	34	34-PEZENAS	13/11/2024 19:00	14/11/2024 07:00
EVASION	342502424	ligne 1	OCC	34	34-PEZENAS	14/11/2024 07:00	14/11/2024 19:00
CLEA	342502200	ligne 1	OCC	34	34-PEZENAS	14/11/2024 19:00	15/11/2024 07:00
JP	342503190	ligne 1	OCC	34	34-PEZENAS	15/11/2024 07:00	15/11/2024 19:00
EVASION	342502424	ligne 1	OCC	34	34-PEZENAS	15/11/2024 19:00	16/11/2024 07:00
JP	342503190	ligne 1	OCC	34	34-PEZENAS	16/11/2024 07:00	16/11/2024 19:00
EVASION	342502424	ligne 1	OCC	34	34-PEZENAS	16/11/2024 19:00	17/11/2024 07:00
JP	342503190	ligne 1	OCC	34	34-PEZENAS	17/11/2024 07:00	17/11/2024 19:00
EVASION	342502424	ligne 1	OCC	34	34-PEZENAS	17/11/2024 19:00	18/11/2024 07:00
JP	342503190	ligne 1	OCC	34	34-PEZENAS	18/11/2024 07:00	18/11/2024 19:00
EVASION	342502424	ligne 1	OCC	34	34-PEZENAS	18/11/2024 19:00	19/11/2024 07:00
JP	342503190	ligne 1	OCC	34	34-PEZENAS	19/11/2024 07:00	19/11/2024 19:00
EVASION	342502424	ligne 1	OCC	34	34-PEZENAS	19/11/2024 19:00	20/11/2024 07:00
JP	342503190	ligne 1	OCC	34	34-PEZENAS	20/11/2024 07:00	20/11/2024 19:00
EVASION	342502424	ligne 1	OCC	34	34-PEZENAS	20/11/2024 19:00	21/11/2024 07:00
JP	342503190	ligne 1	OCC	34	34-PEZENAS	21/11/2024 07:00	21/11/2024 19:00
JP	342503190	ligne 1	OCC	34	34-PEZENAS	21/11/2024 19:00	22/11/2024 07:00

2ème semestre 2024 - Gardes UPH

EVASION	342502424	ligne 1	OCC	34	34-PEZENAS	22/11/2024 07:00	22/11/2024 19:00
JP	342503190	ligne 1	OCC	34	34-PEZENAS	22/11/2024 19:00	23/11/2024 07:00
EVASION	342502424	ligne 1	OCC	34	34-PEZENAS	23/11/2024 07:00	23/11/2024 19:00
JP	342503190	ligne 1	OCC	34	34-PEZENAS	23/11/2024 19:00	24/11/2024 07:00
EVASION	342502424	ligne 1	OCC	34	34-PEZENAS	24/11/2024 07:00	24/11/2024 19:00
JP	342503190	ligne 1	OCC	34	34-PEZENAS	24/11/2024 19:00	25/11/2024 07:00
EVASION	342502424	ligne 1	OCC	34	34-PEZENAS	25/11/2024 07:00	25/11/2024 19:00
CLEA	342502200	ligne 1	OCC	34	34-PEZENAS	25/11/2024 19:00	26/11/2024 07:00
EVASION	342502424	ligne 1	OCC	34	34-PEZENAS	26/11/2024 07:00	26/11/2024 19:00
CLEA	342502200	ligne 1	OCC	34	34-PEZENAS	26/11/2024 19:00	27/11/2024 07:00
EVASION	342502424	ligne 1	OCC	34	34-PEZENAS	27/11/2024 07:00	27/11/2024 19:00
CLEA	342502200	ligne 1	OCC	34	34-PEZENAS	27/11/2024 19:00	28/11/2024 07:00
EVASION	342502424	ligne 1	OCC	34	34-PEZENAS	28/11/2024 07:00	28/11/2024 19:00
CLEA	342502200	ligne 1	OCC	34	34-PEZENAS	28/11/2024 19:00	29/11/2024 07:00
JP	342503190	ligne 1	OCC	34	34-PEZENAS	29/11/2024 07:00	29/11/2024 19:00
EVASION	342502424	ligne 1	OCC	34	34-PEZENAS	29/11/2024 19:00	30/11/2024 07:00
JP	342503190	ligne 1	OCC	34	34-PEZENAS	30/11/2024 07:00	30/11/2024 19:00
EVASION	342502424	ligne 1	OCC	34	34-PEZENAS	30/11/2024 19:00	01/12/2024 07:00
JP	342503190	ligne 1	OCC	34	34-PEZENAS	01/12/2024 07:00	01/12/2024 19:00
CLEA	342502200	ligne 1	OCC	34	34-PEZENAS	01/12/2024 19:00	02/12/2024 07:00
JP	342503190	ligne 1	OCC	34	34-PEZENAS	02/12/2024 07:00	02/12/2024 19:00
CLEA	342502200	ligne 1	OCC	34	34-PEZENAS	02/12/2024 19:00	03/12/2024 07:00
JP	342503190	ligne 1	OCC	34	34-PEZENAS	03/12/2024 07:00	03/12/2024 19:00
EVASION	342502424	ligne 1	OCC	34	34-PEZENAS	03/12/2024 19:00	04/12/2024 07:00
JP	342503190	ligne 1	OCC	34	34-PEZENAS	04/12/2024 07:00	04/12/2024 19:00
EVASION	342502424	ligne 1	OCC	34	34-PEZENAS	04/12/2024 19:00	05/12/2024 07:00
JP	342503190	ligne 1	OCC	34	34-PEZENAS	05/12/2024 07:00	05/12/2024 19:00
JP	342503190	ligne 1	OCC	34	34-PEZENAS	05/12/2024 19:00	06/12/2024 07:00
EVASION	342502424	ligne 1	OCC	34	34-PEZENAS	06/12/2024 07:00	06/12/2024 19:00
JP	342503190	ligne 1	OCC	34	34-PEZENAS	06/12/2024 19:00	07/12/2024 07:00
EVASION	342502424	ligne 1	OCC	34	34-PEZENAS	07/12/2024 07:00	07/12/2024 19:00
JP	342503190	ligne 1	OCC	34	34-PEZENAS	07/12/2024 19:00	08/12/2024 07:00
EVASION	342502424	ligne 1	OCC	34	34-PEZENAS	08/12/2024 07:00	08/12/2024 19:00

2ème semestre 2024 - Gardes UPH

JP	342503190	ligne 1	OCC	34	34-PEZENAS	08/12/2024 19:00	09/12/2024 07:00
EVASION	342502424	ligne 1	OCC	34	34-PEZENAS	09/12/2024 07:00	09/12/2024 19:00
CLEA	342502200	ligne 1	OCC	34	34-PEZENAS	09/12/2024 19:00	10/12/2024 07:00
EVASION	342502424	ligne 1	OCC	34	34-PEZENAS	10/12/2024 07:00	10/12/2024 19:00
CLEA	342502200	ligne 1	OCC	34	34-PEZENAS	10/12/2024 19:00	11/12/2024 07:00
EVASION	342502424	ligne 1	OCC	34	34-PEZENAS	11/12/2024 07:00	11/12/2024 19:00
CLEA	342502200	ligne 1	OCC	34	34-PEZENAS	11/12/2024 19:00	12/12/2024 07:00
EVASION	342502424	ligne 1	OCC	34	34-PEZENAS	12/12/2024 07:00	12/12/2024 19:00
CLEA	342502200	ligne 1	OCC	34	34-PEZENAS	12/12/2024 19:00	13/12/2024 07:00
JP	342503190	ligne 1	OCC	34	34-PEZENAS	13/12/2024 07:00	13/12/2024 19:00
EVASION	342502424	ligne 1	OCC	34	34-PEZENAS	13/12/2024 19:00	14/12/2024 07:00
JP	342503190	ligne 1	OCC	34	34-PEZENAS	14/12/2024 07:00	14/12/2024 19:00
EVASION	342502424	ligne 1	OCC	34	34-PEZENAS	14/12/2024 19:00	15/12/2024 07:00
CLEA	342502200	ligne 1	OCC	34	34-PEZENAS	15/12/2024 07:00	15/12/2024 19:00
EVASION	342502424	ligne 1	OCC	34	34-PEZENAS	15/12/2024 19:00	16/12/2024 07:00
JP	342503190	ligne 1	OCC	34	34-PEZENAS	16/12/2024 07:00	16/12/2024 19:00
EVASION	342502424	ligne 1	OCC	34	34-PEZENAS	16/12/2024 19:00	17/12/2024 07:00
JP	342503190	ligne 1	OCC	34	34-PEZENAS	17/12/2024 07:00	17/12/2024 19:00
CLEA	342502200	ligne 1	OCC	34	34-PEZENAS	17/12/2024 19:00	18/12/2024 07:00
EVASION	342502424	ligne 1	OCC	34	34-PEZENAS	18/12/2024 07:00	18/12/2024 19:00
JP	342503190	ligne 1	OCC	34	34-PEZENAS	18/12/2024 19:00	19/12/2024 07:00
EVASION	342502424	ligne 1	OCC	34	34-PEZENAS	19/12/2024 07:00	19/12/2024 19:00
CLEA	342502200	ligne 1	OCC	34	34-PEZENAS	19/12/2024 19:00	20/12/2024 07:00
EVASION	342502424	ligne 1	OCC	34	34-PEZENAS	20/12/2024 07:00	20/12/2024 19:00
CLEA	342502200	ligne 1	OCC	34	34-PEZENAS	20/12/2024 19:00	21/12/2024 07:00
EVASION	342502424	ligne 1	OCC	34	34-PEZENAS	21/12/2024 07:00	21/12/2024 19:00
CLEA	342502200	ligne 1	OCC	34	34-PEZENAS	21/12/2024 19:00	22/12/2024 07:00
JP	342503190	ligne 1	OCC	34	34-PEZENAS	22/12/2024 07:00	22/12/2024 19:00
EVASION	342502424	ligne 1	OCC	34	34-PEZENAS	22/12/2024 19:00	23/12/2024 07:00
JP	342503190	ligne 1	OCC	34	34-PEZENAS	23/12/2024 07:00	23/12/2024 19:00
JP	342503190	ligne 1	OCC	34	34-PEZENAS	23/12/2024 19:00	24/12/2024 07:00
EVASION	342502424	ligne 1	OCC	34	34-PEZENAS	24/12/2024 07:00	24/12/2024 19:00
JP	342503190	ligne 1	OCC	34	34-PEZENAS	24/12/2024 19:00	25/12/2024 07:00

2ème semestre 2024 - Gardes UPH

EVASION	342502424	ligne 1	OCC	34	34-PEZENAS	25/12/2024 07:00	25/12/2024 19:00
JP	342503190	ligne 1	OCC	34	34-PEZENAS	25/12/2024 19:00	26/12/2024 07:00
EVASION	342502424	ligne 1	OCC	34	34-PEZENAS	26/12/2024 07:00	26/12/2024 19:00
EVASION	342502424	ligne 1	OCC	34	34-PEZENAS	26/12/2024 19:00	27/12/2024 07:00
JP	342503190	ligne 1	OCC	34	34-PEZENAS	27/12/2024 07:00	27/12/2024 19:00
EVASION	342502424	ligne 1	OCC	34	34-PEZENAS	27/12/2024 19:00	28/12/2024 07:00
JP	342503190	ligne 1	OCC	34	34-PEZENAS	28/12/2024 07:00	28/12/2024 19:00
EVASION	342502424	ligne 1	OCC	34	34-PEZENAS	28/12/2024 19:00	29/12/2024 07:00
JP	342503190	ligne 1	OCC	34	34-PEZENAS	29/12/2024 07:00	29/12/2024 19:00
CLEA	342502200	ligne 1	OCC	34	34-PEZENAS	29/12/2024 19:00	30/12/2024 07:00
JP	342503190	ligne 1	OCC	34	34-PEZENAS	30/12/2024 07:00	30/12/2024 19:00
CLEA	342502200	ligne 1	OCC	34	34-PEZENAS	30/12/2024 19:00	31/12/2024 07:00
JP	342503190	ligne 1	OCC	34	34-PEZENAS	31/12/2024 07:00	31/12/2024 19:00
CLEA	342502200	ligne 1	OCC	34	34-PEZENAS	31/12/2024 19:00	01/01/2025 07:00
EVASION	342502424	ligne 1	OCC	34	34-PEZENAS	01/01/2025 07:00	01/01/2025 19:00
JP	342503190	ligne 1	OCC	34	34-PEZENAS	01/01/2025 19:00	02/01/2025 07:00

2ème semestre 2024 - Gardes UPH

SECTEUR E - BÉZIERS

TYPE DE GARDE	LIGNES	SEMAINE	SAMEDI	DIMANCHE + JF
Jour	07h-19h	2	2	3
Nuit	19h-07h	2	2	2

En juillet et août, 1 ligne de garde supplémentaire en semaine, samedi, dimanche et JF pour les gardes en H24

Entreprise *	N° AM du PS *	ligne de garde *	Région *	Département *	Secteur *	Date heure de début *	Date heure de fin *
AZUR	342502705	Ligne 1	OCC	34	34- BEZIERS	01/07/2024 07:00	01/07/2024 19:00
EVASION	342502135	Ligne 1	OCC	34	34- BEZIERS	01/07/2024 07:00	01/07/2024 19:00
DEYRES	342502093	Ligne 1	OCC	34	34- BEZIERS	01/07/2024 07:00	01/07/2024 19:00
INTER	342502945	Ligne 1	OCC	34	34- BEZIERS	01/07/2024 19:00	02/07/2024 07:00
RAPID	342504040	Ligne 1	OCC	34	34- BEZIERS	01/07/2024 19:00	02/07/2024 07:00
PLA	342500204	Ligne 1	OCC	34	34- BEZIERS	01/07/2024 19:00	02/07/2024 07:00
LESPIGNAN	342502135	Ligne 1	OCC	34	34- BEZIERS	02/07/2024 07:00	02/07/2024 19:00
EVASION	342502135	Ligne 1	OCC	34	34- BEZIERS	02/07/2024 07:00	02/07/2024 19:00
DEYRES	342502093	Ligne 1	OCC	34	34- BEZIERS	02/07/2024 07:00	02/07/2024 19:00
INTER	342502945	Ligne 1	OCC	34	34- BEZIERS	02/07/2024 19:00	03/07/2024 07:00
RAPID	342504040	Ligne 1	OCC	34	34- BEZIERS	02/07/2024 19:00	03/07/2024 07:00
EVASION	342502135	Ligne 1	OCC	34	34- BEZIERS	02/07/2024 19:00	03/07/2024 07:00
LESPIGNAN	342502135	Ligne 1	OCC	34	34- BEZIERS	03/07/2024 07:00	03/07/2024 19:00
EVASION	342502135	Ligne 1	OCC	34	34- BEZIERS	03/07/2024 07:00	03/07/2024 19:00
DEYRES	342502093	Ligne 1	OCC	34	34- BEZIERS	03/07/2024 07:00	03/07/2024 19:00
INTER	342502945	Ligne 1	OCC	34	34- BEZIERS	03/07/2024 19:00	04/07/2024 07:00
EVASION	342502135	Ligne 1	OCC	34	34- BEZIERS	03/07/2024 19:00	04/07/2024 07:00
PLA	342500204	Ligne 1	OCC	34	34- BEZIERS	03/07/2024 19:00	04/07/2024 07:00
AZUR	342502705	Ligne 1	OCC	34	34- BEZIERS	04/07/2024 07:00	04/07/2024 19:00
ECLAIR	342500238	Ligne 1	OCC	34	34- BEZIERS	04/07/2024 07:00	04/07/2024 19:00
INTER	342502945	Ligne 1	OCC	34	34- BEZIERS	04/07/2024 07:00	04/07/2024 19:00
DEYRES	342502093	Ligne 1	OCC	34	34- BEZIERS	04/07/2024 19:00	05/07/2024 07:00
EVASION	342502135	Ligne 1	OCC	34	34- BEZIERS	04/07/2024 19:00	05/07/2024 07:00
PLA	342500204	Ligne 1	OCC	34	34- BEZIERS	04/07/2024 19:00	05/07/2024 07:00

2ème semestre 2024 - Gardes UPH

LESPIGNAN	342502135	Ligne 1	OCC	34	34- BEZIERS	05/07/2024 07:00	05/07/2024 19:00
ECLAIR	342500238	Ligne 1	OCC	34	34- BEZIERS	05/07/2024 07:00	05/07/2024 19:00
INTER	342502945	Ligne 1	OCC	34	34- BEZIERS	05/07/2024 07:00	05/07/2024 19:00
DEYRES	342502093	Ligne 1	OCC	34	34- BEZIERS	05/07/2024 19:00	06/07/2024 07:00
AZUR	342502705	Ligne 1	OCC	34	34- BEZIERS	05/07/2024 19:00	06/07/2024 07:00
PLA	342500204	Ligne 1	OCC	34	34- BEZIERS	05/07/2024 19:00	06/07/2024 07:00
LESPIGNAN	342502135	Ligne 1	OCC	34	34- BEZIERS	06/07/2024 07:00	06/07/2024 19:00
ECLAIR	342500238	Ligne 1	OCC	34	34- BEZIERS	06/07/2024 07:00	06/07/2024 19:00
INTER	342502945	Ligne 1	OCC	34	34- BEZIERS	06/07/2024 07:00	06/07/2024 19:00
DEYRES	342502093	Ligne 1	OCC	34	34- BEZIERS	06/07/2024 19:00	07/07/2024 07:00
EVASION	342502135	Ligne 1	OCC	34	34- BEZIERS	06/07/2024 19:00	07/07/2024 07:00
AZUR	342502705	Ligne 1	OCC	34	34- BEZIERS	06/07/2024 19:00	07/07/2024 07:00
LESPIGNAN	342502135	Ligne 1	OCC	34	34- BEZIERS	07/07/2024 07:00	07/07/2024 19:00
INTER	342502945	Ligne 1	OCC	34	34- BEZIERS	07/07/2024 07:00	07/07/2024 19:00
ECLAIR	342500238	Ligne 1	OCC	34	34- BEZIERS	07/07/2024 07:00	07/07/2024 19:00
INTER	342502945	Ligne 1	OCC	34	34- BEZIERS	07/07/2024 07:00	07/07/2024 19:00
INTER	342502945	Ligne 1	OCC	34	34- BEZIERS	07/07/2024 19:00	08/07/2024 07:00
EVASION	342502135	Ligne 1	OCC	34	34- BEZIERS	07/07/2024 19:00	08/07/2024 07:00
PLA	342500204	Ligne 1	OCC	34	34- BEZIERS	07/07/2024 19:00	08/07/2024 07:00
PLA	342500204	Ligne 1	OCC	34	34- BEZIERS	08/07/2024 07:00	08/07/2024 19:00
ECLAIR	342500238	Ligne 1	OCC	34	34- BEZIERS	08/07/2024 07:00	08/07/2024 19:00
INTER	342502945	Ligne 1	OCC	34	34- BEZIERS	08/07/2024 07:00	08/07/2024 19:00
INTER	342502945	Ligne 1	OCC	34	34- BEZIERS	08/07/2024 19:00	09/07/2024 07:00
EVASION	342502135	Ligne 1	OCC	34	34- BEZIERS	08/07/2024 19:00	09/07/2024 07:00
LESPIGNAN	342502135	Ligne 1	OCC	34	34- BEZIERS	08/07/2024 19:00	09/07/2024 07:00
PLA	342500204	Ligne 1	OCC	34	34- BEZIERS	09/07/2024 07:00	09/07/2024 19:00
ECLAIR	342500238	Ligne 1	OCC	34	34- BEZIERS	09/07/2024 07:00	09/07/2024 19:00
DEYRES	342502093	Ligne 1	OCC	34	34- BEZIERS	09/07/2024 07:00	09/07/2024 19:00
INTER	342502945	Ligne 1	OCC	34	34- BEZIERS	09/07/2024 19:00	10/07/2024 07:00
RAPID	342504040	Ligne 1	OCC	34	34- BEZIERS	09/07/2024 19:00	10/07/2024 07:00
LESPIGNAN	342502135	Ligne 1	OCC	34	34- BEZIERS	09/07/2024 19:00	10/07/2024 07:00
PLA	342500204	Ligne 1	OCC	34	34- BEZIERS	10/07/2024 07:00	10/07/2024 19:00
ECLAIR	342500238	Ligne 1	OCC	34	34- BEZIERS	10/07/2024 07:00	10/07/2024 19:00

2ème semestre 2024 - Gardes UPH

INTER	342502945	Ligne 1	OCC	34	34- BEZIERS	10/07/2024 07:00	10/07/2024 19:00
INTER	342502945	Ligne 1	OCC	34	34- BEZIERS	10/07/2024 19:00	11/07/2024 07:00
EVASION	342502135	Ligne 1	OCC	34	34- BEZIERS	10/07/2024 19:00	11/07/2024 07:00
RAPID	342504040	Ligne 1	OCC	34	34- BEZIERS	10/07/2024 19:00	11/07/2024 07:00
PLA	342500204	Ligne 1	OCC	34	34- BEZIERS	11/07/2024 07:00	11/07/2024 19:00
INTER	342502945	Ligne 1	OCC	34	34- BEZIERS	11/07/2024 07:00	11/07/2024 19:00
EVASION	342502135	Ligne 1	OCC	34	34- BEZIERS	11/07/2024 07:00	11/07/2024 19:00
ECLAIR	342500238	Ligne 1	OCC	34	34- BEZIERS	11/07/2024 19:00	12/07/2024 07:00
EVASION	342502135	Ligne 1	OCC	34	34- BEZIERS	11/07/2024 19:00	12/07/2024 07:00
DEYRES	342502093	Ligne 1	OCC	34	34- BEZIERS	11/07/2024 19:00	12/07/2024 07:00
PLA	342500204	Ligne 1	OCC	34	34- BEZIERS	12/07/2024 07:00	12/07/2024 19:00
EVASION	342502135	Ligne 1	OCC	34	34- BEZIERS	12/07/2024 07:00	12/07/2024 19:00
RAPID	342504040	Ligne 1	OCC	34	34- BEZIERS	12/07/2024 07:00	12/07/2024 19:00
ECLAIR	342500238	Ligne 1	OCC	34	34- BEZIERS	12/07/2024 19:00	13/07/2024 07:00
EVASION	342502135	Ligne 1	OCC	34	34- BEZIERS	12/07/2024 19:00	13/07/2024 07:00
LESPIGNAN	342502135	Ligne 1	OCC	34	34- BEZIERS	12/07/2024 19:00	13/07/2024 07:00
PLA	342500204	Ligne 1	OCC	34	34- BEZIERS	13/07/2024 07:00	13/07/2024 19:00
EVASION	342502135	Ligne 1	OCC	34	34- BEZIERS	13/07/2024 07:00	13/07/2024 19:00
RAPID	342504040	Ligne 1	OCC	34	34- BEZIERS	13/07/2024 07:00	13/07/2024 19:00
ECLAIR	342500238	Ligne 1	OCC	34	34- BEZIERS	13/07/2024 19:00	14/07/2024 07:00
AZUR	342502705	Ligne 1	OCC	34	34- BEZIERS	13/07/2024 19:00	14/07/2024 07:00
LESPIGNAN	342502135	Ligne 1	OCC	34	34- BEZIERS	13/07/2024 19:00	14/07/2024 07:00
RAPID	342504040	Ligne 1	OCC	34	34- BEZIERS	14/07/2024 07:00	14/07/2024 19:00
PLA	342500204	Ligne 1	OCC	34	34- BEZIERS	14/07/2024 07:00	14/07/2024 19:00
EVASION	342502135	Ligne 1	OCC	34	34- BEZIERS	14/07/2024 07:00	14/07/2024 19:00
		Ligne 1	OCC	34	34- BEZIERS	14/07/2024 07:00	14/07/2024 19:00
AZUR	342502705	Ligne 1	OCC	34	34- BEZIERS	14/07/2024 19:00	15/07/2024 07:00
INTER	342502945	Ligne 1	OCC	34	34- BEZIERS	14/07/2024 19:00	15/07/2024 07:00
LESPIGNAN	342502135	Ligne 1	OCC	34	34- BEZIERS	14/07/2024 19:00	15/07/2024 07:00
PLA	342500204	Ligne 1	OCC	34	34- BEZIERS	15/07/2024 07:00	15/07/2024 19:00
EVASION	342502135	Ligne 1	OCC	34	34- BEZIERS	15/07/2024 07:00	15/07/2024 19:00
INTER	342502945	Ligne 1	OCC	34	34- BEZIERS	15/07/2024 07:00	15/07/2024 19:00
ECLAIR	342500238	Ligne 1	OCC	34	34- BEZIERS	15/07/2024 19:00	16/07/2024 07:00

2ème semestre 2024 - Gardes UPH

INTER	342502945	Ligne 1	OCC	34	34- BEZIERS	15/07/2024 19:00	16/07/2024 07:00
AZUR	342502705	Ligne 1	OCC	34	34- BEZIERS	15/07/2024 19:00	16/07/2024 07:00
PLA	342500204	Ligne 1	OCC	34	34- BEZIERS	16/07/2024 07:00	16/07/2024 19:00
EVASION	342502135	Ligne 1	OCC	34	34- BEZIERS	16/07/2024 07:00	16/07/2024 19:00
RAPID	342504040	Ligne 1	OCC	34	34- BEZIERS	16/07/2024 07:00	16/07/2024 19:00
ECLAIR	342500238	Ligne 1	OCC	34	34- BEZIERS	16/07/2024 19:00	17/07/2024 07:00
LESPIGNAN	342502135	Ligne 1	OCC	34	34- BEZIERS	16/07/2024 19:00	17/07/2024 07:00
AZUR	342502705	Ligne 1	OCC	34	34- BEZIERS	16/07/2024 19:00	17/07/2024 07:00
PLA	342500204	Ligne 1	OCC	34	34- BEZIERS	17/07/2024 07:00	17/07/2024 19:00
EVASION	342502135	Ligne 1	OCC	34	34- BEZIERS	17/07/2024 07:00	17/07/2024 19:00
INTER	342502945	Ligne 1	OCC	34	34- BEZIERS	17/07/2024 07:00	17/07/2024 19:00
LESPIGNAN	342502135	Ligne 1	OCC	34	34- BEZIERS	17/07/2024 19:00	18/07/2024 07:00
INTER	342502945	Ligne 1	OCC	34	34- BEZIERS	17/07/2024 19:00	18/07/2024 07:00
EVASION	342502135	Ligne 1	OCC	34	34- BEZIERS	17/07/2024 19:00	18/07/2024 07:00
PLA	342500204	Ligne 1	OCC	34	34- BEZIERS	18/07/2024 07:00	18/07/2024 19:00
DEYRES	342502093	Ligne 1	OCC	34	34- BEZIERS	18/07/2024 07:00	18/07/2024 19:00
INTER	342502945	Ligne 1	OCC	34	34- BEZIERS	18/07/2024 07:00	18/07/2024 19:00
RAPID	342504040	Ligne 1	OCC	34	34- BEZIERS	18/07/2024 19:00	19/07/2024 07:00
INTER	342502945	Ligne 1	OCC	34	34- BEZIERS	18/07/2024 19:00	19/07/2024 07:00
PLA	342500204	Ligne 1	OCC	34	34- BEZIERS	18/07/2024 19:00	19/07/2024 07:00
DEYRES	342502093	Ligne 1	OCC	34	34- BEZIERS	19/07/2024 07:00	19/07/2024 19:00
AZUR	342502705	Ligne 1	OCC	34	34- BEZIERS	19/07/2024 07:00	19/07/2024 19:00
INTER	342502945	Ligne 1	OCC	34	34- BEZIERS	19/07/2024 07:00	19/07/2024 19:00
INTER	342502945	Ligne 1	OCC	34	34- BEZIERS	19/07/2024 19:00	20/07/2024 07:00
EVASION	342502135	Ligne 1	OCC	34	34- BEZIERS	19/07/2024 19:00	20/07/2024 07:00
PLA	342500204	Ligne 1	OCC	34	34- BEZIERS	19/07/2024 19:00	20/07/2024 07:00
AZUR	342502705	Ligne 1	OCC	34	34- BEZIERS	20/07/2024 07:00	20/07/2024 19:00
INTER	342502945	Ligne 1	OCC	34	34- BEZIERS	20/07/2024 07:00	20/07/2024 19:00
DEYRES	342502093	Ligne 1	OCC	34	34- BEZIERS	20/07/2024 07:00	20/07/2024 19:00
RAPID	342504040	Ligne 1	OCC	34	34- BEZIERS	20/07/2024 19:00	21/07/2024 07:00
EVASION	342502135	Ligne 1	OCC	34	34- BEZIERS	20/07/2024 19:00	21/07/2024 07:00
PLA	342500204	Ligne 1	OCC	34	34- BEZIERS	20/07/2024 19:00	21/07/2024 07:00
AZUR	342502705	Ligne 1	OCC	34	34- BEZIERS	21/07/2024 07:00	21/07/2024 19:00

2ème semestre 2024 - Gardes UPH

INTER	342502945	Ligne 1	OCC	34	34- BEZIERS	21/07/2024 07:00	21/07/2024 19:00
DEYRES	342502093	Ligne 1	OCC	34	34- BEZIERS	21/07/2024 07:00	21/07/2024 19:00
		Ligne 1	OCC	34	34- BEZIERS	21/07/2024 07:00	21/07/2024 19:00
ECLAIR	342500238	Ligne 1	OCC	34	34- BEZIERS	21/07/2024 19:00	22/07/2024 07:00
EVASION	342502135	Ligne 1	OCC	34	34- BEZIERS	21/07/2024 19:00	22/07/2024 07:00
PLA	342500204	Ligne 1	OCC	34	34- BEZIERS	21/07/2024 19:00	22/07/2024 07:00
INTER	342502945	Ligne 1	OCC	34	34- BEZIERS	22/07/2024 07:00	22/07/2024 19:00
LESPIGNAN	342502135	Ligne 1	OCC	34	34- BEZIERS	22/07/2024 07:00	22/07/2024 19:00
AZUR	342502705	Ligne 1	OCC	34	34- BEZIERS	22/07/2024 07:00	22/07/2024 19:00
RAPID	342504040	Ligne 1	OCC	34	34- BEZIERS	22/07/2024 19:00	23/07/2024 07:00
EVASION	342502135	Ligne 1	OCC	34	34- BEZIERS	22/07/2024 19:00	23/07/2024 07:00
PLA	342500204	Ligne 1	OCC	34	34- BEZIERS	22/07/2024 19:00	23/07/2024 07:00
INTER	342502945	Ligne 1	OCC	34	34- BEZIERS	23/07/2024 07:00	23/07/2024 19:00
LESPIGNAN	342502135	Ligne 1	OCC	34	34- BEZIERS	23/07/2024 07:00	23/07/2024 19:00
AZUR	342502705	Ligne 1	OCC	34	34- BEZIERS	23/07/2024 07:00	23/07/2024 19:00
ECLAIR	342500238	Ligne 1	OCC	34	34- BEZIERS	23/07/2024 19:00	24/07/2024 07:00
EVASION	342502135	Ligne 1	OCC	34	34- BEZIERS	23/07/2024 19:00	24/07/2024 07:00
PLA	342500204	Ligne 1	OCC	34	34- BEZIERS	23/07/2024 19:00	24/07/2024 07:00
INTER	342502945	Ligne 1	OCC	34	34- BEZIERS	24/07/2024 07:00	24/07/2024 19:00
LESPIGNAN	342502135	Ligne 1	OCC	34	34- BEZIERS	24/07/2024 07:00	24/07/2024 19:00
AZUR	342502705	Ligne 1	OCC	34	34- BEZIERS	24/07/2024 07:00	24/07/2024 19:00
RAPID	342504040	Ligne 1	OCC	34	34- BEZIERS	24/07/2024 19:00	25/07/2024 07:00
ECLAIR	342500238	Ligne 1	OCC	34	34- BEZIERS	24/07/2024 19:00	25/07/2024 07:00
PLA	342500204	Ligne 1	OCC	34	34- BEZIERS	24/07/2024 19:00	25/07/2024 07:00
PLA	342500204	Ligne 1	OCC	34	34- BEZIERS	25/07/2024 07:00	25/07/2024 19:00
EVASION	342502135	Ligne 1	OCC	34	34- BEZIERS	25/07/2024 07:00	25/07/2024 19:00
INTER	342502945	Ligne 1	OCC	34	34- BEZIERS	25/07/2024 07:00	25/07/2024 19:00
ECLAIR	342500238	Ligne 1	OCC	34	34- BEZIERS	25/07/2024 19:00	26/07/2024 07:00
EVASION	342502135	Ligne 1	OCC	34	34- BEZIERS	25/07/2024 19:00	26/07/2024 07:00
PLA	342500204	Ligne 1	OCC	34	34- BEZIERS	25/07/2024 19:00	26/07/2024 07:00
PLA	342500204	Ligne 1	OCC	34	34- BEZIERS	26/07/2024 07:00	26/07/2024 19:00
EVASION	342502135	Ligne 1	OCC	34	34- BEZIERS	26/07/2024 07:00	26/07/2024 19:00
LESPIGNAN	342502135	Ligne 1	OCC	34	34- BEZIERS	26/07/2024 07:00	26/07/2024 19:00

2ème semestre 2024 - Gardes UPH

RAPID	342504040	Ligne 1	OCC	34	34- BEZIERS	26/07/2024 19:00	27/07/2024 07:00
DEYRES	342502093	Ligne 1	OCC	34	34- BEZIERS	26/07/2024 19:00	27/07/2024 07:00
PLA	342500204	Ligne 1	OCC	34	34- BEZIERS	26/07/2024 19:00	27/07/2024 07:00
PLA	342500204	Ligne 1	OCC	34	34- BEZIERS	27/07/2024 07:00	27/07/2024 19:00
EVASION	342502135	Ligne 1	OCC	34	34- BEZIERS	27/07/2024 07:00	27/07/2024 19:00
LESPIGNAN	342502135	Ligne 1	OCC	34	34- BEZIERS	27/07/2024 07:00	27/07/2024 19:00
DEYRES	342502093	Ligne 1	OCC	34	34- BEZIERS	27/07/2024 19:00	28/07/2024 07:00
INTER	342502945	Ligne 1	OCC	34	34- BEZIERS	27/07/2024 19:00	28/07/2024 07:00
PLA	342500204	Ligne 1	OCC	34	34- BEZIERS	27/07/2024 19:00	28/07/2024 07:00
LESPIGNAN	342502135	Ligne 1	OCC	34	34- BEZIERS	28/07/2024 07:00	28/07/2024 19:00
PLA	342500204	Ligne 1	OCC	34	34- BEZIERS	28/07/2024 07:00	28/07/2024 19:00
EVASION	342502135	Ligne 1	OCC	34	34- BEZIERS	28/07/2024 07:00	28/07/2024 19:00
ECLAIR	342500238	Ligne 1	OCC	34	34- BEZIERS	28/07/2024 07:00	28/07/2024 19:00
PLA	342500204	Ligne 1	OCC	34	34- BEZIERS	28/07/2024 19:00	29/07/2024 07:00
RAPID	342504040	Ligne 1	OCC	34	34- BEZIERS	28/07/2024 19:00	29/07/2024 07:00
INTER	342502945	Ligne 1	OCC	34	34- BEZIERS	28/07/2024 19:00	29/07/2024 07:00
PLA	342500204	Ligne 1	OCC	34	34- BEZIERS	29/07/2024 07:00	29/07/2024 19:00
EVASION	342502135	Ligne 1	OCC	34	34- BEZIERS	29/07/2024 07:00	29/07/2024 19:00
RAPID	342504040	Ligne 1	OCC	34	34- BEZIERS	29/07/2024 07:00	29/07/2024 19:00
DEYRES	342502093	Ligne 1	OCC	34	34- BEZIERS	29/07/2024 19:00	30/07/2024 07:00
INTER	342502945	Ligne 1	OCC	34	34- BEZIERS	29/07/2024 19:00	30/07/2024 07:00
ECLAIR	342500238	Ligne 1	OCC	34	34- BEZIERS	29/07/2024 19:00	30/07/2024 07:00
PLA	342500204	Ligne 1	OCC	34	34- BEZIERS	30/07/2024 07:00	30/07/2024 19:00
RAPID	342504040	Ligne 1	OCC	34	34- BEZIERS	30/07/2024 07:00	30/07/2024 19:00
EVASION	342502135	Ligne 1	OCC	34	34- BEZIERS	30/07/2024 07:00	30/07/2024 19:00
DEYRES	342502093	Ligne 1	OCC	34	34- BEZIERS	30/07/2024 19:00	31/07/2024 07:00
AZUR	342502705	Ligne 1	OCC	34	34- BEZIERS	30/07/2024 19:00	31/07/2024 07:00
ECLAIR	342500238	Ligne 1	OCC	34	34- BEZIERS	30/07/2024 19:00	31/07/2024 07:00
PLA	342500204	Ligne 1	OCC	34	34- BEZIERS	31/07/2024 07:00	31/07/2024 19:00
DEYRES	342502093	Ligne 1	OCC	34	34- BEZIERS	31/07/2024 07:00	31/07/2024 19:00
EVASION	342502135	Ligne 1	OCC	34	34- BEZIERS	31/07/2024 07:00	31/07/2024 19:00
RAPID	342504040	Ligne 1	OCC	34	34- BEZIERS	31/07/2024 19:00	01/08/2024 07:00
INTER	342502945	Ligne 1	OCC	34	34- BEZIERS	31/07/2024 19:00	01/08/2024 07:00

2ème semestre 2024 - Gardes UPH

AZUR	342502705	Ligne 1	OCC	34	34- BEZIERS	31/07/2024 19:00	01/08/2024 07:00
PLA	342500204	Ligne 1	OCC	34	34- BEZIERS	01/08/2024 07:00	01/08/2024 19:00
EVASION	342502135	Ligne 1	OCC	34	34- BEZIERS	01/08/2024 07:00	01/08/2024 19:00
INTER	342502945	Ligne 1	OCC	34	34- BEZIERS	01/08/2024 07:00	01/08/2024 19:00
INTER	342502945	Ligne 1	OCC	34	34- BEZIERS	01/08/2024 19:00	02/08/2024 07:00
AZUR	342502705	Ligne 1	OCC	34	34- BEZIERS	01/08/2024 19:00	02/08/2024 07:00
EVASION	342502135	Ligne 1	OCC	34	34- BEZIERS	01/08/2024 19:00	02/08/2024 07:00
PLA	342500204	Ligne 1	OCC	34	34- BEZIERS	02/08/2024 07:00	02/08/2024 19:00
LESPIGNAN	342502135	Ligne 1	OCC	34	34- BEZIERS	02/08/2024 07:00	02/08/2024 19:00
INTER	342502945	Ligne 1	OCC	34	34- BEZIERS	02/08/2024 07:00	02/08/2024 19:00
INTER	342502945	Ligne 1	OCC	34	34- BEZIERS	02/08/2024 19:00	03/08/2024 07:00
ECLAIR	342500238	Ligne 1	OCC	34	34- BEZIERS	02/08/2024 19:00	03/08/2024 07:00
RAPID	342504040	Ligne 1	OCC	34	34- BEZIERS	02/08/2024 19:00	03/08/2024 07:00
PLA	342500204	Ligne 1	OCC	34	34- BEZIERS	03/08/2024 07:00	03/08/2024 19:00
AZUR	342502705	Ligne 1	OCC	34	34- BEZIERS	03/08/2024 07:00	03/08/2024 19:00
INTER	342502945	Ligne 1	OCC	34	34- BEZIERS	03/08/2024 07:00	03/08/2024 19:00
DEYRES	342502093	Ligne 1	OCC	34	34- BEZIERS	03/08/2024 19:00	04/08/2024 07:00
EVASION	342502135	Ligne 1	OCC	34	34- BEZIERS	03/08/2024 19:00	04/08/2024 07:00
ECLAIR	342500238	Ligne 1	OCC	34	34- BEZIERS	03/08/2024 19:00	04/08/2024 07:00
INTER	342502945	Ligne 1	OCC	34	34- BEZIERS	04/08/2024 07:00	04/08/2024 19:00
PLA	342500204	Ligne 1	OCC	34	34- BEZIERS	04/08/2024 07:00	04/08/2024 19:00
AZUR	342502705	Ligne 1	OCC	34	34- BEZIERS	04/08/2024 07:00	04/08/2024 19:00
LESPIGNAN	342502135	Ligne 1	OCC	34	34- BEZIERS	04/08/2024 07:00	04/08/2024 19:00
DEYRES	342502093	Ligne 1	OCC	34	34- BEZIERS	04/08/2024 19:00	05/08/2024 07:00
ECLAIR	342500238	Ligne 1	OCC	34	34- BEZIERS	04/08/2024 19:00	05/08/2024 07:00
INTER	342502945	Ligne 1	OCC	34	34- BEZIERS	04/08/2024 19:00	05/08/2024 07:00
RAPID	342504040	Ligne 1	OCC	34	34- BEZIERS	05/08/2024 07:00	05/08/2024 19:00
INTER	342502945	Ligne 1	OCC	34	34- BEZIERS	05/08/2024 07:00	05/08/2024 19:00
AZUR	342502705	Ligne 1	OCC	34	34- BEZIERS	05/08/2024 07:00	05/08/2024 19:00
ECLAIR	342500238	Ligne 1	OCC	34	34- BEZIERS	05/08/2024 19:00	06/08/2024 07:00
EVASION	342502135	Ligne 1	OCC	34	34- BEZIERS	05/08/2024 19:00	06/08/2024 07:00
PLA	342500204	Ligne 1	OCC	34	34- BEZIERS	05/08/2024 19:00	06/08/2024 07:00
RAPID	342504040	Ligne 1	OCC	34	34- BEZIERS	06/08/2024 07:00	06/08/2024 19:00

2ème semestre 2024 - Gardes UPH

INTER	342502945	Ligne 1	OCC	34	34- BEZIERS	06/08/2024 07:00	06/08/2024 19:00
AZUR	342502705	Ligne 1	OCC	34	34- BEZIERS	06/08/2024 07:00	06/08/2024 19:00
DEYRES	342502093	Ligne 1	OCC	34	34- BEZIERS	06/08/2024 19:00	07/08/2024 07:00
EVASION	342502135	Ligne 1	OCC	34	34- BEZIERS	06/08/2024 19:00	07/08/2024 07:00
ECLAIR	342500238	Ligne 1	OCC	34	34- BEZIERS	06/08/2024 19:00	07/08/2024 07:00
RAPID	342504040	Ligne 1	OCC	34	34- BEZIERS	07/08/2024 07:00	08/08/2024 19:00
INTER	342502945	Ligne 1	OCC	34	34- BEZIERS	07/08/2024 07:00	08/08/2024 19:00
AZUR	342502705	Ligne 1	OCC	34	34- BEZIERS	07/08/2024 07:00	08/08/2024 19:00
DEYRES	342502093	Ligne 1	OCC	34	34- BEZIERS	07/08/2024 19:00	08/08/2024 07:00
LESPIGNAN	342502135	Ligne 1	OCC	34	34- BEZIERS	07/08/2024 19:00	08/08/2024 07:00
PLA	342500204	Ligne 1	OCC	34	34- BEZIERS	07/08/2024 19:00	08/08/2024 07:00
RAPID	342504040	Ligne 1	OCC	34	34- BEZIERS	08/08/2024 07:00	08/08/2024 19:00
AZUR	342502705	Ligne 1	OCC	34	34- BEZIERS	08/08/2024 07:00	08/08/2024 19:00
ECLAIR	342500238	Ligne 1	OCC	34	34- BEZIERS	08/08/2024 07:00	08/08/2024 19:00
DEYRES	342502093	Ligne 1	OCC	34	34- BEZIERS	08/08/2024 19:00	09/08/2024 07:00
EVASION	342502135	Ligne 1	OCC	34	34- BEZIERS	08/08/2024 19:00	09/08/2024 07:00
PLA	342500204	Ligne 1	OCC	34	34- BEZIERS	08/08/2024 19:00	09/08/2024 07:00
ECLAIR	342500238	Ligne 1	OCC	34	34- BEZIERS	09/08/2024 07:00	09/08/2024 19:00
LESPIGNAN	342502135	Ligne 1	OCC	34	34- BEZIERS	09/08/2024 07:00	09/08/2024 19:00
EVASION	342502135	Ligne 1	OCC	34	34- BEZIERS	09/08/2024 07:00	09/08/2024 19:00
INTER	342502945	Ligne 1	OCC	34	34- BEZIERS	09/08/2024 19:00	10/08/2024 07:00
RAPID	342504040	Ligne 1	OCC	34	34- BEZIERS	09/08/2024 19:00	10/08/2024 07:00
PLA	342500204	Ligne 1	OCC	34	34- BEZIERS	09/08/2024 19:00	10/08/2024 07:00
ECLAIR	342500238	Ligne 1	OCC	34	34- BEZIERS	10/08/2024 07:00	10/08/2024 19:00
AZUR	342502705	Ligne 1	OCC	34	34- BEZIERS	10/08/2024 07:00	10/08/2024 19:00
EVASION	342502135	Ligne 1	OCC	34	34- BEZIERS	10/08/2024 07:00	10/08/2024 19:00
INTER	342502945	Ligne 1	OCC	34	34- BEZIERS	10/08/2024 19:00	11/08/2024 07:00
EVASION	342502135	Ligne 1	OCC	34	34- BEZIERS	10/08/2024 19:00	11/08/2024 07:00
PLA	342500204	Ligne 1	OCC	34	34- BEZIERS	10/08/2024 19:00	11/08/2024 07:00
AZUR	342502705	Ligne 1	OCC	34	34- BEZIERS	11/08/2024 07:00	11/08/2024 19:00
DEYRES	342502093	Ligne 1	OCC	34	34- BEZIERS	11/08/2024 07:00	11/08/2024 19:00
ECLAIR	342500238	Ligne 1	OCC	34	34- BEZIERS	11/08/2024 07:00	11/08/2024 19:00
RAPID	342504040	Ligne 1	OCC	34	34- BEZIERS	11/08/2024 07:00	11/08/2024 19:00

2ème semestre 2024 - Gardes UPH

INTER	342502945	Ligne 1	OCC	34	34- BEZIERS	11/08/2024 19:00	12/08/2024 07:00
LESPIGNAN	342502135	Ligne 1	OCC	34	34- BEZIERS	11/08/2024 19:00	12/08/2024 07:00
PLA	342500204	Ligne 1	OCC	34	34- BEZIERS	11/08/2024 19:00	12/08/2024 07:00
PLA	342500204	Ligne 1	OCC	34	34- BEZIERS	12/08/2024 07:00	12/08/2024 19:00
EVASION	342502135	Ligne 1	OCC	34	34- BEZIERS	12/08/2024 07:00	12/08/2024 19:00
DEYRES	342502093	Ligne 1	OCC	34	34- BEZIERS	12/08/2024 07:00	12/08/2024 19:00
INTER	342502945	Ligne 1	OCC	34	34- BEZIERS	12/08/2024 19:00	13/08/2024 07:00
EVASION	342502135	Ligne 1	OCC	34	34- BEZIERS	12/08/2024 19:00	13/08/2024 07:00
PLA	342500204	Ligne 1	OCC	34	34- BEZIERS	12/08/2024 19:00	13/08/2024 07:00
PLA	342500204	Ligne 1	OCC	34	34- BEZIERS	13/08/2024 07:00	13/08/2024 19:00
EVASION	342502135	Ligne 1	OCC	34	34- BEZIERS	13/08/2024 07:00	13/08/2024 19:00
DEYRES	342502093	Ligne 1	OCC	34	34- BEZIERS	13/08/2024 07:00	13/08/2024 19:00
RAPID	342504040	Ligne 1	OCC	34	34- BEZIERS	13/08/2024 19:00	14/08/2024 07:00
PLA	342500204	Ligne 1	OCC	34	34- BEZIERS	13/08/2024 19:00	14/08/2024 07:00
INTER	342502945	Ligne 1	OCC	34	34- BEZIERS	13/08/2024 19:00	14/08/2024 07:00
PLA	342500204	Ligne 1	OCC	34	34- BEZIERS	14/08/2024 07:00	14/08/2024 19:00
ECLAIR	342500238	Ligne 1	OCC	34	34- BEZIERS	14/08/2024 07:00	14/08/2024 19:00
DEYRES	342502093	Ligne 1	OCC	34	34- BEZIERS	14/08/2024 07:00	14/08/2024 19:00
RAPID	342504040	Ligne 1	OCC	34	34- BEZIERS	14/08/2024 19:00	15/08/2024 07:00
LESPIGNAN	342502135	Ligne 1	OCC	34	34- BEZIERS	14/08/2024 19:00	15/08/2024 07:00
PLA	342500204	Ligne 1	OCC	34	34- BEZIERS	14/08/2024 19:00	15/08/2024 07:00
AZUR	342502705	Ligne 1	OCC	34	34- BEZIERS	15/08/2024 07:00	15/08/2024 19:00
INTER	342502945	Ligne 1	OCC	34	34- BEZIERS	15/08/2024 07:00	15/08/2024 19:00
EVASION	342502135	Ligne 1	OCC	34	34- BEZIERS	15/08/2024 07:00	15/08/2024 19:00
		Ligne 1	OCC	34	34- BEZIERS	15/08/2024 07:00	15/08/2024 19:00
DEYRES	342502093	Ligne 1	OCC	34	34- BEZIERS	15/08/2024 19:00	16/08/2024 07:00
EVASION	342502135	Ligne 1	OCC	34	34- BEZIERS	15/08/2024 19:00	16/08/2024 07:00
PLA	342500204	Ligne 1	OCC	34	34- BEZIERS	15/08/2024 19:00	16/08/2024 07:00
AZUR	342502705	Ligne 1	OCC	34	34- BEZIERS	16/08/2024 07:00	16/08/2024 19:00
INTER	342502945	Ligne 1	OCC	34	34- BEZIERS	16/08/2024 07:00	16/08/2024 19:00
LESPIGNAN	342502135	Ligne 1	OCC	34	34- BEZIERS	16/08/2024 07:00	16/08/2024 19:00
RAPID	342504040	Ligne 1	OCC	34	34- BEZIERS	16/08/2024 19:00	17/08/2024 07:00
EVASION	342502135	Ligne 1	OCC	34	34- BEZIERS	16/08/2024 19:00	17/08/2024 07:00

2ème semestre 2024 - Gardes UPH

PLA	342500204	Ligne 1	OCC	34	34- BEZIERS	16/08/2024 19:00	17/08/2024 07:00
AZUR	342502705	Ligne 1	OCC	34	34- BEZIERS	17/08/2024 07:00	17/08/2024 19:00
LESPIGNAN	342502135	Ligne 1	OCC	34	34- BEZIERS	17/08/2024 07:00	17/08/2024 19:00
INTER	342502945	Ligne 1	OCC	34	34- BEZIERS	17/08/2024 07:00	17/08/2024 19:00
INTER	342502945	Ligne 1	OCC	34	34- BEZIERS	17/08/2024 19:00	18/08/2024 07:00
EVASION	342502135	Ligne 1	OCC	34	34- BEZIERS	17/08/2024 19:00	18/08/2024 07:00
PLA	342500204	Ligne 1	OCC	34	34- BEZIERS	17/08/2024 19:00	18/08/2024 07:00
AZUR	342502705	Ligne 1	OCC	34	34- BEZIERS	18/08/2024 07:00	18/08/2024 19:00
LESPIGNAN	342502135	Ligne 1	OCC	34	34- BEZIERS	18/08/2024 07:00	18/08/2024 19:00
INTER	342502945	Ligne 1	OCC	34	34- BEZIERS	18/08/2024 07:00	18/08/2024 19:00
DEYRES	342502093	Ligne 1	OCC	34	34- BEZIERS	18/08/2024 07:00	18/08/2024 19:00
INTER	342502945	Ligne 1	OCC	34	34- BEZIERS	18/08/2024 19:00	19/08/2024 07:00
EVASION	342502135	Ligne 1	OCC	34	34- BEZIERS	18/08/2024 19:00	19/08/2024 07:00
RAPID	342504040	Ligne 1	OCC	34	34- BEZIERS	18/08/2024 19:00	19/08/2024 07:00
PLA	342500204	Ligne 1	OCC	34	34- BEZIERS	19/08/2024 07:00	19/08/2024 19:00
LESPIGNAN	342502135	Ligne 1	OCC	34	34- BEZIERS	19/08/2024 07:00	19/08/2024 19:00
AZUR	342502705	Ligne 1	OCC	34	34- BEZIERS	19/08/2024 07:00	19/08/2024 19:00
INTER	342502945	Ligne 1	OCC	34	34- BEZIERS	19/08/2024 19:00	20/08/2024 07:00
EVASION	342502135	Ligne 1	OCC	34	34- BEZIERS	19/08/2024 19:00	20/08/2024 07:00
RAPID	342504040	Ligne 1	OCC	34	34- BEZIERS	19/08/2024 19:00	20/08/2024 07:00
PLA	342500204	Ligne 1	OCC	34	34- BEZIERS	20/08/2024 07:00	20/08/2024 19:00
INTER	342502945	Ligne 1	OCC	34	34- BEZIERS	20/08/2024 07:00	20/08/2024 19:00
LESPIGNAN	342502135	Ligne 1	OCC	34	34- BEZIERS	20/08/2024 07:00	20/08/2024 19:00
DEYRES	342502093	Ligne 1	OCC	34	34- BEZIERS	20/08/2024 19:00	21/08/2024 07:00
EVASION	342502135	Ligne 1	OCC	34	34- BEZIERS	20/08/2024 19:00	21/08/2024 07:00
AZUR	342502705	Ligne 1	OCC	34	34- BEZIERS	20/08/2024 19:00	21/08/2024 07:00
PLA	342500204	Ligne 1	OCC	34	34- BEZIERS	21/08/2024 07:00	21/08/2024 19:00
INTER	342502945	Ligne 1	OCC	34	34- BEZIERS	21/08/2024 07:00	21/08/2024 19:00
LESPIGNAN	342502135	Ligne 1	OCC	34	34- BEZIERS	21/08/2024 07:00	21/08/2024 19:00
AZUR	342502705	Ligne 1	OCC	34	34- BEZIERS	21/08/2024 19:00	22/08/2024 07:00
EVASION	342502135	Ligne 1	OCC	34	34- BEZIERS	21/08/2024 19:00	22/08/2024 07:00
RAPID	342504040	Ligne 1	OCC	34	34- BEZIERS	21/08/2024 19:00	22/08/2024 07:00
PLA	342500204	Ligne 1	OCC	34	34- BEZIERS	22/08/2024 07:00	22/08/2024 19:00

2ème semestre 2024 - Gardes UPH

INTER	342502945	Ligne 1	OCC	34	34- BEZIERS	22/08/2024 07:00	22/08/2024 19:00
ECLAIR	342500238	Ligne 1	OCC	34	34- BEZIERS	22/08/2024 07:00	22/08/2024 19:00
INTER	342502945	Ligne 1	OCC	34	34- BEZIERS	22/08/2024 19:00	23/08/2024 07:00
EVASION	342502135	Ligne 1	OCC	34	34- BEZIERS	22/08/2024 19:00	23/08/2024 07:00
PLA	342500204	Ligne 1	OCC	34	34- BEZIERS	22/08/2024 19:00	23/08/2024 07:00
ECLAIR	342500238	Ligne 1	OCC	34	34- BEZIERS	23/08/2024 07:00	23/08/2024 19:00
RAPID	342504040	Ligne 1	OCC	34	34- BEZIERS	23/08/2024 07:00	23/08/2024 19:00
EVASION	342502135	Ligne 1	OCC	34	34- BEZIERS	23/08/2024 07:00	23/08/2024 19:00
INTER	342502945	Ligne 1	OCC	34	34- BEZIERS	23/08/2024 19:00	24/08/2024 07:00
LESPIGNAN	342502135	Ligne 1	OCC	34	34- BEZIERS	23/08/2024 19:00	24/08/2024 07:00
DEYRES	342502093	Ligne 1	OCC	34	34- BEZIERS	23/08/2024 19:00	24/08/2024 07:00
ECLAIR	342500238	Ligne 1	OCC	34	34- BEZIERS	24/08/2024 07:00	24/08/2024 19:00
RAPID	342504040	Ligne 1	OCC	34	34- BEZIERS	24/08/2024 07:00	24/08/2024 19:00
EVASION	342502135	Ligne 1	OCC	34	34- BEZIERS	24/08/2024 07:00	24/08/2024 19:00
LESPIGNAN	342502135	Ligne 1	OCC	34	34- BEZIERS	24/08/2024 19:00	25/08/2024 07:00
DEYRES	342502093	Ligne 1	OCC	34	34- BEZIERS	24/08/2024 19:00	25/08/2024 07:00
PLA	342500204	Ligne 1	OCC	34	34- BEZIERS	24/08/2024 19:00	25/08/2024 07:00
ECLAIR	342500238	Ligne 1	OCC	34	34- BEZIERS	25/08/2024 07:00	25/08/2024 19:00
RAPID	342504040	Ligne 1	OCC	34	34- BEZIERS	25/08/2024 07:00	25/08/2024 19:00
EVASION	342502135	Ligne 1	OCC	34	34- BEZIERS	25/08/2024 07:00	25/08/2024 19:00
AZUR	342502705	Ligne 1	OCC	34	34- BEZIERS	25/08/2024 07:00	25/08/2024 19:00
DEYRES	342502093	Ligne 1	OCC	34	34- BEZIERS	25/08/2024 19:00	26/08/2024 07:00
INTER	342502945	Ligne 1	OCC	34	34- BEZIERS	25/08/2024 19:00	26/08/2024 07:00
PLA	342500204	Ligne 1	OCC	34	34- BEZIERS	25/08/2024 19:00	26/08/2024 07:00
PLA	342500204	Ligne 1	OCC	34	34- BEZIERS	26/08/2024 07:00	26/08/2024 19:00
DEYRES	342502093	Ligne 1	OCC	34	34- BEZIERS	26/08/2024 07:00	26/08/2024 19:00
EVASION	342502135	Ligne 1	OCC	34	34- BEZIERS	26/08/2024 07:00	26/08/2024 19:00
LESPIGNAN	342502135	Ligne 1	OCC	34	34- BEZIERS	26/08/2024 19:00	27/08/2024 07:00
RAPID	342504040	Ligne 1	OCC	34	34- BEZIERS	26/08/2024 19:00	27/08/2024 07:00
INTER	342502945	Ligne 1	OCC	34	34- BEZIERS	26/08/2024 19:00	27/08/2024 07:00
PLA	342500204	Ligne 1	OCC	34	34- BEZIERS	27/08/2024 07:00	27/08/2024 19:00
AZUR	342502705	Ligne 1	OCC	34	34- BEZIERS	27/08/2024 07:00	27/08/2024 19:00
EVASION	342502135	Ligne 1	OCC	34	34- BEZIERS	27/08/2024 07:00	27/08/2024 19:00

2ème semestre 2024 - Gardes UPH

LESPIGNAN	342502135	Ligne 1	OCC	34	34- BEZIERS	27/08/2024 19:00	28/08/2024 19:00
EVASION	342502135	Ligne 1	OCC	34	34- BEZIERS	27/08/2024 19:00	28/08/2024 19:00
INTER	342502945	Ligne 1	OCC	34	34- BEZIERS	27/08/2024 19:00	28/08/2024 19:00
PLA	342500204	Ligne 1	OCC	34	34- BEZIERS	28/08/2024 07:00	28/08/2024 19:00
AZUR	342502705	Ligne 1	OCC	34	34- BEZIERS	28/08/2024 07:00	28/08/2024 19:00
EVASION	342502135	Ligne 1	OCC	34	34- BEZIERS	28/08/2024 07:00	28/08/2024 19:00
RAPID	342504040	Ligne 1	OCC	34	34- BEZIERS	28/08/2024 19:00	29/08/2024 07:00
EVASION	342502135	Ligne 1	OCC	34	34- BEZIERS	28/08/2024 19:00	29/08/2024 07:00
INTER	342502945	Ligne 1	OCC	34	34- BEZIERS	28/08/2024 19:00	29/08/2024 07:00
PLA	342500204	Ligne 1	OCC	34	34- BEZIERS	29/08/2024 07:00	29/08/2024 19:00
DEYRES	342502093	Ligne 1	OCC	34	34- BEZIERS	29/08/2024 07:00	29/08/2024 19:00
EVASION	342502135	Ligne 1	OCC	34	34- BEZIERS	29/08/2024 07:00	29/08/2024 19:00
AZUR	342502705	Ligne 1	OCC	34	34- BEZIERS	29/08/2024 19:00	30/08/2024 07:00
EVASION	342502135	Ligne 1	OCC	34	34- BEZIERS	29/08/2024 19:00	30/08/2024 07:00
INTER	342502945	Ligne 1	OCC	34	34- BEZIERS	29/08/2024 19:00	30/08/2024 07:00
LESPIGNAN	342502135	Ligne 1	OCC	34	34- BEZIERS	30/08/2024 07:00	30/08/2024 19:00
ECLAIR	342500238	Ligne 1	OCC	34	34- BEZIERS	30/08/2024 07:00	30/08/2024 19:00
DEYRES	342502093	Ligne 1	OCC	34	34- BEZIERS	30/08/2024 07:00	30/08/2024 19:00
INTER	342502945	Ligne 1	OCC	34	34- BEZIERS	30/08/2024 19:00	31/08/2024 07:00
AZUR	342502705	Ligne 1	OCC	34	34- BEZIERS	30/08/2024 19:00	31/08/2024 07:00
PLA	342500204	Ligne 1	OCC	34	34- BEZIERS	30/08/2024 19:00	31/08/2024 07:00
LESPIGNAN	342502135	Ligne 1	OCC	34	34- BEZIERS	31/08/2024 07:00	31/08/2024 19:00
ECLAIR	342500238	Ligne 1	OCC	34	34- BEZIERS	31/08/2024 07:00	31/08/2024 19:00
DEYRES	342502093	Ligne 1	OCC	34	34- BEZIERS	31/08/2024 07:00	31/08/2024 19:00
INTER	342502945	Ligne 1	OCC	34	34- BEZIERS	31/08/2024 19:00	01/09/2024 07:00
EVASION	342502135	Ligne 1	OCC	34	34- BEZIERS	31/08/2024 19:00	01/09/2024 07:00
PLA	342500204	Ligne 1	OCC	34	34- BEZIERS	31/08/2024 19:00	01/09/2024 07:00
ECLAIR	342500238	Ligne 1	OCC	34	34- BEZIERS	01/09/2024 07:00	01/09/2024 19:00
DEYRES	342502093	Ligne 1	OCC	34	34- BEZIERS	01/09/2024 07:00	01/09/2024 19:00
LESPIGNAN	342502135	Ligne 1	OCC	34	34- BEZIERS	01/09/2024 07:00	01/09/2024 19:00
AZUR	342502705	Ligne 1	OCC	34	34- BEZIERS	01/09/2024 19:00	02/09/2024 07:00
INTER	342502945	Ligne 1	OCC	34	34- BEZIERS	01/09/2024 19:00	02/09/2024 07:00
RAPID	342504040	Ligne 1	OCC	34	34- BEZIERS	02/09/2024 07:00	02/09/2024 19:00

2ème semestre 2024 - Gardes UPH

DEYRES	342502093	Ligne 1	OCC	34	34- BEZIERS	02/09/2024 07:00	02/09/2024 19:00
INTER	342502945	Ligne 1	OCC	34	34- BEZIERS	02/09/2024 19:00	03/09/2024 07:00
EVASION	342502135	Ligne 1	OCC	34	34- BEZIERS	02/09/2024 19:00	03/09/2024 07:00
INTER	342502945	Ligne 1	OCC	34	34- BEZIERS	03/09/2024 07:00	03/09/2024 19:00
ECLAIR	342500238	Ligne 1	OCC	34	34- BEZIERS	03/09/2024 07:00	03/09/2024 19:00
RAPID	342504040	Ligne 1	OCC	34	34- BEZIERS	03/09/2024 19:00	04/09/2024 07:00
PLA	342500204	Ligne 1	OCC	34	34- BEZIERS	03/09/2024 19:00	04/09/2024 07:00
INTER	342502945	Ligne 1	OCC	34	34- BEZIERS	04/09/2024 07:00	04/09/2024 19:00
ECLAIR	342500238	Ligne 1	OCC	34	34- BEZIERS	04/09/2024 07:00	04/09/2024 19:00
PLA	342500204	Ligne 1	OCC	34	34- BEZIERS	04/09/2024 19:00	05/09/2024 07:00
EVASION	342502135	Ligne 1	OCC	34	34- BEZIERS	04/09/2024 19:00	05/09/2024 07:00
EVASION	342502135	Ligne 1	OCC	34	34- BEZIERS	05/09/2024 07:00	05/09/2024 19:00
INTER	342502945	Ligne 1	OCC	34	34- BEZIERS	05/09/2024 07:00	05/09/2024 19:00
PLA	342500204	Ligne 1	OCC	34	34- BEZIERS	05/09/2024 19:00	06/09/2024 07:00
ECLAIR	342500238	Ligne 1	OCC	34	34- BEZIERS	05/09/2024 19:00	06/09/2024 07:00
PLA	342500204	Ligne 1	OCC	34	34- BEZIERS	06/09/2024 07:00	06/09/2024 19:00
EVASION	342502135	Ligne 1	OCC	34	34- BEZIERS	06/09/2024 07:00	06/09/2024 19:00
RAPID	342504040	Ligne 1	OCC	34	34- BEZIERS	06/09/2024 19:00	07/09/2024 07:00
ECLAIR	342500238	Ligne 1	OCC	34	34- BEZIERS	06/09/2024 19:00	07/09/2024 07:00
PLA	342500204	Ligne 1	OCC	34	34- BEZIERS	07/09/2024 07:00	07/09/2024 19:00
EVASION	342502135	Ligne 1	OCC	34	34- BEZIERS	07/09/2024 07:00	07/09/2024 19:00
AZUR	342502705	Ligne 1	OCC	34	34- BEZIERS	07/09/2024 19:00	08/09/2024 07:00
PLA	342500204	Ligne 1	OCC	34	34- BEZIERS	07/09/2024 19:00	08/09/2024 07:00
LESPIGNAN	342502135	Ligne 1	OCC	34	34- BEZIERS	08/09/2024 07:00	08/09/2024 19:00
PLA	342500204	Ligne 1	OCC	34	34- BEZIERS	08/09/2024 07:00	08/09/2024 19:00
EVASION	342502135	Ligne 1	OCC	34	34- BEZIERS	08/09/2024 07:00	08/09/2024 19:00
AZUR	342502705	Ligne 1	OCC	34	34- BEZIERS	08/09/2024 19:00	09/09/2024 07:00
ECLAIR	342500238	Ligne 1	OCC	34	34- BEZIERS	08/09/2024 19:00	09/09/2024 07:00
PLA	342500204	Ligne 1	OCC	34	34- BEZIERS	09/09/2024 07:00	09/09/2024 19:00
EVASION	342502135	Ligne 1	OCC	34	34- BEZIERS	09/09/2024 07:00	09/09/2024 19:00
DEYRES	342502093	Ligne 1	OCC	34	34- BEZIERS	09/09/2024 19:00	10/09/2024 07:00
LESPIGNAN	342502135	Ligne 1	OCC	34	34- BEZIERS	09/09/2024 19:00	10/09/2024 07:00
PLA	342500204	Ligne 1	OCC	34	34- BEZIERS	10/09/2024 07:00	10/09/2024 19:00

2ème semestre 2024 - Gardes UPH

EVASION	342502135	Ligne 1	OCC	34	34- BEZIERS	10/09/2024 07:00	10/09/2024 19:00
INTER	342502945	Ligne 1	OCC	34	34- BEZIERS	10/09/2024 19:00	11/09/2024 07:00
LESPIGNAN	342502135	Ligne 1	OCC	34	34- BEZIERS	10/09/2024 19:00	11/09/2024 07:00
PLA	342500204	Ligne 1	OCC	34	34- BEZIERS	11/09/2024 07:00	11/09/2024 19:00
EVASION	342502135	Ligne 1	OCC	34	34- BEZIERS	11/09/2024 07:00	11/09/2024 19:00
INTER	342502945	Ligne 1	OCC	34	34- BEZIERS	11/09/2024 19:00	12/09/2024 07:00
DEYRES	342502093	Ligne 1	OCC	34	34- BEZIERS	11/09/2024 19:00	12/09/2024 07:00
PLA	342500204	Ligne 1	OCC	34	34- BEZIERS	12/09/2024 07:00	12/09/2024 19:00
INTER	342502945	Ligne 1	OCC	34	34- BEZIERS	12/09/2024 07:00	12/09/2024 19:00
AZUR	342502705	Ligne 1	OCC	34	34- BEZIERS	12/09/2024 19:00	13/09/2024 07:00
DEYRES	342502093	Ligne 1	OCC	34	34- BEZIERS	12/09/2024 19:00	13/09/2024 07:00
PLA	342500204	Ligne 1	OCC	34	34- BEZIERS	13/09/2024 07:00	13/09/2024 19:00
INTER	342502945	Ligne 1	OCC	34	34- BEZIERS	13/09/2024 07:00	13/09/2024 19:00
EVASION	342502135	Ligne 1	OCC	34	34- BEZIERS	13/09/2024 19:00	14/09/2024 07:00
RAPID	342504040	Ligne 1	OCC	34	34- BEZIERS	13/09/2024 19:00	14/09/2024 07:00
PLA	342500204	Ligne 1	OCC	34	34- BEZIERS	14/09/2024 07:00	14/09/2024 19:00
INTER	342502945	Ligne 1	OCC	34	34- BEZIERS	14/09/2024 07:00	14/09/2024 19:00
AZUR	342502705	Ligne 1	OCC	34	34- BEZIERS	14/09/2024 19:00	15/09/2024 07:00
EVASION	342502135	Ligne 1	OCC	34	34- BEZIERS	14/09/2024 19:00	15/09/2024 07:00
DEYRES	342502093	Ligne 1	OCC	34	34- BEZIERS	15/09/2024 07:00	15/09/2024 19:00
PLA	342500204	Ligne 1	OCC	34	34- BEZIERS	15/09/2024 07:00	15/09/2024 19:00
INTER	342502945	Ligne 1	OCC	34	34- BEZIERS	15/09/2024 07:00	15/09/2024 19:00
AZUR	342502705	Ligne 1	OCC	34	34- BEZIERS	15/09/2024 19:00	16/09/2024 07:00
LESPIGNAN	342502135	Ligne 1	OCC	34	34- BEZIERS	15/09/2024 19:00	16/09/2024 07:00
PLA	342500204	Ligne 1	OCC	34	34- BEZIERS	16/09/2024 07:00	16/09/2024 19:00
DEYRES	342502093	Ligne 1	OCC	34	34- BEZIERS	16/09/2024 07:00	16/09/2024 19:00
ECLAIR	342500238	Ligne 1	OCC	34	34- BEZIERS	16/09/2024 19:00	17/09/2024 07:00
LESPIGNAN	342502135	Ligne 1	OCC	34	34- BEZIERS	16/09/2024 19:00	17/09/2024 07:00
PLA	342500204	Ligne 1	OCC	34	34- BEZIERS	17/09/2024 07:00	17/09/2024 19:00
RAPID	342504040	Ligne 1	OCC	34	34- BEZIERS	17/09/2024 07:00	17/09/2024 19:00
ECLAIR	342500238	Ligne 1	OCC	34	34- BEZIERS	17/09/2024 19:00	18/09/2024 07:00
EVASION	342502135	Ligne 1	OCC	34	34- BEZIERS	17/09/2024 19:00	18/09/2024 07:00
PLA	342500204	Ligne 1	OCC	34	34- BEZIERS	18/09/2024 07:00	18/09/2024 19:00

2ème semestre 2024 - Gardes UPH

DEYRES	342502093	Ligne 1	OCC	34	34- BEZIERS	18/09/2024 07:00	18/09/2024 19:00
LESPIGNAN	342502135	Ligne 1	OCC	34	34- BEZIERS	18/09/2024 19:00	19/09/2024 07:00
EVASION	342502135	Ligne 1	OCC	34	34- BEZIERS	18/09/2024 19:00	19/09/2024 07:00
INTER	342502945	Ligne 1	OCC	34	34- BEZIERS	19/09/2024 07:00	19/09/2024 19:00
ECLAIR	342500238	Ligne 1	OCC	34	34- BEZIERS	19/09/2024 07:00	19/09/2024 19:00
PLA	342500204	Ligne 1	OCC	34	34- BEZIERS	19/09/2024 19:00	20/09/2024 07:00
EVASION	342502135	Ligne 1	OCC	34	34- BEZIERS	19/09/2024 19:00	20/09/2024 07:00
INTER	342502945	Ligne 1	OCC	34	34- BEZIERS	20/09/2024 07:00	20/09/2024 19:00
DEYRES	342502093	Ligne 1	OCC	34	34- BEZIERS	20/09/2024 07:00	20/09/2024 19:00
PLA	342500204	Ligne 1	OCC	34	34- BEZIERS	20/09/2024 19:00	21/09/2024 07:00
ECLAIR	342500238	Ligne 1	OCC	34	34- BEZIERS	20/09/2024 19:00	21/09/2024 07:00
INTER	342502945	Ligne 1	OCC	34	34- BEZIERS	21/09/2024 07:00	21/09/2024 19:00
EVASION	342502135	Ligne 1	OCC	34	34- BEZIERS	21/09/2024 07:00	21/09/2024 19:00
RAPID	342504040	Ligne 1	OCC	34	34- BEZIERS	21/09/2024 19:00	22/09/2024 07:00
PLA	342500204	Ligne 1	OCC	34	34- BEZIERS	21/09/2024 19:00	22/09/2024 07:00
INTER	342502945	Ligne 1	OCC	34	34- BEZIERS	22/09/2024 07:00	22/09/2024 19:00
EVASION	342502135	Ligne 1	OCC	34	34- BEZIERS	22/09/2024 07:00	22/09/2024 19:00
AZUR	342502705	Ligne 1	OCC	34	34- BEZIERS	22/09/2024 07:00	22/09/2024 19:00
PLA	342500204	Ligne 1	OCC	34	34- BEZIERS	22/09/2024 19:00	23/09/2024 07:00
INTER	342502945	Ligne 1	OCC	34	34- BEZIERS	22/09/2024 19:00	23/09/2024 07:00
AZUR	342502705	Ligne 1	OCC	34	34- BEZIERS	23/09/2024 07:00	23/09/2024 19:00
EVASION	342502135	Ligne 1	OCC	34	34- BEZIERS	23/09/2024 07:00	23/09/2024 19:00
EVASION	342502135	Ligne 1	OCC	34	34- BEZIERS	23/09/2024 19:00	24/09/2024 07:00
RAPID	342504040	Ligne 1	OCC	34	34- BEZIERS	23/09/2024 19:00	24/09/2024 07:00
AZUR	342502705	Ligne 1	OCC	34	34- BEZIERS	24/09/2024 07:00	24/09/2024 19:00
ECLAIR	342500238	Ligne 1	OCC	34	34- BEZIERS	24/09/2024 07:00	24/09/2024 19:00
DEYRES	342502093	Ligne 1	OCC	34	34- BEZIERS	24/09/2024 19:00	25/09/2024 07:00
INTER	342502945	Ligne 1	OCC	34	34- BEZIERS	24/09/2024 19:00	25/09/2024 07:00
RAPID	342504040	Ligne 1	OCC	34	34- BEZIERS	25/09/2024 07:00	25/09/2024 19:00
EVASION	342502135	Ligne 1	OCC	34	34- BEZIERS	25/09/2024 07:00	25/09/2024 19:00
DEYRES	342502093	Ligne 1	OCC	34	34- BEZIERS	25/09/2024 19:00	26/09/2024 07:00
INTER	342502945	Ligne 1	OCC	34	34- BEZIERS	25/09/2024 19:00	26/09/2024 07:00
LESPIGNAN	342502135	Ligne 1	OCC	34	34- BEZIERS	26/09/2024 07:00	26/09/2024 19:00

2ème semestre 2024 - Gardes UPH

ECLAIR	342500238	Ligne 1	OCC	34	34- BEZIERS	26/09/2024 07:00	26/09/2024 19:00
RAPID	342504040	Ligne 1	OCC	34	34- BEZIERS	26/09/2024 19:00	27/09/2024 07:00
EVASION	342502135	Ligne 1	OCC	34	34- BEZIERS	26/09/2024 19:00	27/09/2024 07:00
LESPIGNAN	342502135	Ligne 1	OCC	34	34- BEZIERS	27/09/2024 07:00	27/09/2024 19:00
INTER	342502945	Ligne 1	OCC	34	34- BEZIERS	27/09/2024 07:00	27/09/2024 19:00
AZUR	342502705	Ligne 1	OCC	34	34- BEZIERS	27/09/2024 19:00	28/09/2024 07:00
EVASION	342502135	Ligne 1	OCC	34	34- BEZIERS	27/09/2024 19:00	28/09/2024 07:00
LESPIGNAN	342502135	Ligne 1	OCC	34	34- BEZIERS	28/09/2024 07:00	28/09/2024 19:00
INTER	342502945	Ligne 1	OCC	34	34- BEZIERS	28/09/2024 07:00	28/09/2024 19:00
RAPID	342504040	Ligne 1	OCC	34	34- BEZIERS	28/09/2024 19:00	29/09/2024 07:00
AZUR	342502705	Ligne 1	OCC	34	34- BEZIERS	28/09/2024 19:00	29/09/2024 07:00
PLA	342500204	Ligne 1	OCC	34	34- BEZIERS	29/09/2024 07:00	29/09/2024 19:00
INTER	342502945	Ligne 1	OCC	34	34- BEZIERS	29/09/2024 07:00	29/09/2024 19:00
LESPIGNAN	342502135	Ligne 1	OCC	34	34- BEZIERS	29/09/2024 07:00	29/09/2024 19:00
AZUR	342502705	Ligne 1	OCC	34	34- BEZIERS	29/09/2024 19:00	30/09/2024 07:00
EVASION	342502135	Ligne 1	OCC	34	34- BEZIERS	29/09/2024 19:00	30/09/2024 07:00
PLA	342500204	Ligne 1	OCC	34	34- BEZIERS	30/09/2024 07:00	30/09/2024 19:00
LESPIGNAN	342502135	Ligne 1	OCC	34	34- BEZIERS	30/09/2024 07:00	30/09/2024 19:00
AZUR	342502705	Ligne 1	OCC	34	34- BEZIERS	30/09/2024 19:00	01/10/2024 07:00
INTER	342502945	Ligne 1	OCC	34	34- BEZIERS	30/09/2024 19:00	01/10/2024 07:00
LESPIGNAN	342502135	Ligne 1	OCC	34	34- BEZIERS	01/10/2024 07:00	01/10/2024 19:00
PLA	342500204	Ligne 1	OCC	34	34- BEZIERS	01/10/2024 07:00	01/10/2024 19:00
RAPID	342504040	Ligne 1	OCC	34	34- BEZIERS	01/10/2024 19:00	02/10/2024 07:00
AZUR	342502705	Ligne 1	OCC	34	34- BEZIERS	01/10/2024 19:00	02/10/2024 07:00
LESPIGNAN	342502135	Ligne 1	OCC	34	34- BEZIERS	02/10/2024 07:00	02/10/2024 19:00
PLA	342500204	Ligne 1	OCC	34	34- BEZIERS	02/10/2024 07:00	02/10/2024 19:00
EVASION	342502135	Ligne 1	OCC	34	34- BEZIERS	02/10/2024 19:00	03/10/2024 07:00
AZUR	342502705	Ligne 1	OCC	34	34- BEZIERS	02/10/2024 19:00	03/10/2024 07:00
LESPIGNAN	342502135	Ligne 1	OCC	34	34- BEZIERS	03/10/2024 07:00	03/10/2024 19:00
INTER	342502945	Ligne 1	OCC	34	34- BEZIERS	03/10/2024 07:00	03/10/2024 19:00
EVASION	342502135	Ligne 1	OCC	34	34- BEZIERS	03/10/2024 19:00	04/10/2024 07:00
INTER	342502945	Ligne 1	OCC	34	34- BEZIERS	03/10/2024 19:00	04/10/2024 07:00
AZUR	342502705	Ligne 1	OCC	34	34- BEZIERS	04/10/2024 07:00	04/10/2024 19:00

2ème semestre 2024 - Gardes UPH

DEYRES	342502093	Ligne 1	OCC	34	34- BEZIERS	04/10/2024 07:00	04/10/2024 19:00
INTER	342502945	Ligne 1	OCC	34	34- BEZIERS	04/10/2024 19:00	05/10/2024 07:00
EVASION	342502135	Ligne 1	OCC	34	34- BEZIERS	04/10/2024 19:00	05/10/2024 07:00
INTER	342502945	Ligne 1	OCC	34	34- BEZIERS	05/10/2024 07:00	05/10/2024 19:00
DEYRES	342502093	Ligne 1	OCC	34	34- BEZIERS	05/10/2024 07:00	05/10/2024 19:00
ECLAIR	342500238	Ligne 1	OCC	34	34- BEZIERS	05/10/2024 19:00	06/10/2024 07:00
PLA	342500204	Ligne 1	OCC	34	34- BEZIERS	05/10/2024 19:00	06/10/2024 07:00
INTER	342502945	Ligne 1	OCC	34	34- BEZIERS	06/10/2024 07:00	06/10/2024 19:00
DEYRES	342502093	Ligne 1	OCC	34	34- BEZIERS	06/10/2024 07:00	06/10/2024 19:00
EVASION	342502135	Ligne 1	OCC	34	34- BEZIERS	06/10/2024 07:00	06/10/2024 19:00
ECLAIR	342500238	Ligne 1	OCC	34	34- BEZIERS	06/10/2024 19:00	07/10/2024 07:00
PLA	342500204	Ligne 1	OCC	34	34- BEZIERS	06/10/2024 19:00	07/10/2024 07:00
EVASION	342502135	Ligne 1	OCC	34	34- BEZIERS	07/10/2024 07:00	07/10/2024 19:00
INTER	342502945	Ligne 1	OCC	34	34- BEZIERS	07/10/2024 07:00	07/10/2024 19:00
ECLAIR	342500238	Ligne 1	OCC	34	34- BEZIERS	07/10/2024 19:00	08/10/2024 07:00
LESPIGNAN	342502135	Ligne 1	OCC	34	34- BEZIERS	07/10/2024 19:00	08/10/2024 07:00
EVASION	342502135	Ligne 1	OCC	34	34- BEZIERS	08/10/2024 07:00	08/10/2024 19:00
INTER	342502945	Ligne 1	OCC	34	34- BEZIERS	08/10/2024 07:00	08/10/2024 19:00
RAPID	342504040	Ligne 1	OCC	34	34- BEZIERS	08/10/2024 19:00	09/10/2024 07:00
LESPIGNAN	342502135	Ligne 1	OCC	34	34- BEZIERS	08/10/2024 19:00	09/10/2024 07:00
INTER	342502945	Ligne 1	OCC	34	34- BEZIERS	09/10/2024 07:00	09/10/2024 19:00
PLA	342500204	Ligne 1	OCC	34	34- BEZIERS	09/10/2024 07:00	09/10/2024 19:00
INTER	342502945	Ligne 1	OCC	34	34- BEZIERS	09/10/2024 19:00	10/10/2024 07:00
RAPID	342504040	Ligne 1	OCC	34	34- BEZIERS	09/10/2024 19:00	10/10/2024 07:00
EVASION	342502135	Ligne 1	OCC	34	34- BEZIERS	10/10/2024 07:00	10/10/2024 19:00
PLA	342500204	Ligne 1	OCC	34	34- BEZIERS	10/10/2024 07:00	10/10/2024 19:00
RAPID	342504040	Ligne 1	OCC	34	34- BEZIERS	10/10/2024 19:00	11/10/2024 07:00
EVASION	342502135	Ligne 1	OCC	34	34- BEZIERS	10/10/2024 19:00	11/10/2024 07:00
ECLAIR	342500238	Ligne 1	OCC	34	34- BEZIERS	11/10/2024 07:00	11/10/2024 19:00
PLA	342500204	Ligne 1	OCC	34	34- BEZIERS	11/10/2024 07:00	11/10/2024 19:00
DEYRES	342502093	Ligne 1	OCC	34	34- BEZIERS	11/10/2024 19:00	12/10/2024 07:00
INTER	342502945	Ligne 1	OCC	34	34- BEZIERS	11/10/2024 19:00	12/10/2024 07:00
ECLAIR	342500238	Ligne 1	OCC	34	34- BEZIERS	12/10/2024 07:00	12/10/2024 19:00

2ème semestre 2024 - Gardes UPH

PLA	342500204	Ligne 1	OCC	34	34- BEZIERS	12/10/2024 07:00	12/10/2024 19:00
EVASION	342502135	Ligne 1	OCC	34	34- BEZIERS	12/10/2024 19:00	13/10/2024 07:00
INTER	342502945	Ligne 1	OCC	34	34- BEZIERS	12/10/2024 19:00	13/10/2024 07:00
AZUR	342502705	Ligne 1	OCC	34	34- BEZIERS	13/10/2024 07:00	13/10/2024 19:00
PLA	342500204	Ligne 1	OCC	34	34- BEZIERS	13/10/2024 07:00	13/10/2024 19:00
ECLAIR	342500238	Ligne 1	OCC	34	34- BEZIERS	13/10/2024 07:00	13/10/2024 19:00
EVASION	342502135	Ligne 1	OCC	34	34- BEZIERS	13/10/2024 19:00	14/10/2024 07:00
INTER	342502945	Ligne 1	OCC	34	34- BEZIERS	13/10/2024 19:00	14/10/2024 07:00
AZUR	342502705	Ligne 1	OCC	34	34- BEZIERS	14/10/2024 07:00	14/10/2024 19:00
DEYRES	342502093	Ligne 1	OCC	34	34- BEZIERS	14/10/2024 07:00	14/10/2024 19:00
INTER	342502945	Ligne 1	OCC	34	34- BEZIERS	14/10/2024 19:00	15/10/2024 07:00
PLA	342500204	Ligne 1	OCC	34	34- BEZIERS	14/10/2024 19:00	15/10/2024 07:00
AZUR	342502705	Ligne 1	OCC	34	34- BEZIERS	15/10/2024 07:00	15/10/2024 19:00
ECLAIR	342500238	Ligne 1	OCC	34	34- BEZIERS	15/10/2024 07:00	15/10/2024 19:00
EVASION	342502135	Ligne 1	OCC	34	34- BEZIERS	15/10/2024 19:00	16/10/2024 07:00
PLA	342500204	Ligne 1	OCC	34	34- BEZIERS	15/10/2024 19:00	16/10/2024 07:00
AZUR	342502705	Ligne 1	OCC	34	34- BEZIERS	16/10/2024 07:00	16/10/2024 19:00
ECLAIR	342500238	Ligne 1	OCC	34	34- BEZIERS	16/10/2024 07:00	16/10/2024 19:00
DEYRES	342502093	Ligne 1	OCC	34	34- BEZIERS	16/10/2024 19:00	17/10/2024 07:00
PLA	342500204	Ligne 1	OCC	34	34- BEZIERS	16/10/2024 19:00	17/10/2024 07:00
AZUR	342502705	Ligne 1	OCC	34	34- BEZIERS	17/10/2024 07:00	17/10/2024 19:00
LESPIGNAN	342502135	Ligne 1	OCC	34	34- BEZIERS	17/10/2024 07:00	17/10/2024 19:00
EVASION	342502135	Ligne 1	OCC	34	34- BEZIERS	17/10/2024 19:00	18/10/2024 07:00
PLA	342500204	Ligne 1	OCC	34	34- BEZIERS	17/10/2024 19:00	18/10/2024 07:00
EVASION	342502135	Ligne 1	OCC	34	34- BEZIERS	18/10/2024 07:00	18/10/2024 19:00
LESPIGNAN	342502135	Ligne 1	OCC	34	34- BEZIERS	18/10/2024 07:00	18/10/2024 19:00
RAPID	342504040	Ligne 1	OCC	34	34- BEZIERS	18/10/2024 19:00	19/10/2024 07:00
INTER	342502945	Ligne 1	OCC	34	34- BEZIERS	18/10/2024 19:00	19/10/2024 07:00
EVASION	342502135	Ligne 1	OCC	34	34- BEZIERS	19/10/2024 07:00	19/10/2024 19:00
LESPIGNAN	342502135	Ligne 1	OCC	34	34- BEZIERS	19/10/2024 07:00	19/10/2024 19:00
RAPID	342504040	Ligne 1	OCC	34	34- BEZIERS	19/10/2024 19:00	20/10/2024 07:00
INTER	342502945	Ligne 1	OCC	34	34- BEZIERS	19/10/2024 19:00	20/10/2024 07:00
PLA	342500204	Ligne 1	OCC	34	34- BEZIERS	20/10/2024 07:00	20/10/2024 19:00

2ème semestre 2024 - Gardes UPH

LESPIGNAN	342502135	Ligne 1	OCC	34	34- BEZIERS	20/10/2024 07:00	20/10/2024 19:00
EVASION	342502135	Ligne 1	OCC	34	34- BEZIERS	20/10/2024 07:00	20/10/2024 19:00
DEYRES	342502093	Ligne 1	OCC	34	34- BEZIERS	20/10/2024 19:00	21/10/2024 07:00
RAPID	342504040	Ligne 1	OCC	34	34- BEZIERS	20/10/2024 19:00	21/10/2024 07:00
PLA	342500204	Ligne 1	OCC	34	34- BEZIERS	21/10/2024 07:00	21/10/2024 19:00
EVASION	342502135	Ligne 1	OCC	34	34- BEZIERS	21/10/2024 07:00	21/10/2024 19:00
DEYRES	342502093	Ligne 1	OCC	34	34- BEZIERS	21/10/2024 19:00	22/10/2024 07:00
AZUR	342502705	Ligne 1	OCC	34	34- BEZIERS	21/10/2024 19:00	22/10/2024 07:00
PLA	342500204	Ligne 1	OCC	34	34- BEZIERS	22/10/2024 07:00	22/10/2024 19:00
EVASION	342502135	Ligne 1	OCC	34	34- BEZIERS	22/10/2024 07:00	22/10/2024 19:00
DEYRES	342502093	Ligne 1	OCC	34	34- BEZIERS	22/10/2024 19:00	23/10/2024 07:00
RAPID	342504040	Ligne 1	OCC	34	34- BEZIERS	22/10/2024 19:00	23/10/2024 07:00
PLA	342500204	Ligne 1	OCC	34	34- BEZIERS	23/10/2024 07:00	23/10/2024 19:00
INTER	342502945	Ligne 1	OCC	34	34- BEZIERS	23/10/2024 07:00	23/10/2024 19:00
RAPID	342504040	Ligne 1	OCC	34	34- BEZIERS	23/10/2024 19:00	24/10/2024 07:00
AZUR	342502705	Ligne 1	OCC	34	34- BEZIERS	23/10/2024 19:00	24/10/2024 07:00
PLA	342500204	Ligne 1	OCC	34	34- BEZIERS	24/10/2024 07:00	24/10/2024 19:00
RAPID	342504040	Ligne 1	OCC	34	34- BEZIERS	24/10/2024 07:00	24/10/2024 19:00
EVASION	342502135	Ligne 1	OCC	34	34- BEZIERS	24/10/2024 19:00	25/10/2024 07:00
PLA	342500204	Ligne 1	OCC	34	34- BEZIERS	24/10/2024 19:00	25/10/2024 07:00
INTER	342502945	Ligne 1	OCC	34	34- BEZIERS	25/10/2024 07:00	25/10/2024 19:00
RAPID	342504040	Ligne 1	OCC	34	34- BEZIERS	25/10/2024 07:00	25/10/2024 19:00
EVASION	342502135	Ligne 1	OCC	34	34- BEZIERS	25/10/2024 19:00	26/10/2024 07:00
PLA	342500204	Ligne 1	OCC	34	34- BEZIERS	25/10/2024 19:00	26/10/2024 07:00
INTER	342502945	Ligne 1	OCC	34	34- BEZIERS	26/10/2024 07:00	26/10/2024 19:00
RAPID	342504040	Ligne 1	OCC	34	34- BEZIERS	26/10/2024 07:00	26/10/2024 19:00
ECLAIR	342500238	Ligne 1	OCC	34	34- BEZIERS	26/10/2024 19:00	27/10/2024 07:00
EVASION	342502135	Ligne 1	OCC	34	34- BEZIERS	26/10/2024 19:00	27/10/2024 07:00
LESPIGNAN	342502135	Ligne 1	OCC	34	34- BEZIERS	27/10/2024 07:00	27/10/2024 19:00
RAPID	342504040	Ligne 1	OCC	34	34- BEZIERS	27/10/2024 07:00	27/10/2024 19:00
INTER	342502945	Ligne 1	OCC	34	34- BEZIERS	27/10/2024 07:00	27/10/2024 19:00
ECLAIR	342500238	Ligne 1	OCC	34	34- BEZIERS	27/10/2024 19:00	28/10/2024 07:00
PLA	342500204	Ligne 1	OCC	34	34- BEZIERS	27/10/2024 19:00	28/10/2024 07:00

2ème semestre 2024 - Gardes UPH

INTER	342502945	Ligne 1	OCC	34	34- BEZIERS	28/10/2024 07:00	28/10/2024 19:00
DEYRES	342502093	Ligne 1	OCC	34	34- BEZIERS	28/10/2024 07:00	28/10/2024 19:00
EVASION	342502135	Ligne 1	OCC	34	34- BEZIERS	28/10/2024 19:00	29/10/2024 07:00
AZUR	342502705	Ligne 1	OCC	34	34- BEZIERS	28/10/2024 19:00	29/10/2024 07:00
INTER	342502945	Ligne 1	OCC	34	34- BEZIERS	29/10/2024 07:00	29/10/2024 19:00
DEYRES	342502093	Ligne 1	OCC	34	34- BEZIERS	29/10/2024 07:00	29/10/2024 19:00
LESPIGNAN	342502135	Ligne 1	OCC	34	34- BEZIERS	29/10/2024 19:00	30/10/2024 07:00
EVASION	342502135	Ligne 1	OCC	34	34- BEZIERS	29/10/2024 19:00	30/10/2024 07:00
INTER	342502945	Ligne 1	OCC	34	34- BEZIERS	30/10/2024 07:00	30/10/2024 19:00
ECLAIR	342500238	Ligne 1	OCC	34	34- BEZIERS	30/10/2024 07:00	30/10/2024 19:00
RAPID	342504040	Ligne 1	OCC	34	34- BEZIERS	30/10/2024 19:00	31/10/2024 07:00
EVASION	342502135	Ligne 1	OCC	34	34- BEZIERS	30/10/2024 19:00	31/10/2024 07:00
INTER	342502945	Ligne 1	OCC	34	34- BEZIERS	31/10/2024 07:00	31/10/2024 19:00
DEYRES	342502093	Ligne 1	OCC	34	34- BEZIERS	31/10/2024 07:00	31/10/2024 19:00
INTER	342502945	Ligne 1	OCC	34	34- BEZIERS	31/10/2024 19:00	01/11/2024 07:00
PLA	342500204	Ligne 1	OCC	34	34- BEZIERS	31/10/2024 19:00	01/11/2024 07:00
DEYRES	342502093	Ligne 1	OCC	34	34- BEZIERS	01/11/2024 07:00	01/11/2024 19:00
RAPID	342504040	Ligne 1	OCC	34	34- BEZIERS	01/11/2024 07:00	01/11/2024 19:00
EVASION	342502135	Ligne 1	OCC	34	34- BEZIERS	01/11/2024 07:00	01/11/2024 19:00
PLA	342500204	Ligne 1	OCC	34	34- BEZIERS	01/11/2024 19:00	02/11/2024 07:00
ECLAIR	342500238	Ligne 1	OCC	34	34- BEZIERS	01/11/2024 19:00	02/11/2024 07:00
AZUR	342502705	Ligne 1	OCC	34	34- BEZIERS	02/11/2024 07:00	02/11/2024 19:00
RAPID	342504040	Ligne 1	OCC	34	34- BEZIERS	02/11/2024 07:00	02/11/2024 19:00
PLA	342500204	Ligne 1	OCC	34	34- BEZIERS	02/11/2024 19:00	03/11/2024 07:00
ECLAIR	342500238	Ligne 1	OCC	34	34- BEZIERS	02/11/2024 19:00	03/11/2024 07:00
INTER	342502945	Ligne 1	OCC	34	34- BEZIERS	03/11/2024 07:00	03/11/2024 19:00
RAPID	342504040	Ligne 1	OCC	34	34- BEZIERS	03/11/2024 07:00	03/11/2024 19:00
EVASION	342502135	Ligne 1	OCC	34	34- BEZIERS	03/11/2024 07:00	03/11/2024 19:00
PLA	342500204	Ligne 1	OCC	34	34- BEZIERS	03/11/2024 19:00	04/11/2024 07:00
AZUR	342502705	Ligne 1	OCC	34	34- BEZIERS	03/11/2024 19:00	04/11/2024 07:00
RAPID	342504040	Ligne 1	OCC	34	34- BEZIERS	04/11/2024 07:00	04/11/2024 19:00
INTER	342502945	Ligne 1	OCC	34	34- BEZIERS	04/11/2024 07:00	04/11/2024 19:00
PLA	342500204	Ligne 1	OCC	34	34- BEZIERS	04/11/2024 19:00	05/11/2024 07:00

2ème semestre 2024 - Gardes UPH

AZUR	342502705	Ligne 1	OCC	34	34- BEZIERS	04/11/2024 19:00	05/11/2024 07:00
INTER	342502945	Ligne 1	OCC	34	34- BEZIERS	05/11/2024 07:00	05/11/2024 19:00
EVASION	342502135	Ligne 1	OCC	34	34- BEZIERS	05/11/2024 07:00	05/11/2024 19:00
PLA	342500204	Ligne 1	OCC	34	34- BEZIERS	05/11/2024 19:00	06/11/2024 07:00
LESPIGNAN	342502135	Ligne 1	OCC	34	34- BEZIERS	05/11/2024 19:00	06/11/2024 07:00
RAPID	342504040	Ligne 1	OCC	34	34- BEZIERS	06/11/2024 07:00	06/11/2024 19:00
EVASION	342502135	Ligne 1	OCC	34	34- BEZIERS	06/11/2024 07:00	06/11/2024 19:00
DEYRES	342502093	Ligne 1	OCC	34	34- BEZIERS	06/11/2024 19:00	07/11/2024 07:00
LESPIGNAN	342502135	Ligne 1	OCC	34	34- BEZIERS	06/11/2024 19:00	07/11/2024 07:00
EVASION	342502135	Ligne 1	OCC	34	34- BEZIERS	07/11/2024 07:00	11/11/2024 19:00
PLA	342500204	Ligne 1	OCC	34	34- BEZIERS	07/11/2024 07:00	11/11/2024 19:00
RAPID	342504040	Ligne 1	OCC	34	34- BEZIERS	07/11/2024 19:00	08/11/2024 07:00
LESPIGNAN	342502135	Ligne 1	OCC	34	34- BEZIERS	07/11/2024 19:00	08/11/2024 07:00
ECLAIR	342500238	Ligne 1	OCC	34	34- BEZIERS	08/11/2024 07:00	08/11/2024 19:00
PLA	342500204	Ligne 1	OCC	34	34- BEZIERS	08/11/2024 07:00	08/11/2024 19:00
INTER	342502945	Ligne 1	OCC	34	34- BEZIERS	08/11/2024 19:00	09/11/2024 07:00
EVASION	342502135	Ligne 1	OCC	34	34- BEZIERS	08/11/2024 19:00	09/11/2024 07:00
ECLAIR	342500238	Ligne 1	OCC	34	34- BEZIERS	09/11/2024 07:00	09/11/2024 19:00
PLA	342500204	Ligne 1	OCC	34	34- BEZIERS	09/11/2024 07:00	09/11/2024 19:00
INTER	342502945	Ligne 1	OCC	34	34- BEZIERS	09/11/2024 19:00	10/11/2024 07:00
EVASION	342502135	Ligne 1	OCC	34	34- BEZIERS	09/11/2024 19:00	10/11/2024 07:00
PLA	342500204	Ligne 1	OCC	34	34- BEZIERS	10/11/2024 07:00	10/11/2024 19:00
DEYRES	342502093	Ligne 1	OCC	34	34- BEZIERS	10/11/2024 07:00	10/11/2024 19:00
ECLAIR	342500238	Ligne 1	OCC	34	34- BEZIERS	10/11/2024 07:00	10/11/2024 19:00
EVASION	342502135	Ligne 1	OCC	34	34- BEZIERS	10/11/2024 19:00	11/11/2024 07:00
INTER	342502945	Ligne 1	OCC	34	34- BEZIERS	10/11/2024 19:00	11/11/2024 07:00
LESPIGNAN	342502135	Ligne 1	OCC	34	34- BEZIERS	11/11/2024 07:00	11/11/2024 19:00
DEYRES	342502093	Ligne 1	OCC	34	34- BEZIERS	11/11/2024 07:00	11/11/2024 19:00
PLA	342500204	Ligne 1	OCC	34	34- BEZIERS	11/11/2024 07:00	11/11/2024 19:00
AZUR	342502705	Ligne 1	OCC	34	34- BEZIERS	11/11/2024 19:00	12/11/2024 07:00
EVASION	342502135	Ligne 1	OCC	34	34- BEZIERS	11/11/2024 19:00	12/11/2024 07:00
LESPIGNAN	342502135	Ligne 1	OCC	34	34- BEZIERS	12/11/2024 07:00	12/11/2024 19:00
DEYRES	342502093	Ligne 1	OCC	34	34- BEZIERS	12/11/2024 07:00	12/11/2024 19:00

2ème semestre 2024 - Gardes UPH

AZUR	342502705	Ligne 1	OCC	34	34- BEZIERS	12/11/2024 19:00	13/11/2024 07:00
EVASION	342502135	Ligne 1	OCC	34	34- BEZIERS	12/11/2024 19:00	13/11/2024 07:00
LESPIGNAN	342502135	Ligne 1	OCC	34	34- BEZIERS	13/11/2024 07:00	13/11/2024 19:00
PLA	342500204	Ligne 1	OCC	34	34- BEZIERS	13/11/2024 07:00	13/11/2024 19:00
RAPID	342504040	Ligne 1	OCC	34	34- BEZIERS	13/11/2024 19:00	14/11/2024 07:00
EVASION	342502135	Ligne 1	OCC	34	34- BEZIERS	13/11/2024 19:00	14/11/2024 07:00
INTER	342502945	Ligne 1	OCC	34	34- BEZIERS	14/11/2024 07:00	14/11/2024 19:00
PLA	342500204	Ligne 1	OCC	34	34- BEZIERS	14/11/2024 07:00	14/11/2024 19:00
RAPID	342504040	Ligne 1	OCC	34	34- BEZIERS	14/11/2024 19:00	15/11/2024 07:00
PLA	342500204	Ligne 1	OCC	34	34- BEZIERS	14/11/2024 19:00	15/11/2024 07:00
DEYRES	342502093	Ligne 1	OCC	34	34- BEZIERS	15/11/2024 07:00	15/11/2024 19:00
EVASION	342502135	Ligne 1	OCC	34	34- BEZIERS	15/11/2024 07:00	15/11/2024 19:00
PLA	342500204	Ligne 1	OCC	34	34- BEZIERS	15/11/2024 19:00	16/11/2024 07:00
INTER	342502945	Ligne 1	OCC	34	34- BEZIERS	15/11/2024 19:00	16/11/2024 07:00
DEYRES	342502093	Ligne 1	OCC	34	34- BEZIERS	16/11/2024 07:00	16/11/2024 19:00
EVASION	342502135	Ligne 1	OCC	34	34- BEZIERS	16/11/2024 07:00	16/11/2024 19:00
PLA	342500204	Ligne 1	OCC	34	34- BEZIERS	16/11/2024 19:00	17/11/2024 07:00
INTER	342502945	Ligne 1	OCC	34	34- BEZIERS	16/11/2024 19:00	17/11/2024 07:00
AZUR	342502705	Ligne 1	OCC	34	34- BEZIERS	17/11/2024 07:00	17/11/2024 19:00
ECLAIR	342500238	Ligne 1	OCC	34	34- BEZIERS	17/11/2024 07:00	17/11/2024 19:00
EVASION	342502135	Ligne 1	OCC	34	34- BEZIERS	17/11/2024 07:00	17/11/2024 19:00
PLA	342500204	Ligne 1	OCC	34	34- BEZIERS	17/11/2024 19:00	18/11/2024 07:00
INTER	342502945	Ligne 1	OCC	34	34- BEZIERS	17/11/2024 19:00	18/11/2024 07:00
EVASION	342502135	Ligne 1	OCC	34	34- BEZIERS	18/11/2024 07:00	18/11/2024 19:00
PLA	342500204	Ligne 1	OCC	34	34- BEZIERS	18/11/2024 07:00	18/11/2024 19:00
INTER	342502945	Ligne 1	OCC	34	34- BEZIERS	18/11/2024 19:00	19/11/2024 07:00
ECLAIR	342500238	Ligne 1	OCC	34	34- BEZIERS	18/11/2024 19:00	19/11/2024 07:00
EVASION	342502135	Ligne 1	OCC	34	34- BEZIERS	19/11/2024 07:00	19/11/2024 19:00
PLA	342500204	Ligne 1	OCC	34	34- BEZIERS	19/11/2024 07:00	19/11/2024 19:00
INTER	342502945	Ligne 1	OCC	34	34- BEZIERS	19/11/2024 19:00	20/11/2024 07:00
LESPIGNAN	342502135	Ligne 1	OCC	34	34- BEZIERS	19/11/2024 19:00	20/11/2024 07:00
EVASION	342502135	Ligne 1	OCC	34	34- BEZIERS	20/11/2024 07:00	20/11/2024 19:00
PLA	342500204	Ligne 1	OCC	34	34- BEZIERS	20/11/2024 07:00	20/11/2024 19:00

2ème semestre 2024 - Gardes UPH

ECLAIR	342500238	Ligne 1	OCC	34	34- BEZIERS	20/11/2024 19:00	21/11/2024 07:00
LESPIGNAN	342502135	Ligne 1	OCC	34	34- BEZIERS	20/11/2024 19:00	21/11/2024 07:00
DEYRES	342502093	Ligne 1	OCC	34	34- BEZIERS	21/11/2024 07:00	21/11/2024 19:00
PLA	342500204	Ligne 1	OCC	34	34- BEZIERS	21/11/2024 07:00	21/11/2024 19:00
RAPID	342504040	Ligne 1	OCC	34	34- BEZIERS	21/11/2024 19:00	22/11/2024 07:00
AZUR	342502705	Ligne 1	OCC	34	34- BEZIERS	21/11/2024 19:00	22/11/2024 07:00
LESPIGNAN	342502135	Ligne 1	OCC	34	34- BEZIERS	22/11/2024 07:00	22/11/2024 19:00
INTER	342502945	Ligne 1	OCC	34	34- BEZIERS	22/11/2024 07:00	22/11/2024 19:00
EVASION	342502135	Ligne 1	OCC	34	34- BEZIERS	22/11/2024 19:00	23/11/2024 07:00
AZUR	342502705	Ligne 1	OCC	34	34- BEZIERS	22/11/2024 19:00	23/11/2024 07:00
LESPIGNAN	342502135	Ligne 1	OCC	34	34- BEZIERS	23/11/2024 07:00	23/11/2024 19:00
INTER	342502945	Ligne 1	OCC	34	34- BEZIERS	23/11/2024 07:00	23/11/2024 19:00
EVASION	342502135	Ligne 1	OCC	34	34- BEZIERS	23/11/2024 19:00	24/11/2024 07:00
AZUR	342502705	Ligne 1	OCC	34	34- BEZIERS	23/11/2024 19:00	24/11/2024 07:00
LESPIGNAN	342502135	Ligne 1	OCC	34	34- BEZIERS	24/11/2024 07:00	24/11/2024 19:00
PLA	342500204	Ligne 1	OCC	34	34- BEZIERS	24/11/2024 07:00	24/11/2024 19:00
INTER	342502945	Ligne 1	OCC	34	34- BEZIERS	24/11/2024 07:00	24/11/2024 19:00
RAPID	342504040	Ligne 1	OCC	34	34- BEZIERS	24/11/2024 19:00	25/11/2024 07:00
AZUR	342502705	Ligne 1	OCC	34	34- BEZIERS	24/11/2024 19:00	25/11/2024 07:00
LESPIGNAN	342502135	Ligne 1	OCC	34	34- BEZIERS	25/11/2024 07:00	25/11/2024 19:00
DEYRES	342502093	Ligne 1	OCC	34	34- BEZIERS	25/11/2024 07:00	25/11/2024 19:00
PLA	342500204	Ligne 1	OCC	34	34- BEZIERS	25/11/2024 19:00	26/11/2024 07:00
EVASION	342502135	Ligne 1	OCC	34	34- BEZIERS	25/11/2024 19:00	26/11/2024 07:00
INTER	342502945	Ligne 1	OCC	34	34- BEZIERS	26/11/2024 07:00	26/11/2024 19:00
ECLAIR	342500238	Ligne 1	OCC	34	34- BEZIERS	26/11/2024 07:00	26/11/2024 19:00
PLA	342500204	Ligne 1	OCC	34	34- BEZIERS	26/11/2024 19:00	27/11/2024 07:00
EVASION	342502135	Ligne 1	OCC	34	34- BEZIERS	26/11/2024 19:00	27/11/2024 07:00
INTER	342502945	Ligne 1	OCC	34	34- BEZIERS	27/11/2024 07:00	27/11/2024 19:00
ECLAIR	342500238	Ligne 1	OCC	34	34- BEZIERS	27/11/2024 07:00	27/11/2024 19:00
EVASION	342502135	Ligne 1	OCC	34	34- BEZIERS	27/11/2024 19:00	28/11/2024 07:00
DEYRES	342502093	Ligne 1	OCC	34	34- BEZIERS	27/11/2024 19:00	28/11/2024 07:00
AZUR	342502705	Ligne 1	OCC	34	34- BEZIERS	28/11/2024 07:00	28/11/2024 19:00
RAPID	342504040	Ligne 1	OCC	34	34- BEZIERS	28/11/2024 07:00	28/11/2024 19:00

2ème semestre 2024 - Gardes UPH

LESPIGNAN	342502135	Ligne 1	OCC	34	34- BEZIERS	28/11/2024 19:00	29/11/2024 07:00
INTER	342502945	Ligne 1	OCC	34	34- BEZIERS	28/11/2024 19:00	29/11/2024 07:00
AZUR	342502705	Ligne 1	OCC	34	34- BEZIERS	29/11/2024 07:00	29/11/2024 19:00
RAPID	342504040	Ligne 1	OCC	34	34- BEZIERS	29/11/2024 07:00	29/11/2024 19:00
ECLAIR	342500238	Ligne 1	OCC	34	34- BEZIERS	29/11/2024 19:00	30/11/2024 07:00
INTER	342502945	Ligne 1	OCC	34	34- BEZIERS	29/11/2024 19:00	30/11/2024 07:00
AZUR	342502705	Ligne 1	OCC	34	34- BEZIERS	30/11/2024 07:00	30/11/2024 19:00
RAPID	342504040	Ligne 1	OCC	34	34- BEZIERS	30/11/2024 07:00	30/11/2024 19:00
ECLAIR	342500238	Ligne 1	OCC	34	34- BEZIERS	30/11/2024 19:00	01/12/2024 07:00
INTER	342502945	Ligne 1	OCC	34	34- BEZIERS	30/11/2024 19:00	01/12/2024 07:00
DEYRES	342502093	Ligne 1	OCC	34	34- BEZIERS	01/12/2024 07:00	01/12/2024 19:00
AZUR	342502705	Ligne 1	OCC	34	34- BEZIERS	01/12/2024 07:00	01/12/2024 19:00
INTER	342502945	Ligne 1	OCC	34	34- BEZIERS	01/12/2024 07:00	01/12/2024 19:00
LESPIGNAN	342502135	Ligne 1	OCC	34	34- BEZIERS	01/12/2024 19:00	02/12/2024 07:00
INTER	342502945	Ligne 1	OCC	34	34- BEZIERS	01/12/2024 19:00	02/12/2024 07:00
AZUR	342502705	Ligne 1	OCC	34	34- BEZIERS	02/12/2024 07:00	02/12/2024 19:00
EVASION	342502135	Ligne 1	OCC	34	34- BEZIERS	02/12/2024 07:00	02/12/2024 19:00
PLA	342500204	Ligne 1	OCC	34	34- BEZIERS	02/12/2024 19:00	03/12/2024 07:00
INTER	342502945	Ligne 1	OCC	34	34- BEZIERS	02/12/2024 19:00	03/12/2024 07:00
AZUR	342502705	Ligne 1	OCC	34	34- BEZIERS	03/12/2024 07:00	03/12/2024 19:00
EVASION	342502135	Ligne 1	OCC	34	34- BEZIERS	03/12/2024 07:00	03/12/2024 19:00
PLA	342500204	Ligne 1	OCC	34	34- BEZIERS	03/12/2024 19:00	04/12/2024 07:00
DEYRES	342502093	Ligne 1	OCC	34	34- BEZIERS	03/12/2024 19:00	04/12/2024 07:00
AZUR	342502705	Ligne 1	OCC	34	34- BEZIERS	04/12/2024 07:00	04/12/2024 19:00
EVASION	342502135	Ligne 1	OCC	34	34- BEZIERS	04/12/2024 07:00	04/12/2024 19:00
PLA	342500204	Ligne 1	OCC	34	34- BEZIERS	04/12/2024 19:00	05/12/2024 07:00
DEYRES	342502093	Ligne 1	OCC	34	34- BEZIERS	04/12/2024 19:00	05/12/2024 07:00
EVASION	342502135	Ligne 1	OCC	34	34- BEZIERS	05/12/2024 07:00	05/12/2024 19:00
PLA	342500204	Ligne 1	OCC	34	34- BEZIERS	05/12/2024 07:00	05/12/2024 19:00
RAPID	342504040	Ligne 1	OCC	34	34- BEZIERS	05/12/2024 19:00	06/12/2024 07:00
EVASION	342502135	Ligne 1	OCC	34	34- BEZIERS	05/12/2024 19:00	06/12/2024 07:00
ECLAIR	342500238	Ligne 1	OCC	34	34- BEZIERS	06/12/2024 07:00	06/12/2024 19:00
PLA	342500204	Ligne 1	OCC	34	34- BEZIERS	06/12/2024 07:00	06/12/2024 19:00

2ème semestre 2024 - Gardes UPH

INTER	342502945	Ligne 1	OCC	34	34- BEZIERS	06/12/2024 19:00	07/12/2024 07:00
EVASION	342502135	Ligne 1	OCC	34	34- BEZIERS	06/12/2024 19:00	07/12/2024 07:00
ECLAIR	342500238	Ligne 1	OCC	34	34- BEZIERS	07/12/2024 07:00	07/12/2024 19:00
PLA	342500204	Ligne 1	OCC	34	34- BEZIERS	07/12/2024 07:00	07/12/2024 19:00
INTER	342502945	Ligne 1	OCC	34	34- BEZIERS	07/12/2024 19:00	08/12/2024 07:00
EVASION	342502135	Ligne 1	OCC	34	34- BEZIERS	07/12/2024 19:00	08/12/2024 07:00
PLA	342500204	Ligne 1	OCC	34	34- BEZIERS	08/12/2024 07:00	08/12/2024 19:00
AZUR	342502705	Ligne 1	OCC	34	34- BEZIERS	08/12/2024 07:00	08/12/2024 19:00
ECLAIR	342500238	Ligne 1	OCC	34	34- BEZIERS	08/12/2024 07:00	08/12/2024 19:00
EVASION	342502135	Ligne 1	OCC	34	34- BEZIERS	08/12/2024 19:00	09/12/2024 07:00
INTER	342502945	Ligne 1	OCC	34	34- BEZIERS	08/12/2024 19:00	09/12/2024 07:00
PLA	342500204	Ligne 1	OCC	34	34- BEZIERS	09/12/2024 07:00	09/12/2024 19:00
INTER	342502945	Ligne 1	OCC	34	34- BEZIERS	09/12/2024 07:00	09/12/2024 19:00
LESPIGNAN	342502135	Ligne 1	OCC	34	34- BEZIERS	09/12/2024 19:00	10/12/2024 07:00
INTER	342502945	Ligne 1	OCC	34	34- BEZIERS	09/12/2024 19:00	10/12/2024 07:00
PLA	342500204	Ligne 1	OCC	34	34- BEZIERS	10/12/2024 07:00	10/12/2024 19:00
INTER	342502945	Ligne 1	OCC	34	34- BEZIERS	10/12/2024 07:00	10/12/2024 19:00
ECLAIR	342500238	Ligne 1	OCC	34	34- BEZIERS	10/12/2024 19:00	11/12/2024 07:00
EVASION	342502135	Ligne 1	OCC	34	34- BEZIERS	10/12/2024 19:00	11/12/2024 07:00
PLA	342500204	Ligne 1	OCC	34	34- BEZIERS	11/12/2024 07:00	11/12/2024 19:00
INTER	342502945	Ligne 1	OCC	34	34- BEZIERS	11/12/2024 07:00	11/12/2024 19:00
EVASION	342502135	Ligne 1	OCC	34	34- BEZIERS	11/12/2024 19:00	12/12/2024 07:00
ECLAIR	342500238	Ligne 1	OCC	34	34- BEZIERS	11/12/2024 19:00	12/12/2024 07:00
AZUR	342502705	Ligne 1	OCC	34	34- BEZIERS	12/12/2024 07:00	12/12/2024 19:00
INTER	342502945	Ligne 1	OCC	34	34- BEZIERS	12/12/2024 07:00	12/12/2024 19:00
EVASION	342502135	Ligne 1	OCC	34	34- BEZIERS	12/12/2024 19:00	13/12/2024 07:00
PLA	342500204	Ligne 1	OCC	34	34- BEZIERS	12/12/2024 19:00	13/12/2024 07:00
LESPIGNAN	342502135	Ligne 1	OCC	34	34- BEZIERS	13/12/2024 07:00	13/12/2024 19:00
EVASION	342502135	Ligne 1	OCC	34	34- BEZIERS	13/12/2024 07:00	13/12/2024 19:00
AZUR	342502705	Ligne 1	OCC	34	34- BEZIERS	13/12/2024 19:00	14/12/2024 07:00
PLA	342500204	Ligne 1	OCC	34	34- BEZIERS	13/12/2024 19:00	14/12/2024 07:00
LESPIGNAN	342502135	Ligne 1	OCC	34	34- BEZIERS	14/12/2024 07:00	14/12/2024 19:00
EVASION	342502135	Ligne 1	OCC	34	34- BEZIERS	14/12/2024 07:00	14/12/2024 19:00

2ème semestre 2024 - Gardes UPH

RAPID	342504040	Ligne 1	OCC	34	34- BEZIERS	14/12/2024 19:00	15/12/2024 07:00
PLA	342500204	Ligne 1	OCC	34	34- BEZIERS	14/12/2024 19:00	15/12/2024 07:00
LESPIGNAN	342502135	Ligne 1	OCC	34	34- BEZIERS	15/12/2024 07:00	15/12/2024 19:00
DEYRES	342502093	Ligne 1	OCC	34	34- BEZIERS	15/12/2024 07:00	15/12/2024 19:00
EVASION	342502135	Ligne 1	OCC	34	34- BEZIERS	15/12/2024 07:00	15/12/2024 19:00
RAPID	342504040	Ligne 1	OCC	34	34- BEZIERS	15/12/2024 19:00	16/12/2024 07:00
INTER	342502945	Ligne 1	OCC	34	34- BEZIERS	15/12/2024 19:00	16/12/2024 07:00
AZUR	342502705	Ligne 1	OCC	34	34- BEZIERS	16/12/2024 07:00	16/12/2024 19:00
EVASION	342502135	Ligne 1	OCC	34	34- BEZIERS	16/12/2024 07:00	16/12/2024 19:00
PLA	342500204	Ligne 1	OCC	34	34- BEZIERS	16/12/2024 19:00	17/12/2024 07:00
INTER	342502945	Ligne 1	OCC	34	34- BEZIERS	16/12/2024 19:00	17/12/2024 07:00
AZUR	342502705	Ligne 1	OCC	34	34- BEZIERS	17/12/2024 07:00	17/12/2024 19:00
ECLAIR	342500238	Ligne 1	OCC	34	34- BEZIERS	17/12/2024 07:00	17/12/2024 19:00
PLA	342500204	Ligne 1	OCC	34	34- BEZIERS	17/12/2024 19:00	18/12/2024 07:00
RAPID	342504040	Ligne 1	OCC	34	34- BEZIERS	17/12/2024 19:00	18/12/2024 07:00
LESPIGNAN	342502135	Ligne 1	OCC	34	34- BEZIERS	18/12/2024 07:00	18/12/2024 19:00
ECLAIR	342500238	Ligne 1	OCC	34	34- BEZIERS	18/12/2024 07:00	18/12/2024 19:00
DEYRES	342502093	Ligne 1	OCC	34	34- BEZIERS	18/12/2024 19:00	19/12/2024 07:00
EVASION	342502135	Ligne 1	OCC	34	34- BEZIERS	18/12/2024 19:00	19/12/2024 07:00
ECLAIR	342500238	Ligne 1	OCC	34	34- BEZIERS	19/12/2024 07:00	19/12/2024 19:00
RAPID	342504040	Ligne 1	OCC	34	34- BEZIERS	19/12/2024 07:00	19/12/2024 19:00
INTER	342502945	Ligne 1	OCC	34	34- BEZIERS	19/12/2024 19:00	20/12/2024 07:00
EVASION	342502135	Ligne 1	OCC	34	34- BEZIERS	19/12/2024 19:00	20/12/2024 07:00
INTER	342502945	Ligne 1	OCC	34	34- BEZIERS	20/12/2024 07:00	20/12/2024 19:00
RAPID	342504040	Ligne 1	OCC	34	34- BEZIERS	20/12/2024 07:00	20/12/2024 19:00
EVASION	342502135	Ligne 1	OCC	34	34- BEZIERS	20/12/2024 19:00	21/12/2024 07:00
PLA	342500204	Ligne 1	OCC	34	34- BEZIERS	20/12/2024 19:00	21/12/2024 07:00
INTER	342502945	Ligne 1	OCC	34	34- BEZIERS	21/12/2024 07:00	21/12/2024 19:00
RAPID	342504040	Ligne 1	OCC	34	34- BEZIERS	21/12/2024 07:00	21/12/2024 19:00
DEYRES	342502093	Ligne 1	OCC	34	34- BEZIERS	21/12/2024 19:00	22/12/2024 07:00
PLA	342500204	Ligne 1	OCC	34	34- BEZIERS	21/12/2024 19:00	22/12/2024 07:00
INTER	342502945	Ligne 1	OCC	34	34- BEZIERS	22/12/2024 07:00	22/12/2024 19:00
RAPID	342504040	Ligne 1	OCC	34	34- BEZIERS	22/12/2024 07:00	22/12/2024 19:00

2ème semestre 2024 - Gardes UPH

EVASION	342502135	Ligne 1	OCC	34	34- BEZIERS	22/12/2024 07:00	22/12/2024 19:00
AZUR	342502705	Ligne 1	OCC	34	34- BEZIERS	22/12/2024 19:00	23/12/2024 07:00
LESPIGNAN	342502135	Ligne 1	OCC	34	34- BEZIERS	22/12/2024 19:00	23/12/2024 07:00
INTER	342502945	Ligne 1	OCC	34	34- BEZIERS	23/12/2024 07:00	23/12/2024 19:00
DEYRES	342502093	Ligne 1	OCC	34	34- BEZIERS	23/12/2024 07:00	23/12/2024 19:00
LESPIGNAN	342502135	Ligne 1	OCC	34	34- BEZIERS	23/12/2024 19:00	24/12/2024 07:00
EVASION	342502135	Ligne 1	OCC	34	34- BEZIERS	23/12/2024 19:00	24/12/2024 07:00
INTER	342502945	Ligne 1	OCC	34	34- BEZIERS	24/12/2024 07:00	24/12/2024 19:00
DEYRES	342502093	Ligne 1	OCC	34	34- BEZIERS	24/12/2024 07:00	24/12/2024 19:00
LESPIGNAN	342502135	Ligne 1	OCC	34	34- BEZIERS	24/12/2024 19:00	25/12/2024 07:00
ECLAIR	342500238	Ligne 1	OCC	34	34- BEZIERS	24/12/2024 19:00	25/12/2024 07:00
PLA	342500204	Ligne 1	OCC	34	34- BEZIERS	25/12/2024 07:00	25/12/2024 19:00
DEYRES	342502093	Ligne 1	OCC	34	34- BEZIERS	25/12/2024 07:00	25/12/2024 19:00
INTER	342502945	Ligne 1	OCC	34	34- BEZIERS	25/12/2024 07:00	25/12/2024 19:00
EVASION	342502135	Ligne 1	OCC	34	34- BEZIERS	25/12/2024 19:00	26/12/2024 07:00
ECLAIR	342500238	Ligne 1	OCC	34	34- BEZIERS	25/12/2024 19:00	26/12/2024 07:00
PLA	342500204	Ligne 1	OCC	34	34- BEZIERS	26/12/2024 07:00	26/12/2024 19:00
DEYRES	342502093	Ligne 1	OCC	34	34- BEZIERS	26/12/2024 07:00	26/12/2024 19:00
INTER	342502945	Ligne 1	OCC	34	34- BEZIERS	26/12/2024 19:00	27/12/2024 07:00
ECLAIR	342500238	Ligne 1	OCC	34	34- BEZIERS	26/12/2024 19:00	27/12/2024 07:00
PLA	342500204	Ligne 1	OCC	34	34- BEZIERS	27/12/2024 07:00	27/12/2024 19:00
EVASION	342502135	Ligne 1	OCC	34	34- BEZIERS	27/12/2024 07:00	27/12/2024 19:00
DEYRES	342502093	Ligne 1	OCC	34	34- BEZIERS	27/12/2024 19:00	28/12/2024 07:00
RAPID	342504040	Ligne 1	OCC	34	34- BEZIERS	27/12/2024 19:00	28/12/2024 07:00
PLA	342500204	Ligne 1	OCC	34	34- BEZIERS	28/12/2024 07:00	28/12/2024 19:00
EVASION	342502135	Ligne 1	OCC	34	34- BEZIERS	28/12/2024 07:00	28/12/2024 19:00
INTER	342502945	Ligne 1	OCC	34	34- BEZIERS	28/12/2024 19:00	29/12/2024 07:00
RAPID	342504040	Ligne 1	OCC	34	34- BEZIERS	28/12/2024 19:00	29/12/2024 07:00
PLA	342500204	Ligne 1	OCC	34	34- BEZIERS	29/12/2024 07:00	29/12/2024 19:00
LESPIGNAN	342502135	Ligne 1	OCC	34	34- BEZIERS	29/12/2024 07:00	29/12/2024 19:00
ECLAIR	342500238	Ligne 1	OCC	34	34- BEZIERS	29/12/2024 07:00	29/12/2024 19:00
INTER	342502945	Ligne 1	OCC	34	34- BEZIERS	29/12/2024 19:00	30/12/2024 07:00
RAPID	342504040	Ligne 1	OCC	34	34- BEZIERS	29/12/2024 19:00	30/12/2024 07:00

2ème semestre 2024 - Gardes UPH

LESPIGNAN	342502135	Ligne 1	OCC	34	34- BEZIERS	30/12/2024 07:00	30/12/2024 19:00
DEYRES	342502093	Ligne 1	OCC	34	34- BEZIERS	30/12/2024 07:00	30/12/2024 19:00
AZUR	342502705	Ligne 1	OCC	34	34- BEZIERS	30/12/2024 19:00	31/12/2024 07:00
INTER	342502945	Ligne 1	OCC	34	34- BEZIERS	30/12/2024 19:00	31/12/2024 07:00
LESPIGNAN	342502135	Ligne 1	OCC	34	34- BEZIERS	31/12/2024 07:00	31/12/2024 19:00
DEYRES	342502093	Ligne 1	OCC	34	34- BEZIERS	31/12/2024 07:00	31/12/2024 19:00
AZUR	342502705	Ligne 1	OCC	34	34- BEZIERS	31/12/2024 19:00	01/01/2025 07:00
INTER	342502945	Ligne 1	OCC	34	34- BEZIERS	31/12/2024 19:00	01/01/2025 07:00
RAPID	342504040	Ligne 1	OCC	34	34- BEZIERS	01/01/2025 07:00	01/01/2025 19:00
DEYRES	342502093	Ligne 1	OCC	34	34- BEZIERS	01/01/2025 07:00	01/01/2025 19:00
PLA	342500204	Ligne 1	OCC	34	34- BEZIERS	01/01/2025 07:00	01/01/2025 19:00
INTER	342502945	Ligne 1	OCC	34	34- BEZIERS	01/01/2025 19:00	02/01/2025 07:00
EVASION	342502135	Ligne 1	OCC	34	34- BEZIERS	01/01/2025 19:00	02/01/2025 07:00

2ème semestre 2024 - Gardes UPH

SECTEUR F - SÈTE

TYPE DE GARDE	LIGNES	SEMAINE	SAMEDI	DIMANCHE + JF
Jour	07h-19h	2	2	3
Nuit	19h-07h	1	1	1

En juillet et août, 1 ligne de garde supplémentaire en semaine, samedi, dimanche et JF pour les gardes de journée de 07h00 à 19h00

Entreprise *	N° AM du PS *	ligne de garde *	Région *	Département *	Secteur *	Date heure de début *	Date heure de fin *
GARCIA	342500790	1	OCC	34	34-SETE	01/07/2024 07:00	01/07/2024 19:00
THAU	342504024	1	OCC	34	34-SETE	01/07/2024 07:00	01/07/2024 19:00
AMBULANCE LES GARRIGUES	342502796	1	OCC	34	34-SETE	01/07/2024 07:00	01/07/2024 19:00
THAU	342504024	1	OCC	34	34-SETE	01/07/2024 19:00	02/07/2024 07:00
GARCIA	342500790	1	OCC	34	34-SETE	02/07/2024 07:00	02/07/2024 19:00
THAU	342504024	1	OCC	34	34-SETE	02/07/2024 07:00	02/07/2024 19:00
AMBULANCE LES GARRIGUES	342502796	1	OCC	34	34-SETE	02/07/2024 07:00	02/07/2024 19:00
THAU	342504024	1	OCC	34	34-SETE	02/07/2024 19:00	03/07/2024 07:00
GARCIA	342500790	1	OCC	34	34-SETE	03/07/2024 07:00	03/07/2024 19:00
						03/07/2024 07:00	03/07/2024 19:00
THAU	342504024	1	OCC	34	34-SETE	03/07/2024 07:00	03/07/2024 19:00
THAU	342504024	1	OCC	34	34-SETE	03/07/2024 19:00	04/07/2024 07:00
HP AMBULANCES	342502960	1	OCC	34	34-SETE	04/07/2024 07:00	04/07/2024 19:00
ABA	342503489	1	OCC	34	34-SETE	04/07/2024 07:00	04/07/2024 19:00
AMBULANCE LES GARRIGUES	342502796	1	OCC	34	34-SETE	04/07/2024 07:00	04/07/2024 19:00
CORNICHE	342503588	1	OCC	34	34-SETE	04/07/2024 19:00	05/07/2024 07:00
HP AMBULANCES	342502960	1	OCC	34	34-SETE	05/07/2024 07:00	05/07/2024 19:00
ABA	342503489	1	OCC	34	34-SETE	05/07/2024 07:00	05/07/2024 19:00
AMBULANCE LES GARRIGUES	342502796	1	OCC	34	34-SETE	05/07/2024 07:00	05/07/2024 19:00
HP AMBULANCES	342502960	1	OCC	34	34-SETE	05/07/2024 19:00	06/07/2024 07:00
HP AMBULANCES	342502960	1	OCC	34	34-SETE	06/07/2024 07:00	06/07/2024 19:00

2ème semestre 2024 - Gardes UPH

CORNICHE	342503588	1	OCC	34	34-SETE	06/07/2024 07:00	06/07/2024 19:00
AMBULANCE LES GARRIGUES	342502796	1	OCC	34	34-SETE	06/07/2024 07:00	06/07/2024 19:00
EXCELLENCE	342504016	1	OCC	34	34-SETE	06/07/2024 19:00	07/07/2024 07:00
ABA	342503489	1	OCC	34	34-SETE	07/07/2024 07:00	07/07/2024 19:00
CORNICHE	342503588	1	OCC	34	34-SETE	07/07/2024 07:00	07/07/2024 19:00
THAU	342504024	1	OCC	34	34-SETE	07/07/2024 07:00	07/07/2024 19:00
		1	OCC	34	34-SETE	07/07/2024 07:00	07/07/2024 19:00
EXCELLENCE	342504016	1	OCC	34	34-SETE	07/07/2024 19:00	08/07/2024 07:00
HP AMBULANCES	342502960	1	OCC	34	34-SETE	08/07/2024 07:00	08/07/2024 19:00
THAU	342504024	1	OCC	34	34-SETE	08/07/2024 07:00	08/07/2024 19:00
AMBULANCE LES GARRIGUES	342502796	1	OCC	34	34-SETE	08/07/2024 07:00	08/07/2024 19:00
GARCIA	342500790	1	OCC	34	34-SETE	08/07/2024 19:00	09/07/2024 07:00
HP AMBULANCES	342502960	1	OCC	34	34-SETE	09/07/2024 07:00	09/07/2024 19:00
THAU	342504024	1	OCC	34	34-SETE	09/07/2024 07:00	09/07/2024 19:00
AMBULANCE LES GARRIGUES	342502796	1	OCC	34	34-SETE	09/07/2024 07:00	09/07/2024 19:00
GARCIA	342500790	1	OCC	34	34-SETE	09/07/2024 19:00	10/07/2024 07:00
HP AMBULANCES	342502960	1	OCC	34	34-SETE	10/07/2024 07:00	10/07/2024 19:00
THAU	342504024	1	OCC	34	34-SETE	10/07/2024 07:00	10/07/2024 19:00
AMBULANCE LES GARRIGUES	342502796	1	OCC	34	34-SETE	10/07/2024 07:00	10/07/2024 19:00
GARCIA	342500790	1	OCC	34	34-SETE	10/07/2024 19:00	11/07/2024 07:00
GARCIA	342500790	1	OCC	34	34-SETE	11/07/2024 07:00	11/07/2024 19:00
ABA	342503489	1	OCC	34	34-SETE	11/07/2024 07:00	11/07/2024 19:00
THAU	342504024	1	OCC	34	34-SETE	11/07/2024 07:00	11/07/2024 19:00
GARCIA	342500790	1	OCC	34	34-SETE	11/07/2024 19:00	12/07/2024 07:00
GARCIA	342500790	1	OCC	34	34-SETE	12/07/2024 07:00	12/07/2024 19:00
ABA	342503489	1	OCC	34	34-SETE	12/07/2024 07:00	12/07/2024 19:00
THAU	342504024	1	OCC	34	34-SETE	12/07/2024 07:00	12/07/2024 19:00
HP AMBULANCES	342502960	1	OCC	34	34-SETE	12/07/2024 19:00	13/07/2024 07:00
GARCIA	342500790	1	OCC	34	34-SETE	13/07/2024 07:00	13/07/2024 19:00
THAU	342504024	1	OCC	34	34-SETE	13/07/2024 07:00	13/07/2024 19:00

2ème semestre 2024 - Gardes UPH

AMBULANCE LES GARRIGUES	342502796	1	OCC	34	34-SETE	13/07/2024 07:00	13/07/2024 19:00
THAU	342504024	1	OCC	34	34-SETE	13/07/2024 19:00	14/07/2024 07:00
ABA	342503489	1	OCC	34	34-SETE	14/07/2024 07:00	14/07/2024 19:00
		1	OCC	34	34-SETE	14/07/2024 07:00	14/07/2024 19:00
		1	OCC	34	34-SETE	14/07/2024 07:00	14/07/2024 19:00
		1	OCC	34	34-SETE	14/07/2024 07:00	14/07/2024 19:00
EXCELLENCE	342504016	1	OCC	34	34-SETE	14/07/2024 19:00	15/07/2024 07:00
GARCIA	342500790	1	OCC	34	34-SETE	15/07/2024 07:00	15/07/2024 19:00
THAU	342504024	1	OCC	34	34-SETE	15/07/2024 07:00	15/07/2024 19:00
AMBULANCE LES GARRIGUES	342502796	1	OCC	34	34-SETE	15/07/2024 07:00	15/07/2024 19:00
CORNICHE	342503588	1	OCC	34	34-SETE	15/07/2024 19:00	16/07/2024 07:00
GARCIA	342500790	1	OCC	34	34-SETE	16/07/2024 07:00	16/07/2024 19:00
THAU	342504024	1	OCC	34	34-SETE	16/07/2024 07:00	16/07/2024 19:00
AMBULANCE LES GARRIGUES	342502796	1	OCC	34	34-SETE	16/07/2024 07:00	16/07/2024 19:00
CORNICHE	342503588	1	OCC	34	34-SETE	16/07/2024 19:00	17/07/2024 07:00
GARCIA	342500790	1	OCC	34	34-SETE	17/07/2024 07:00	17/07/2024 19:00
THAU	342504024	1	OCC	34	34-SETE	17/07/2024 07:00	17/07/2024 19:00
AMBULANCE LES GARRIGUES	342502796	1	OCC	34	34-SETE	17/07/2024 07:00	17/07/2024 19:00
THAU	342504024	1	OCC	34	34-SETE	17/07/2024 19:00	18/07/2024 07:00
HP AMBULANCES	342502960	1	OCC	34	34-SETE	18/07/2024 07:00	18/07/2024 19:00
ABA	342503489	1	OCC	34	34-SETE	18/07/2024 07:00	18/07/2024 19:00
AMBULANCE LES GARRIGUES	342502796	1	OCC	34	34-SETE	18/07/2024 07:00	18/07/2024 19:00
THAU	342504024	1	OCC	34	34-SETE	18/07/2024 19:00	19/07/2024 07:00
HP AMBULANCES	342502960	1	OCC	34	34-SETE	19/07/2024 07:00	19/07/2024 19:00
ABA	342503489	1	OCC	34	34-SETE	19/07/2024 07:00	19/07/2024 19:00
AMBULANCE LES GARRIGUES	342502796	1	OCC	34	34-SETE	19/07/2024 07:00	19/07/2024 19:00
THAU	342504024	1	OCC	34	34-SETE	19/07/2024 19:00	20/07/2024 07:00
HP AMBULANCES	342502960	1	OCC	34	34-SETE	20/07/2024 07:00	20/07/2024 19:00
CORNICHE	342503588	1	OCC	34	34-SETE	20/07/2024 07:00	20/07/2024 19:00

2ème semestre 2024 - Gardes UPH

AMBULANCE LES GARRIGUES	342502796	1	OCC	34	34-SETE	20/07/2024 07:00	20/07/2024 19:00
HP AMBULANCES	342502960	1	OCC	34	34-SETE	20/07/2024 19:00	21/07/2024 07:00
ABA	342503489	1	OCC	34	34-SETE	21/07/2024 07:00	21/07/2024 19:00
EXCELLENCE	342504016	1	OCC	34	34-SETE	21/07/2024 07:00	21/07/2024 19:00
		1	OCC	34	34-SETE	21/07/2024 07:00	21/07/2024 19:00
		1	OCC	34	34-SETE	21/07/2024 07:00	21/07/2024 19:00
CORNICHE	342503588	1	OCC	34	34-SETE	21/07/2024 19:00	22/07/2024 07:00
HP AMBULANCES	342502960	1	OCC	34	34-SETE	22/07/2024 07:00	22/07/2024 19:00
THAU	342504024	1	OCC	34	34-SETE	22/07/2024 07:00	22/07/2024 19:00
AMBULANCE LES GARRIGUES	342502796	1	OCC	34	34-SETE	22/07/2024 07:00	22/07/2024 19:00
GARCIA	342500790	1	OCC	34	34-SETE	22/07/2024 19:00	23/07/2024 07:00
HP AMBULANCES	342502960	1	OCC	34	34-SETE	23/07/2024 07:00	23/07/2024 19:00
THAU	342504024	1	OCC	34	34-SETE	23/07/2024 07:00	23/07/2024 19:00
AMBULANCE LES GARRIGUES	342502796	1	OCC	34	34-SETE	23/07/2024 07:00	23/07/2024 19:00
GARCIA	342500790	1	OCC	34	34-SETE	23/07/2024 19:00	24/07/2024 07:00
HP AMBULANCES	342502960	1	OCC	34	34-SETE	24/07/2024 07:00	24/07/2024 19:00
THAU	342504024	1	OCC	34	34-SETE	24/07/2024 07:00	24/07/2024 19:00
AMBULANCE LES GARRIGUES	342502796	1	OCC	34	34-SETE	24/07/2024 07:00	24/07/2024 19:00
GARCIA	342500790	1	OCC	34	34-SETE	24/07/2024 19:00	25/07/2024 07:00
GARCIA	342500790	1	OCC	34	34-SETE	25/07/2024 07:00	25/07/2024 19:00
ABA	342503489	1	OCC	34	34-SETE	25/07/2024 07:00	25/07/2024 19:00
THAU	342504024	1	OCC	34	34-SETE	25/07/2024 07:00	25/07/2024 19:00
GARCIA	342500790	1	OCC	34	34-SETE	25/07/2024 19:00	26/07/2024 07:00
GARCIA	342500790	1	OCC	34	34-SETE	26/07/2024 07:00	26/07/2024 19:00
ABA	342503489	1	OCC	34	34-SETE	26/07/2024 07:00	26/07/2024 19:00
AMBULANCE LES GARRIGUES	342502796	1	OCC	34	34-SETE	26/07/2024 07:00	26/07/2024 19:00
THAU	342504024	1	OCC	34	34-SETE	26/07/2024 19:00	27/07/2024 07:00
GARCIA	342500790	1	OCC	34	34-SETE	27/07/2024 07:00	27/07/2024 19:00
GARCIA	342500790	1	OCC	34	34-SETE	27/07/2024 07:00	27/07/2024 19:00
THAU	342504024	1	OCC	34	34-SETE	27/07/2024 07:00	27/07/2024 19:00

2ème semestre 2024 - Gardes UPH

THAU	342504024	1	OCC	34	34-SETE	27/07/2024 19:00	28/07/2024 07:00
HP AMBULANCES	342502960	1	OCC	34	34-SETE	28/07/2024 07:00	28/07/2024 19:00
ABA	342503489	1	OCC	34	34-SETE	28/07/2024 07:00	28/07/2024 19:00
		1	OCC	34	34-SETE	28/07/2024 07:00	28/07/2024 19:00
		1	OCC	34	34-SETE	28/07/2024 07:00	28/07/2024 19:00
EXCELLENCE	342504016	1	OCC	34	34-SETE	28/07/2024 19:00	29/07/2024 07:00
GARCIA	342500790	1	OCC	34	34-SETE	29/07/2024 07:00	29/07/2024 19:00
THAU	342504024	1	OCC	34	34-SETE	29/07/2024 07:00	29/07/2024 19:00
AMBULANCE LES GARRIGUES	342502796	1	OCC	34	34-SETE	29/07/2024 07:00	29/07/2024 19:00
CORNICHE	342503588	1	OCC	34	34-SETE	29/07/2024 19:00	30/07/2024 07:00
GARCIA	342500790	1	OCC	34	34-SETE	30/07/2024 07:00	30/07/2024 19:00
THAU	342504024	1	OCC	34	34-SETE	30/07/2024 07:00	30/07/2024 19:00
AMBULANCE LES GARRIGUES	342502796	1	OCC	34	34-SETE	30/07/2024 07:00	30/07/2024 19:00
ABA	342503489	1	OCC	34	34-SETE	30/07/2024 19:00	31/07/2024 07:00
GARCIA	342500790	1	OCC	34	34-SETE	31/07/2024 07:00	31/07/2024 19:00
THAU	342504024	1	OCC	34	34-SETE	31/07/2024 07:00	31/07/2024 19:00
AMBULANCE LES GARRIGUES	342502796	1	OCC	34	34-SETE	31/07/2024 07:00	31/07/2024 19:00
THAU	342504024	1	OCC	34	34-SETE	31/07/2024 19:00	01/08/2024 07:00
HP AMBULANCES	342502960	1	OCC	34	34-SETE	01/08/2024 07:00	01/08/2024 19:00
GARCIA	342500790	1	OCC	34	34-SETE	01/08/2024 07:00	01/08/2024 19:00
ABA	342503489	1	OCC	34	34-SETE	01/08/2024 07:00	01/08/2024 19:00
THAU	342504024	1	OCC	34	34-SETE	01/08/2024 19:00	02/08/2024 07:00
HP AMBULANCES	342502960	1	OCC	34	34-SETE	02/08/2024 07:00	02/08/2024 19:00
ABA	342503489	1	OCC	34	34-SETE	02/08/2024 07:00	02/08/2024 19:00
AMBULANCE LES GARRIGUES	342502796	1	OCC	34	34-SETE	02/08/2024 07:00	02/08/2024 19:00
THAU	342504024	1	OCC	34	34-SETE	02/08/2024 19:00	03/08/2024 07:00
HP AMBULANCES	342502960	1	OCC	34	34-SETE	03/08/2024 07:00	03/08/2024 19:00
CORNICHE	342503588	1	OCC	34	34-SETE	03/08/2024 07:00	03/08/2024 19:00
AMBULANCE LES GARRIGUES	342502796	1	OCC	34	34-SETE	03/08/2024 07:00	03/08/2024 19:00
EXCELLENCE	342504016	1	OCC	34	34-SETE	03/08/2024 19:00	04/08/2024 07:00

2ème semestre 2024 - Gardes UPH

ABA	342503489	1	OCC	34	34-SETE	04/08/2024 07:00	04/08/2024 19:00
CORNICHE	342503588	1	OCC	34	34-SETE	04/08/2024 07:00	04/08/2024 19:00
		1	OCC	34	34-SETE	04/08/2024 07:00	04/08/2024 19:00
		1	OCC	34	34-SETE	04/08/2024 07:00	04/08/2024 19:00
CORNICHE	342503588	1	OCC	34	34-SETE	04/08/2024 19:00	05/08/2024 07:00
HP AMBULANCES	342502960	1	OCC	34	34-SETE	05/08/2024 07:00	05/08/2024 19:00
THAU	342504024	1	OCC	34	34-SETE	05/08/2024 07:00	05/08/2024 19:00
AMBULANCE LES GARRIGUES	342502796	1	OCC	34	34-SETE	05/08/2024 07:00	05/08/2024 19:00
GARCIA	342500790	1	OCC	34	34-SETE	05/08/2024 19:00	06/08/2024 07:00
HP AMBULANCES	342502960	1	OCC	34	34-SETE	06/08/2024 07:00	06/08/2024 19:00
THAU	342504024	1	OCC	34	34-SETE	06/08/2024 07:00	06/08/2024 19:00
AMBULANCE LES GARRIGUES	342502796	1	OCC	34	34-SETE	06/08/2024 07:00	06/08/2024 19:00
GARCIA	342500790	1	OCC	34	34-SETE	06/08/2024 19:00	07/08/2024 07:00
HP AMBULANCES	342502960	1	OCC	34	34-SETE	07/08/2024 07:00	08/08/2024 19:00
THAU	342504024	1	OCC	34	34-SETE	07/08/2024 07:00	08/08/2024 19:00
AMBULANCE LES GARRIGUES	342502796	1	OCC	34	34-SETE	07/08/2024 07:00	08/08/2024 19:00
GARCIA	342500790	1	OCC	34	34-SETE	07/08/2024 19:00	08/08/2024 07:00
GARCIA	342500790	1	OCC	34	34-SETE	08/08/2024 07:00	08/08/2024 19:00
ABA	342503489	1	OCC	34	34-SETE	08/08/2024 07:00	08/08/2024 19:00
THAU	342504024	1	OCC	34	34-SETE	08/08/2024 07:00	08/08/2024 19:00
GARCIA	342500790	1	OCC	34	34-SETE	08/08/2024 19:00	09/08/2024 07:00
GARCIA	342500790	1	OCC	34	34-SETE	09/08/2024 07:00	09/08/2024 19:00
ABA	342503489	1	OCC	34	34-SETE	09/08/2024 07:00	09/08/2024 19:00
THAU	342504024	1	OCC	34	34-SETE	09/08/2024 07:00	09/08/2024 19:00
HP AMBULANCES	342502960	1	OCC	34	34-SETE	09/08/2024 19:00	10/08/2024 07:00
GARCIA	342500790	1	OCC	34	34-SETE	10/08/2024 07:00	10/08/2024 19:00
GARCIA	342500790	1	OCC	34	34-SETE	10/08/2024 07:00	10/08/2024 19:00
THAU	342504024	1	OCC	34	34-SETE	10/08/2024 07:00	10/08/2024 19:00
THAU	342504024	1	OCC	34	34-SETE	10/08/2024 19:00	11/08/2024 07:00
ABA	342503489	1	OCC	34	34-SETE	11/08/2024 07:00	11/08/2024 19:00
AMBULANCES MEDITERRANEE 34	342503612	1	OCC	34	34-SETE	11/08/2024 07:00	11/08/2024 19:00

2ème semestre 2024 - Gardes UPH

		1	OCC	34	34-SETE	11/08/2024 07:00	11/08/2024 19:00
		1	OCC	34	34-SETE	11/08/2024 07:00	11/08/2024 19:00
CORNICHE	342503588	1	OCC	34	34-SETE	11/08/2024 19:00	12/08/2024 07:00
GARCIA	342500790	1	OCC	34	34-SETE	12/08/2024 07:00	12/08/2024 19:00
THAU	342504024	1	OCC	34	34-SETE	12/08/2024 07:00	12/08/2024 19:00
AMBULANCE LES GARRIGUES	342502796	1	OCC	34	34-SETE	12/08/2024 07:00	12/08/2024 19:00
CORNICHE	342503588	1	OCC	34	34-SETE	12/08/2024 19:00	13/08/2024 07:00
GARCIA	342500790	1	OCC	34	34-SETE	13/08/2024 07:00	13/08/2024 19:00
THAU	342504024	1	OCC	34	34-SETE	13/08/2024 07:00	13/08/2024 19:00
AMBULANCE LES GARRIGUES	342502796	1	OCC	34	34-SETE	13/08/2024 07:00	13/08/2024 19:00
CORNICHE	342503588	1	OCC	34	34-SETE	13/08/2024 19:00	14/08/2024 07:00
GARCIA	342500790	1	OCC	34	34-SETE	14/08/2024 07:00	14/08/2024 19:00
THAU	342504024	1	OCC	34	34-SETE	14/08/2024 07:00	14/08/2024 19:00
AMBULANCE LES GARRIGUES	342502796	1	OCC	34	34-SETE	14/08/2024 07:00	14/08/2024 19:00
ABA	342503489	1	OCC	34	34-SETE	14/08/2024 19:00	15/08/2024 07:00
HP AMBULANCES	342502960	1	OCC	34	34-SETE	15/08/2024 07:00	15/08/2024 19:00
GARCIA	342500790	1	OCC	34	34-SETE	15/08/2024 07:00	15/08/2024 19:00
ABA	342503489	1	OCC	34	34-SETE	15/08/2024 07:00	15/08/2024 19:00
THAU	342504024	1	OCC	34	34-SETE	15/08/2024 07:00	15/08/2024 19:00
CORNICHE	342503588	1	OCC	34	34-SETE	15/08/2024 19:00	16/08/2024 07:00
HP AMBULANCES	342502960	1	OCC	34	34-SETE	16/08/2024 07:00	16/08/2024 19:00
ABA	342503489	1	OCC	34	34-SETE	16/08/2024 07:00	16/08/2024 19:00
THAU	342504024	1	OCC	34	34-SETE	16/08/2024 07:00	16/08/2024 19:00
HP AMBULANCES	342502960	1	OCC	34	34-SETE	16/08/2024 19:00	17/08/2024 07:00
HP AMBULANCES	342502960	1	OCC	34	34-SETE	17/08/2024 07:00	17/08/2024 19:00
CORNICHE	342503588	1	OCC	34	34-SETE	17/08/2024 07:00	17/08/2024 19:00
THAU	342504024	1	OCC	34	34-SETE	17/08/2024 07:00	17/08/2024 19:00
EXCELLENCE	342504016	1	OCC	34	34-SETE	17/08/2024 19:00	18/08/2024 07:00
ABA	342503489	1	OCC	34	34-SETE	18/08/2024 07:00	18/08/2024 19:00
CORNICHE	342503588	1	OCC	34	34-SETE	18/08/2024 07:00	18/08/2024 19:00
		1	OCC	34	34-SETE	18/08/2024 07:00	18/08/2024 19:00

2ème semestre 2024 - Gardes UPH

		1	OCC	34	34-SETE	18/08/2024 07:00	18/08/2024 19:00
EXCELLENCE	342504016	1	OCC	34	34-SETE	18/08/2024 19:00	19/08/2024 07:00
HP AMBULANCES	342502960	1	OCC	34	34-SETE	19/08/2024 07:00	19/08/2024 19:00
THAU	342504024	1	OCC	34	34-SETE	19/08/2024 07:00	19/08/2024 19:00
		1	OCC	34	34-SETE	19/08/2024 07:00	19/08/2024 19:00
GARCIA	342500790	1	OCC	34	34-SETE	19/08/2024 19:00	20/08/2024 07:00
HP AMBULANCES	342502960	1	OCC	34	34-SETE	20/08/2024 07:00	20/08/2024 19:00
THAU	342504024	1	OCC	34	34-SETE	20/08/2024 07:00	20/08/2024 19:00
AMBULANCES MEDITERRANEE 34	342503612	1	OCC	34	34-SETE	20/08/2024 07:00	20/08/2024 19:00
GARCIA	342500790	1	OCC	34	34-SETE	20/08/2024 19:00	21/08/2024 07:00
HP AMBULANCES	342502960	1	OCC	34	34-SETE	21/08/2024 07:00	21/08/2024 19:00
THAU	342504024	1	OCC	34	34-SETE	21/08/2024 07:00	21/08/2024 19:00
AMBULANCES MEDITERRANEE 34	342503612	1	OCC	34	34-SETE	21/08/2024 07:00	21/08/2024 19:00
GARCIA	342500790	1	OCC	34	34-SETE	21/08/2024 19:00	22/08/2024 07:00
GARCIA	342500790	1	OCC	34	34-SETE	22/08/2024 07:00	22/08/2024 19:00
ABA	342503489	1	OCC	34	34-SETE	22/08/2024 07:00	22/08/2024 19:00
THAU	342504024	1	OCC	34	34-SETE	22/08/2024 07:00	22/08/2024 19:00
GARCIA	342500790	1	OCC	34	34-SETE	22/08/2024 19:00	23/08/2024 07:00
GARCIA	342500790	1	OCC	34	34-SETE	23/08/2024 07:00	23/08/2024 19:00
ABA	342503489	1	OCC	34	34-SETE	23/08/2024 07:00	23/08/2024 19:00
THAU	342504024	1	OCC	34	34-SETE	23/08/2024 07:00	23/08/2024 19:00
EXCELLENCE	342504016	1	OCC	34	34-SETE	23/08/2024 19:00	24/08/2024 07:00
GARCIA	342500790	1	OCC	34	34-SETE	24/08/2024 07:00	24/08/2024 19:00
GARCIA	342500790	1	OCC	34	34-SETE	24/08/2024 07:00	24/08/2024 19:00
THAU	342504024	1	OCC	34	34-SETE	24/08/2024 07:00	24/08/2024 19:00
HP AMBULANCES	342502960	1	OCC	34	34-SETE	24/08/2024 19:00	25/08/2024 07:00
CORNICHE	342503588	1	OCC	34	34-SETE	25/08/2024 07:00	25/08/2024 19:00
THAU	342504024	1	OCC	34	34-SETE	25/08/2024 07:00	25/08/2024 19:00
		1	OCC	34	34-SETE	25/08/2024 07:00	25/08/2024 19:00
		1	OCC	34	34-SETE	25/08/2024 07:00	25/08/2024 19:00
EXCELLENCE	342504016	1	OCC	34	34-SETE	25/08/2024 19:00	26/08/2024 07:00
GARCIA	342500790	1	OCC	34	34-SETE	26/08/2024 07:00	26/08/2024 19:00

2ème semestre 2024 - Gardes UPH

THAU	342504024	1	OCC	34	34-SETE	26/08/2024 07:00	26/08/2024 19:00
AMBULANCE LES GARRIGUES	342502796	1	OCC	34	34-SETE	26/08/2024 07:00	26/08/2024 19:00
CORNICHE	342503588	1	OCC	34	34-SETE	26/08/2024 19:00	27/08/2024 07:00
GARCIA	342500790	1	OCC	34	34-SETE	27/08/2024 07:00	27/08/2024 19:00
THAU	342504024	1	OCC	34	34-SETE	27/08/2024 07:00	27/08/2024 19:00
AMBULANCE LES GARRIGUES	342502796	1	OCC	34	34-SETE	27/08/2024 07:00	27/08/2024 19:00
CORNICHE	342503588	1	OCC	34	34-SETE	27/08/2024 19:00	28/08/2024 19:00
GARCIA	342500790	1	OCC	34	34-SETE	28/08/2024 07:00	28/08/2024 19:00
THAU	342504024	1	OCC	34	34-SETE	28/08/2024 07:00	28/08/2024 19:00
AMBULANCE LES GARRIGUES	342502796	1	OCC	34	34-SETE	28/08/2024 07:00	28/08/2024 19:00
THAU	342504024	1	OCC	34	34-SETE	28/08/2024 19:00	29/08/2024 07:00
HP AMBULANCES	342502960	1	OCC	34	34-SETE	29/08/2024 07:00	29/08/2024 19:00
GARCIA	342500790	1	OCC	34	34-SETE	29/08/2024 07:00	29/08/2024 19:00
ABA	342503489	1	OCC	34	34-SETE	29/08/2024 07:00	29/08/2024 19:00
THAU	342504024	1	OCC	34	34-SETE	29/08/2024 19:00	30/08/2024 07:00
HP AMBULANCES	342502960	1	OCC	34	34-SETE	30/08/2024 07:00	30/08/2024 19:00
ABA	342503489	1	OCC	34	34-SETE	30/08/2024 07:00	30/08/2024 19:00
AMBULANCE LES GARRIGUES	342502796	1	OCC	34	34-SETE	30/08/2024 07:00	30/08/2024 19:00
THAU	342504024	1	OCC	34	34-SETE	30/08/2024 19:00	31/08/2024 07:00
HP AMBULANCES	342502960	1	OCC	34	34-SETE	31/08/2024 07:00	31/08/2024 19:00
CORNICHE	342503588	1	OCC	34	34-SETE	31/08/2024 07:00	31/08/2024 19:00
AMBULANCE LES GARRIGUES	342502796	1	OCC	34	34-SETE	31/08/2024 07:00	31/08/2024 19:00
HP AMBULANCES	342502960	1	OCC	34	34-SETE	31/08/2024 19:00	01/09/2024 07:00
ABA	342503489	1	OCC	34	34-SETE	01/09/2024 07:00	01/09/2024 19:00
CORNICHE	342503588	1	OCC	34	34-SETE	01/09/2024 07:00	01/09/2024 19:00
		1	OCC	34	34-SETE	01/09/2024 07:00	01/09/2024 19:00
EXCELLENCE	342504016	1	OCC	34	34-SETE	01/09/2024 19:00	02/09/2024 07:00
HP AMBULANCES	342502960	1	OCC	34	34-SETE	02/09/2024 07:00	02/09/2024 19:00
THAU	342504024	1	OCC	34	34-SETE	02/09/2024 07:00	02/09/2024 19:00
GARCIA	342500790	1	OCC	34	34-SETE	02/09/2024 19:00	03/09/2024 07:00

2ème semestre 2024 - Gardes UPH

HP AMBULANCES	342502960	1	OCC	34	34-SETE	03/09/2024 07:00	03/09/2024 19:00
THAU	342504024	1	OCC	34	34-SETE	03/09/2024 07:00	03/09/2024 19:00
GARCIA	342500790	1	OCC	34	34-SETE	03/09/2024 19:00	04/09/2024 07:00
HP AMBULANCES	342502960	1	OCC	34	34-SETE	04/09/2024 07:00	04/09/2024 19:00
THAU	342504024	1	OCC	34	34-SETE	04/09/2024 07:00	04/09/2024 19:00
GARCIA	342500790	1	OCC	34	34-SETE	04/09/2024 19:00	05/09/2024 07:00
GARCIA	342500790	1	OCC	34	34-SETE	05/09/2024 07:00	05/09/2024 19:00
ABA	342503489	1	OCC	34	34-SETE	05/09/2024 07:00	05/09/2024 19:00
GARCIA	342500790	1	OCC	34	34-SETE	05/09/2024 19:00	06/09/2024 07:00
GARCIA	342500790	1	OCC	34	34-SETE	06/09/2024 07:00	06/09/2024 19:00
ABA	342503489	1	OCC	34	34-SETE	06/09/2024 07:00	06/09/2024 19:00
THAU	342504024	1	OCC	34	34-SETE	06/09/2024 19:00	07/09/2024 07:00
GARCIA	342500790	1	OCC	34	34-SETE	07/09/2024 07:00	07/09/2024 19:00
THAU	342504024	1	OCC	34	34-SETE	07/09/2024 07:00	07/09/2024 19:00
THAU	342504024	1	OCC	34	34-SETE	07/09/2024 19:00	08/09/2024 07:00
CORNICHE	342503588	1	OCC	34	34-SETE	08/09/2024 07:00	08/09/2024 19:00
EXCELLENCE	342504016	1	OCC	34	34-SETE	08/09/2024 07:00	08/09/2024 19:00
		1	OCC	34	34-SETE	08/09/2024 07:00	08/09/2024 19:00
THAU	342504024	1	OCC	34	34-SETE	08/09/2024 19:00	09/09/2024 07:00
GARCIA	342500790	1	OCC	34	34-SETE	09/09/2024 07:00	09/09/2024 19:00
THAU	342504024	1	OCC	34	34-SETE	09/09/2024 07:00	09/09/2024 19:00
CORNICHE	342503588	1	OCC	34	34-SETE	09/09/2024 19:00	10/09/2024 07:00
GARCIA	342500790	1	OCC	34	34-SETE	10/09/2024 07:00	10/09/2024 19:00
THAU	342504024	1	OCC	34	34-SETE	10/09/2024 07:00	10/09/2024 19:00
ABA	342503489	1	OCC	34	34-SETE	10/09/2024 19:00	11/09/2024 07:00
GARCIA	342500790	1	OCC	34	34-SETE	11/09/2024 07:00	11/09/2024 19:00
THAU	342504024	1	OCC	34	34-SETE	11/09/2024 07:00	11/09/2024 19:00
THAU	342504024	1	OCC	34	34-SETE	11/09/2024 19:00	12/09/2024 07:00
HP AMBULANCES	342502960	1	OCC	34	34-SETE	12/09/2024 07:00	12/09/2024 19:00
ABA	342503489	1	OCC	34	34-SETE	12/09/2024 07:00	12/09/2024 19:00
THAU	342504024	1	OCC	34	34-SETE	12/09/2024 19:00	13/09/2024 07:00
HP AMBULANCES	342502960	1	OCC	34	34-SETE	13/09/2024 07:00	13/09/2024 19:00
ABA	342503489	1	OCC	34	34-SETE	13/09/2024 07:00	13/09/2024 19:00

2ème semestre 2024 - Gardes UPH

THAU	342504024	1	OCC	34	34-SETE	13/09/2024 19:00	14/09/2024 07:00
HP AMBULANCES	342502960	1	OCC	34	34-SETE	14/09/2024 07:00	14/09/2024 19:00
AMBULANCE LES GARRIGUES	342502796	1	OCC	34	34-SETE	14/09/2024 07:00	14/09/2024 19:00
CORNICHE	342503588	1	OCC	34	34-SETE	14/09/2024 19:00	15/09/2024 07:00
ABA	342503489	1	OCC	34	34-SETE	15/09/2024 07:00	15/09/2024 19:00
EXCELLENCE	342504016	1	OCC	34	34-SETE	15/09/2024 07:00	15/09/2024 19:00
TOMAS SARL CELIE LAURENS	342503794	1	OCC	34	34-SETE	15/09/2024 07:00	15/09/2024 19:00
CORNICHE	342503588	1	OCC	34	34-SETE	15/09/2024 19:00	16/09/2024 07:00
HP AMBULANCES	342502960	1	OCC	34	34-SETE	16/09/2024 07:00	16/09/2024 19:00
THAU	342504024	1	OCC	34	34-SETE	16/09/2024 07:00	16/09/2024 19:00
GARCIA	342500790	1	OCC	34	34-SETE	16/09/2024 19:00	17/09/2024 07:00
HP AMBULANCES	342502960	1	OCC	34	34-SETE	17/09/2024 07:00	17/09/2024 19:00
THAU	342504024	1	OCC	34	34-SETE	17/09/2024 07:00	17/09/2024 19:00
GARCIA	342500790	1	OCC	34	34-SETE	17/09/2024 19:00	18/09/2024 07:00
HP AMBULANCES	342502960	1	OCC	34	34-SETE	18/09/2024 07:00	18/09/2024 19:00
THAU	342504024	1	OCC	34	34-SETE	18/09/2024 07:00	18/09/2024 19:00
GARCIA	342500790	1	OCC	34	34-SETE	18/09/2024 19:00	19/09/2024 07:00
GARCIA	342500790	1	OCC	34	34-SETE	19/09/2024 07:00	19/09/2024 19:00
ABA	342503489	1	OCC	34	34-SETE	19/09/2024 07:00	19/09/2024 19:00
GARCIA	342500790	1	OCC	34	34-SETE	19/09/2024 19:00	20/09/2024 07:00
GARCIA	342500790	1	OCC	34	34-SETE	20/09/2024 07:00	20/09/2024 19:00
ABA	342503489	1	OCC	34	34-SETE	20/09/2024 07:00	20/09/2024 19:00
HP AMBULANCES	342502960	1	OCC	34	34-SETE	20/09/2024 19:00	21/09/2024 07:00
GARCIA	342500790	1	OCC	34	34-SETE	21/09/2024 07:00	21/09/2024 19:00
CORNICHE	342503588	1	OCC	34	34-SETE	21/09/2024 07:00	21/09/2024 19:00
THAU	342504024	1	OCC	34	34-SETE	21/09/2024 19:00	22/09/2024 07:00
CORNICHE	342503588	1	OCC	34	34-SETE	22/09/2024 07:00	22/09/2024 19:00
EXCELLENCE	342504016	1	OCC	34	34-SETE	22/09/2024 07:00	22/09/2024 19:00
TOMAS SARL CELIE LAURENS	342503794	1	OCC	34	34-SETE	22/09/2024 07:00	22/09/2024 19:00
THAU	342504024	1	OCC	34	34-SETE	22/09/2024 19:00	23/09/2024 07:00
GARCIA	342500790	1	OCC	34	34-SETE	23/09/2024 07:00	23/09/2024 19:00

2ème semestre 2024 - Gardes UPH

THAU	342504024	1	OCC	34	34-SETE	23/09/2024 07:00	23/09/2024 19:00
THAU	342504024	1	OCC	34	34-SETE	23/09/2024 19:00	24/09/2024 07:00
GARCIA	342500790	1	OCC	34	34-SETE	24/09/2024 07:00	24/09/2024 19:00
THAU	342504024	1	OCC	34	34-SETE	24/09/2024 07:00	24/09/2024 19:00
ABA	342503489	1	OCC	34	34-SETE	24/09/2024 19:00	25/09/2024 07:00
GARCIA	342500790	1	OCC	34	34-SETE	25/09/2024 07:00	25/09/2024 19:00
THAU	342504024	1	OCC	34	34-SETE	25/09/2024 07:00	25/09/2024 19:00
CORNICHE	342503588	1	OCC	34	34-SETE	25/09/2024 19:00	26/09/2024 07:00
HP AMBULANCES	342502960	1	OCC	34	34-SETE	26/09/2024 07:00	26/09/2024 19:00
ABA	342503489	1	OCC	34	34-SETE	26/09/2024 07:00	26/09/2024 19:00
CORNICHE	342503588	1	OCC	34	34-SETE	26/09/2024 19:00	27/09/2024 07:00
HP AMBULANCES	342502960	1	OCC	34	34-SETE	27/09/2024 07:00	27/09/2024 19:00
ABA	342503489	1	OCC	34	34-SETE	27/09/2024 07:00	27/09/2024 19:00
HP AMBULANCES	342502960	1	OCC	34	34-SETE	27/09/2024 19:00	28/09/2024 07:00
HP AMBULANCES	342502960	1	OCC	34	34-SETE	28/09/2024 07:00	28/09/2024 19:00
THAU	342504024	1	OCC	34	34-SETE	28/09/2024 07:00	28/09/2024 19:00
EXCELLENCE	342504016	1	OCC	34	34-SETE	28/09/2024 19:00	29/09/2024 07:00
ABA	342503489	1	OCC	34	34-SETE	29/09/2024 07:00	29/09/2024 19:00
THAU	342504024	1	OCC	34	34-SETE	29/09/2024 07:00	29/09/2024 19:00
TOMAS SARL CELIE LAURENS	342503794	1	OCC	34	34-SETE	29/09/2024 07:00	29/09/2024 19:00
CORNICHE	342503588	1	OCC	34	34-SETE	29/09/2024 19:00	30/09/2024 07:00
HP AMBULANCES	342502960	1	OCC	34	34-SETE	30/09/2024 07:00	30/09/2024 19:00
THAU	342504024	1	OCC	34	34-SETE	30/09/2024 07:00	30/09/2024 19:00
GARCIA	342500790	1	OCC	34	34-SETE	30/09/2024 19:00	01/10/2024 07:00
HP AMBULANCES	342502960	1	OCC	34	34-SETE	01/10/2024 07:00	01/10/2024 19:00
THAU	342504024	1	OCC	34	34-SETE	01/10/2024 07:00	01/10/2024 19:00
GARCIA	342500790	1	OCC	34	34-SETE	01/10/2024 19:00	02/10/2024 07:00
HP AMBULANCES	342502960	1	OCC	34	34-SETE	02/10/2024 07:00	02/10/2024 19:00
THAU	342504024	1	OCC	34	34-SETE	02/10/2024 07:00	02/10/2024 19:00
GARCIA	342500790	1	OCC	34	34-SETE	02/10/2024 19:00	03/10/2024 07:00
GARCIA	342500790	1	OCC	34	34-SETE	03/10/2024 07:00	03/10/2024 19:00
ABA	342503489	1	OCC	34	34-SETE	03/10/2024 07:00	03/10/2024 19:00

2ème semestre 2024 - Gardes UPH

GARCIA	342500790	1	OCC	34	34-SETE	03/10/2024 19:00	04/10/2024 07:00
GARCIA	342500790	1	OCC	34	34-SETE	04/10/2024 07:00	04/10/2024 19:00
ABA	342503489	1	OCC	34	34-SETE	04/10/2024 07:00	04/10/2024 19:00
THAU	342504024	1	OCC	34	34-SETE	04/10/2024 19:00	05/10/2024 07:00
GARCIA	342500790	1	OCC	34	34-SETE	05/10/2024 07:00	05/10/2024 19:00
THAU	342504024	1	OCC	34	34-SETE	05/10/2024 07:00	05/10/2024 19:00
THAU	342504024	1	OCC	34	34-SETE	05/10/2024 19:00	06/10/2024 07:00
ABA	342503489	1	OCC	34	34-SETE	06/10/2024 07:00	06/10/2024 19:00
EXCELLENCE	342504016	1	OCC	34	34-SETE	06/10/2024 07:00	06/10/2024 19:00
TOMAS SARL CELIE LAURENS	342503794	1	OCC	34	34-SETE	06/10/2024 07:00	06/10/2024 19:00
THAU	342504024	1	OCC	34	34-SETE	06/10/2024 19:00	07/10/2024 07:00
GARCIA	342500790	1	OCC	34	34-SETE	07/10/2024 07:00	07/10/2024 19:00
THAU	342504024	1	OCC	34	34-SETE	07/10/2024 07:00	07/10/2024 19:00
CORNICHE	342503588	1	OCC	34	34-SETE	07/10/2024 19:00	08/10/2024 07:00
GARCIA	342500790	1	OCC	34	34-SETE	08/10/2024 07:00	08/10/2024 19:00
THAU	342504024	1	OCC	34	34-SETE	08/10/2024 07:00	08/10/2024 19:00
THAU	342504024	1	OCC	34	34-SETE	08/10/2024 19:00	09/10/2024 07:00
GARCIA	342500790	1	OCC	34	34-SETE	09/10/2024 07:00	09/10/2024 19:00
THAU	342504024	1	OCC	34	34-SETE	09/10/2024 07:00	09/10/2024 19:00
THAU	342504024	1	OCC	34	34-SETE	09/10/2024 19:00	10/10/2024 07:00
HP AMBULANCES	342502960	1	OCC	34	34-SETE	10/10/2024 07:00	10/10/2024 19:00
ABA	342503489	1	OCC	34	34-SETE	10/10/2024 07:00	10/10/2024 19:00
THAU	342504024	1	OCC	34	34-SETE	10/10/2024 19:00	11/10/2024 07:00
HP AMBULANCES	342502960	1	OCC	34	34-SETE	11/10/2024 07:00	11/10/2024 19:00
ABA	342503489	1	OCC	34	34-SETE	11/10/2024 07:00	11/10/2024 19:00
CORNICHE	342503588	1	OCC	34	34-SETE	11/10/2024 19:00	12/10/2024 07:00
HP AMBULANCES	342502960	1	OCC	34	34-SETE	12/10/2024 07:00	12/10/2024 19:00
AMBULANCE LES GARRIGUES	342502796	1	OCC	34	34-SETE	12/10/2024 07:00	12/10/2024 19:00
CORNICHE	342503588	1	OCC	34	34-SETE	12/10/2024 19:00	13/10/2024 07:00
HP AMBULANCES	342502960	1	OCC	34	34-SETE	13/10/2024 07:00	13/10/2024 19:00
ABA	342503489	1	OCC	34	34-SETE	13/10/2024 07:00	13/10/2024 19:00
		1	OCC	34	34-SETE	13/10/2024 07:00	13/10/2024 19:00

2ème semestre 2024 - Gardes UPH

CORNICHE	342503588	1	OCC	34	34-SETE	13/10/2024 19:00	14/10/2024 07:00
HP AMBULANCES	342502960	1	OCC	34	34-SETE	14/10/2024 07:00	14/10/2024 19:00
THAU	342504024	1	OCC	34	34-SETE	14/10/2024 07:00	14/10/2024 19:00
GARCIA	342500790	1	OCC	34	34-SETE	14/10/2024 19:00	15/10/2024 07:00
HP AMBULANCES	342502960	1	OCC	34	34-SETE	15/10/2024 07:00	15/10/2024 19:00
THAU	342504024	1	OCC	34	34-SETE	15/10/2024 07:00	15/10/2024 19:00
GARCIA	342500790	1	OCC	34	34-SETE	15/10/2024 19:00	16/10/2024 07:00
HP AMBULANCES	342502960	1	OCC	34	34-SETE	16/10/2024 07:00	16/10/2024 19:00
THAU	342504024	1	OCC	34	34-SETE	16/10/2024 07:00	16/10/2024 19:00
GARCIA	342500790	1	OCC	34	34-SETE	16/10/2024 19:00	17/10/2024 07:00
GARCIA	342500790	1	OCC	34	34-SETE	17/10/2024 07:00	17/10/2024 19:00
ABA	342503489	1	OCC	34	34-SETE	17/10/2024 07:00	17/10/2024 19:00
GARCIA	342500790	1	OCC	34	34-SETE	17/10/2024 19:00	18/10/2024 07:00
GARCIA	342500790	1	OCC	34	34-SETE	18/10/2024 07:00	18/10/2024 19:00
ABA	342503489	1	OCC	34	34-SETE	18/10/2024 07:00	18/10/2024 19:00
HP AMBULANCES	342502960	1	OCC	34	34-SETE	18/10/2024 19:00	19/10/2024 07:00
THAU	342504024	1	OCC	34	34-SETE	19/10/2024 07:00	19/10/2024 19:00
GARCIA	342500790	1	OCC	34	34-SETE	19/10/2024 07:00	19/10/2024 19:00
THAU	342504024	1	OCC	34	34-SETE	19/10/2024 19:00	20/10/2024 07:00
ABA	342503489	1	OCC	34	34-SETE	20/10/2024 07:00	20/10/2024 19:00
CORNICHE	342503588	1	OCC	34	34-SETE	20/10/2024 07:00	20/10/2024 19:00
		1	OCC	34	34-SETE	20/10/2024 07:00	20/10/2024 19:00
THAU	342504024	1	OCC	34	34-SETE	20/10/2024 19:00	21/10/2024 07:00
GARCIA	342500790	1	OCC	34	34-SETE	21/10/2024 07:00	21/10/2024 19:00
THAU	342504024	1	OCC	34	34-SETE	21/10/2024 07:00	21/10/2024 19:00
CORNICHE	342503588	1	OCC	34	34-SETE	21/10/2024 19:00	22/10/2024 07:00
GARCIA	342500790	1	OCC	34	34-SETE	22/10/2024 07:00	22/10/2024 19:00
THAU	342504024	1	OCC	34	34-SETE	22/10/2024 07:00	22/10/2024 19:00
CORNICHE	342503588	1	OCC	34	34-SETE	22/10/2024 19:00	23/10/2024 07:00
GARCIA	342500790	1	OCC	34	34-SETE	23/10/2024 07:00	23/10/2024 19:00
THAU	342504024	1	OCC	34	34-SETE	23/10/2024 07:00	23/10/2024 19:00
THAU	342504024	1	OCC	34	34-SETE	23/10/2024 19:00	24/10/2024 07:00
HP AMBULANCES	342502960	1	OCC	34	34-SETE	24/10/2024 07:00	24/10/2024 19:00

2ème semestre 2024 - Gardes UPH

ABA	342503489	1	OCC	34	34-SETE	24/10/2024 07:00	24/10/2024 19:00
THAU	342504024	1	OCC	34	34-SETE	24/10/2024 19:00	25/10/2024 07:00
HP AMBULANCES	342502960	1	OCC	34	34-SETE	25/10/2024 07:00	25/10/2024 19:00
ABA	342503489	1	OCC	34	34-SETE	25/10/2024 07:00	25/10/2024 19:00
THAU	342504024	1	OCC	34	34-SETE	25/10/2024 19:00	26/10/2024 07:00
HP AMBULANCES	342502960	1	OCC	34	34-SETE	26/10/2024 07:00	26/10/2024 19:00
CORNICHE	342503588	1	OCC	34	34-SETE	26/10/2024 07:00	26/10/2024 19:00
HP AMBULANCES	342502960	1	OCC	34	34-SETE	26/10/2024 19:00	27/10/2024 07:00
ABA	342503489	1	OCC	34	34-SETE	27/10/2024 07:00	27/10/2024 19:00
CORNICHE	342503588	1	OCC	34	34-SETE	27/10/2024 07:00	27/10/2024 19:00
TOMAS SARL CELIE LAURENS	342503794	1	OCC	34	34-SETE	27/10/2024 07:00	27/10/2024 19:00
EXCELLENCE	342504016	1	OCC	34	34-SETE	27/10/2024 19:00	28/10/2024 07:00
HP AMBULANCES	342502960	1	OCC	34	34-SETE	28/10/2024 07:00	28/10/2024 19:00
THAU	342504024	1	OCC	34	34-SETE	28/10/2024 07:00	28/10/2024 19:00
GARCIA	342500790	1	OCC	34	34-SETE	28/10/2024 19:00	29/10/2024 07:00
HP AMBULANCES	342502960	1	OCC	34	34-SETE	29/10/2024 07:00	29/10/2024 19:00
THAU	342504024	1	OCC	34	34-SETE	29/10/2024 07:00	29/10/2024 19:00
GARCIA	342500790	1	OCC	34	34-SETE	29/10/2024 19:00	30/10/2024 07:00
HP AMBULANCES	342502960	1	OCC	34	34-SETE	30/10/2024 07:00	30/10/2024 19:00
THAU	342504024	1	OCC	34	34-SETE	30/10/2024 07:00	30/10/2024 19:00
GARCIA	342500790	1	OCC	34	34-SETE	30/10/2024 19:00	31/10/2024 07:00
THAU	342504024	1	OCC	34	34-SETE	31/10/2024 07:00	31/10/2024 19:00
ABA	342503489	1	OCC	34	34-SETE	31/10/2024 07:00	31/10/2024 19:00
GARCIA	342500790	1	OCC	34	34-SETE	31/10/2024 19:00	01/11/2024 07:00
GARCIA	342500790	1	OCC	34	34-SETE	01/11/2024 07:00	01/11/2024 19:00
ABA	342503489	1	OCC	34	34-SETE	01/11/2024 07:00	01/11/2024 19:00
THAU	342504024	1	OCC	34	34-SETE	01/11/2024 07:00	01/11/2024 19:00
CORNICHE	342503588	1	OCC	34	34-SETE	01/11/2024 19:00	02/11/2024 07:00
GARCIA	342500790	1	OCC	34	34-SETE	02/11/2024 07:00	02/11/2024 19:00
THAU	342504024	1	OCC	34	34-SETE	02/11/2024 07:00	02/11/2024 19:00
CORNICHE	342503588	1	OCC	34	34-SETE	02/11/2024 19:00	03/11/2024 07:00
EXCELLENCE	342504016	1	OCC	34	34-SETE	03/11/2024 07:00	03/11/2024 19:00

2ème semestre 2024 - Gardes UPH

TOMAS SARL CELIE LAURENS	342503794	1	OCC	34	34-SETE	03/11/2024 07:00	03/11/2024 19:00
		1	OCC	34	34-SETE	03/11/2024 07:00	03/11/2024 19:00
CORNICHE	342503588	1	OCC	34	34-SETE	03/11/2024 19:00	04/11/2024 07:00
GARCIA	342500790	1	OCC	34	34-SETE	04/11/2024 07:00	04/11/2024 19:00
THAU	342504024	1	OCC	34	34-SETE	04/11/2024 07:00	04/11/2024 19:00
THAU	342504024	1	OCC	34	34-SETE	04/11/2024 19:00	05/11/2024 07:00
GARCIA	342500790	1	OCC	34	34-SETE	05/11/2024 07:00	05/11/2024 19:00
THAU	342504024	1	OCC	34	34-SETE	05/11/2024 07:00	05/11/2024 19:00
THAU	342504024	1	OCC	34	34-SETE	05/11/2024 19:00	06/11/2024 07:00
GARCIA	342500790	1	OCC	34	34-SETE	06/11/2024 07:00	06/11/2024 19:00
THAU	342504024	1	OCC	34	34-SETE	06/11/2024 07:00	06/11/2024 19:00
THAU	342504024	1	OCC	34	34-SETE	06/11/2024 19:00	07/11/2024 07:00
HP AMBULANCES	342502960	1	OCC	34	34-SETE	07/11/2024 07:00	11/11/2024 19:00
ABA	342503489	1	OCC	34	34-SETE	07/11/2024 07:00	11/11/2024 19:00
THAU	342504024	1	OCC	34	34-SETE	07/11/2024 19:00	08/11/2024 07:00
HP AMBULANCES	342502960	1	OCC	34	34-SETE	08/11/2024 07:00	08/11/2024 19:00
ABA	342503489	1	OCC	34	34-SETE	08/11/2024 07:00	08/11/2024 19:00
HP AMBULANCES	342502960	1	OCC	34	34-SETE	08/11/2024 19:00	09/11/2024 07:00
HP AMBULANCES	342502960	1	OCC	34	34-SETE	09/11/2024 07:00	09/11/2024 19:00
CORNICHE	342503588	1	OCC	34	34-SETE	09/11/2024 07:00	09/11/2024 19:00
EXCELLENCE	342504016	1	OCC	34	34-SETE	09/11/2024 19:00	10/11/2024 07:00
ABA	342503489	1	OCC	34	34-SETE	10/11/2024 07:00	10/11/2024 19:00
CORNICHE	342503588	1	OCC	34	34-SETE	10/11/2024 07:00	10/11/2024 19:00
TOMAS SARL CELIE LAURENS	342503794	1	OCC	34	34-SETE	10/11/2024 07:00	10/11/2024 19:00
THAU	342504024	1	OCC	34	34-SETE	10/11/2024 19:00	11/11/2024 07:00
HP AMBULANCES	342502960	1	OCC	34	34-SETE	11/11/2024 07:00	11/11/2024 19:00
THAU	342504024	1	OCC	34	34-SETE	11/11/2024 07:00	11/11/2024 19:00
		1	OCC	34	34-SETE	11/11/2024 07:00	11/11/2024 19:00
GARCIA	342500790	1	OCC	34	34-SETE	11/11/2024 19:00	12/11/2024 07:00
HP AMBULANCES	342502960	1	OCC	34	34-SETE	12/11/2024 07:00	12/11/2024 19:00
THAU	342504024	1	OCC	34	34-SETE	12/11/2024 07:00	12/11/2024 19:00
GARCIA	342500790	1	OCC	34	34-SETE	12/11/2024 19:00	13/11/2024 07:00

2ème semestre 2024 - Gardes UPH

HP AMBULANCES	342502960	1	OCC	34	34-SETE	13/11/2024 07:00	13/11/2024 19:00
THAU	342504024	1	OCC	34	34-SETE	13/11/2024 07:00	13/11/2024 19:00
GARCIA	342500790	1	OCC	34	34-SETE	13/11/2024 19:00	14/11/2024 07:00
GARCIA	342500790	1	OCC	34	34-SETE	14/11/2024 07:00	14/11/2024 19:00
ABA	342503489	1	OCC	34	34-SETE	14/11/2024 07:00	14/11/2024 19:00
GARCIA	342500790	1	OCC	34	34-SETE	14/11/2024 19:00	15/11/2024 07:00
GARCIA	342500790	1	OCC	34	34-SETE	15/11/2024 07:00	15/11/2024 19:00
ABA	342503489	1	OCC	34	34-SETE	15/11/2024 07:00	15/11/2024 19:00
HP AMBULANCES	342502960	1	OCC	34	34-SETE	15/11/2024 19:00	16/11/2024 07:00
GARCIA	342500790	1	OCC	34	34-SETE	16/11/2024 07:00	16/11/2024 19:00
GARCIA	342500790	1	OCC	34	34-SETE	16/11/2024 07:00	16/11/2024 19:00
THAU	342504024	1	OCC	34	34-SETE	16/11/2024 19:00	17/11/2024 07:00
ABA	342503489	1	OCC	34	34-SETE	17/11/2024 07:00	17/11/2024 19:00
		1	OCC	34	34-SETE	17/11/2024 07:00	17/11/2024 19:00
		1	OCC	34	34-SETE	17/11/2024 07:00	17/11/2024 19:00
THAU	342504024	1	OCC	34	34-SETE	17/11/2024 19:00	18/11/2024 07:00
GARCIA	342500790	1	OCC	34	34-SETE	18/11/2024 07:00	18/11/2024 19:00
THAU	342504024	1	OCC	34	34-SETE	18/11/2024 07:00	18/11/2024 19:00
THAU	342504024	1	OCC	34	34-SETE	18/11/2024 19:00	19/11/2024 07:00
GARCIA	342500790	1	OCC	34	34-SETE	19/11/2024 07:00	19/11/2024 19:00
THAU	342504024	1	OCC	34	34-SETE	19/11/2024 07:00	19/11/2024 19:00
THAU	342504024	1	OCC	34	34-SETE	19/11/2024 19:00	20/11/2024 07:00
GARCIA	342500790	1	OCC	34	34-SETE	20/11/2024 07:00	20/11/2024 19:00
THAU	342504024	1	OCC	34	34-SETE	20/11/2024 07:00	20/11/2024 19:00
CORNICHE	342503588	1	OCC	34	34-SETE	20/11/2024 19:00	21/11/2024 07:00
HP AMBULANCES	342502960	1	OCC	34	34-SETE	21/11/2024 07:00	21/11/2024 19:00
ABA	342503489	1	OCC	34	34-SETE	21/11/2024 07:00	21/11/2024 19:00
CORNICHE	342503588	1	OCC	34	34-SETE	21/11/2024 19:00	22/11/2024 07:00
HP AMBULANCES	342502960	1	OCC	34	34-SETE	22/11/2024 07:00	22/11/2024 19:00
ABA	342503489	1	OCC	34	34-SETE	22/11/2024 07:00	22/11/2024 19:00
HP AMBULANCES	342502960	1	OCC	34	34-SETE	22/11/2024 19:00	23/11/2024 07:00
HP AMBULANCES	342502960	1	OCC	34	34-SETE	23/11/2024 07:00	23/11/2024 19:00
THAU	342504024	1	OCC	34	34-SETE	23/11/2024 07:00	23/11/2024 19:00

2ème semestre 2024 - Gardes UPH

THAU	342504024	1	OCC	34	34-SETE	23/11/2024 19:00	24/11/2024 07:00
ABA	342503489	1	OCC	34	34-SETE	24/11/2024 07:00	24/11/2024 19:00
CORNICHE	342503588	1	OCC	34	34-SETE	24/11/2024 07:00	24/11/2024 19:00
TOMAS SARL CELIE LAURENS	342503794	1	OCC	34	34-SETE	24/11/2024 07:00	24/11/2024 19:00
THAU	342504024	1	OCC	34	34-SETE	24/11/2024 19:00	25/11/2024 07:00
HP AMBULANCES	342502960	1	OCC	34	34-SETE	25/11/2024 07:00	25/11/2024 19:00
THAU	342504024	1	OCC	34	34-SETE	25/11/2024 07:00	25/11/2024 19:00
GARCIA	342500790	1	OCC	34	34-SETE	25/11/2024 19:00	26/11/2024 07:00
HP AMBULANCES	342502960	1	OCC	34	34-SETE	26/11/2024 07:00	26/11/2024 19:00
THAU	342504024	1	OCC	34	34-SETE	26/11/2024 07:00	26/11/2024 19:00
GARCIA	342500790	1	OCC	34	34-SETE	26/11/2024 19:00	27/11/2024 07:00
HP AMBULANCES	342502960	1	OCC	34	34-SETE	27/11/2024 07:00	27/11/2024 19:00
THAU	342504024	1	OCC	34	34-SETE	27/11/2024 07:00	27/11/2024 19:00
GARCIA	342500790	1	OCC	34	34-SETE	27/11/2024 19:00	28/11/2024 07:00
ABA	342503489	1	OCC	34	34-SETE	28/11/2024 07:00	28/11/2024 19:00
GARCIA	342500790	1	OCC	34	34-SETE	28/11/2024 07:00	28/11/2024 19:00
GARCIA	342500790	1	OCC	34	34-SETE	28/11/2024 19:00	29/11/2024 07:00
GARCIA	342500790	1	OCC	34	34-SETE	29/11/2024 07:00	29/11/2024 19:00
ABA	342503489	1	OCC	34	34-SETE	29/11/2024 07:00	29/11/2024 19:00
THAU	342504024	1	OCC	34	34-SETE	29/11/2024 19:00	30/11/2024 07:00
GARCIA	342500790	1	OCC	34	34-SETE	30/11/2024 07:00	30/11/2024 19:00
GARCIA	342500790	1	OCC	34	34-SETE	30/11/2024 07:00	30/11/2024 19:00
HP AMBULANCES	342502960	1	OCC	34	34-SETE	30/11/2024 19:00	01/12/2024 07:00
ABA	342503489	1	OCC	34	34-SETE	01/12/2024 07:00	01/12/2024 19:00
CORNICHE	342503588	1	OCC	34	34-SETE	01/12/2024 07:00	01/12/2024 19:00
		1	OCC	34	34-SETE	01/12/2024 07:00	01/12/2024 19:00
EXCELLENCE	342504016	1	OCC	34	34-SETE	01/12/2024 19:00	02/12/2024 07:00
GARCIA	342500790	1	OCC	34	34-SETE	02/12/2024 07:00	02/12/2024 19:00
THAU	342504024	1	OCC	34	34-SETE	02/12/2024 07:00	02/12/2024 19:00
THAU	342504024	1	OCC	34	34-SETE	02/12/2024 19:00	03/12/2024 07:00
GARCIA	342500790	1	OCC	34	34-SETE	03/12/2024 07:00	03/12/2024 19:00
THAU	342504024	1	OCC	34	34-SETE	03/12/2024 07:00	03/12/2024 19:00

2ème semestre 2024 - Gardes UPH

THAU	342504024	1	OCC	34	34-SETE	03/12/2024 19:00	04/12/2024 07:00
GARCIA	342500790	1	OCC	34	34-SETE	04/12/2024 07:00	04/12/2024 19:00
THAU	342504024	1	OCC	34	34-SETE	04/12/2024 07:00	04/12/2024 19:00
THAU	342504024	1	OCC	34	34-SETE	04/12/2024 19:00	05/12/2024 07:00
HP AMBULANCES	342502960	1	OCC	34	34-SETE	05/12/2024 07:00	05/12/2024 19:00
ABA	342503489	1	OCC	34	34-SETE	05/12/2024 07:00	05/12/2024 19:00
THAU	342504024	1	OCC	34	34-SETE	05/12/2024 19:00	06/12/2024 07:00
HP AMBULANCES	342502960	1	OCC	34	34-SETE	06/12/2024 07:00	06/12/2024 19:00
ABA	342503489	1	OCC	34	34-SETE	06/12/2024 07:00	06/12/2024 19:00
GARCIA	342500790	1	OCC	34	34-SETE	06/12/2024 19:00	07/12/2024 07:00
HP AMBULANCES	342502960	1	OCC	34	34-SETE	07/12/2024 07:00	07/12/2024 19:00
THAU	342504024	1	OCC	34	34-SETE	07/12/2024 07:00	07/12/2024 19:00
GARCIA	342500790	1	OCC	34	34-SETE	07/12/2024 19:00	08/12/2024 07:00
HP AMBULANCES	342502960	1	OCC	34	34-SETE	08/12/2024 07:00	08/12/2024 19:00
GARCIA	342500790	1	OCC	34	34-SETE	08/12/2024 07:00	08/12/2024 19:00
ABA	342503489	1	OCC	34	34-SETE	08/12/2024 07:00	08/12/2024 19:00
GARCIA	342500790	1	OCC	34	34-SETE	08/12/2024 19:00	09/12/2024 07:00
HP AMBULANCES	342502960	1	OCC	34	34-SETE	09/12/2024 07:00	09/12/2024 19:00
THAU	342504024	1	OCC	34	34-SETE	09/12/2024 07:00	09/12/2024 19:00
GARCIA	342500790	1	OCC	34	34-SETE	09/12/2024 19:00	10/12/2024 07:00
HP AMBULANCES	342502960	1	OCC	34	34-SETE	10/12/2024 07:00	10/12/2024 19:00
THAU	342504024	1	OCC	34	34-SETE	10/12/2024 07:00	10/12/2024 19:00
GARCIA	342500790	1	OCC	34	34-SETE	10/12/2024 19:00	11/12/2024 07:00
HP AMBULANCES	342502960	1	OCC	34	34-SETE	11/12/2024 07:00	11/12/2024 19:00
THAU	342504024	1	OCC	34	34-SETE	11/12/2024 07:00	11/12/2024 19:00
GARCIA	342500790	1	OCC	34	34-SETE	11/12/2024 19:00	12/12/2024 07:00
GARCIA	342500790	1	OCC	34	34-SETE	12/12/2024 07:00	12/12/2024 19:00
ABA	342503489	1	OCC	34	34-SETE	12/12/2024 07:00	12/12/2024 19:00
GARCIA	342500790	1	OCC	34	34-SETE	12/12/2024 19:00	13/12/2024 07:00
GARCIA	342500790	1	OCC	34	34-SETE	13/12/2024 07:00	13/12/2024 19:00
ABA	342503489	1	OCC	34	34-SETE	13/12/2024 07:00	13/12/2024 19:00
HP AMBULANCES	342502960	1	OCC	34	34-SETE	13/12/2024 19:00	14/12/2024 07:00
GARCIA	342500790	1	OCC	34	34-SETE	14/12/2024 07:00	14/12/2024 19:00

2ème semestre 2024 - Gardes UPH

CORNICHE	342503588	1	OCC	34	34-SETE	14/12/2024 07:00	14/12/2024 19:00
THAU	342504024	1	OCC	34	34-SETE	14/12/2024 19:00	15/12/2024 07:00
CORNICHE	342503588	1	OCC	34	34-SETE	15/12/2024 07:00	15/12/2024 19:00
TOMAS SARL CELIE LAURENS	342503794	1	OCC	34	34-SETE	15/12/2024 07:00	15/12/2024 19:00
		1	OCC	34	34-SETE	15/12/2024 07:00	15/12/2024 19:00
THAU	342504024	1	OCC	34	34-SETE	15/12/2024 19:00	16/12/2024 07:00
GARCIA	342500790	1	OCC	34	34-SETE	16/12/2024 07:00	16/12/2024 19:00
THAU	342504024	1	OCC	34	34-SETE	16/12/2024 07:00	16/12/2024 19:00
THAU	342504024	1	OCC	34	34-SETE	16/12/2024 19:00	17/12/2024 07:00
GARCIA	342500790	1	OCC	34	34-SETE	17/12/2024 07:00	17/12/2024 19:00
THAU	342504024	1	OCC	34	34-SETE	17/12/2024 07:00	17/12/2024 19:00
CORNICHE	342503588	1	OCC	34	34-SETE	17/12/2024 19:00	18/12/2024 07:00
GARCIA	342500790	1	OCC	34	34-SETE	18/12/2024 07:00	18/12/2024 19:00
THAU	342504024	1	OCC	34	34-SETE	18/12/2024 07:00	18/12/2024 19:00
CORNICHE	342503588	1	OCC	34	34-SETE	18/12/2024 19:00	19/12/2024 07:00
HP AMBULANCES	342502960	1	OCC	34	34-SETE	19/12/2024 07:00	19/12/2024 19:00
ABA	342503489	1	OCC	34	34-SETE	19/12/2024 07:00	19/12/2024 19:00
CORNICHE	342503588	1	OCC	34	34-SETE	19/12/2024 19:00	20/12/2024 07:00
HP AMBULANCES	342502960	1	OCC	34	34-SETE	20/12/2024 07:00	20/12/2024 19:00
ABA	342503489	1	OCC	34	34-SETE	20/12/2024 07:00	20/12/2024 19:00
HP AMBULANCES	342502960	1	OCC	34	34-SETE	20/12/2024 19:00	21/12/2024 07:00
HP AMBULANCES	342502960	1	OCC	34	34-SETE	21/12/2024 07:00	21/12/2024 19:00
THAU	342504024	1	OCC	34	34-SETE	21/12/2024 07:00	21/12/2024 19:00
EXCELLENCE	342504016	1	OCC	34	34-SETE	21/12/2024 19:00	22/12/2024 07:00
ABA	342503489	1	OCC	34	34-SETE	22/12/2024 07:00	22/12/2024 19:00
CORNICHE	342503588	1	OCC	34	34-SETE	22/12/2024 07:00	22/12/2024 19:00
TOMAS SARL CELIE LAURENS	342503794	1	OCC	34	34-SETE	22/12/2024 07:00	22/12/2024 19:00
EXCELLENCE	342504016	1	OCC	34	34-SETE	22/12/2024 19:00	23/12/2024 07:00
HP AMBULANCES	342502960	1	OCC	34	34-SETE	23/12/2024 07:00	23/12/2024 19:00
THAU	342504024	1	OCC	34	34-SETE	23/12/2024 07:00	23/12/2024 19:00
THAU	342504024	1	OCC	34	34-SETE	23/12/2024 19:00	24/12/2024 07:00
HP AMBULANCES	342502960	1	OCC	34	34-SETE	24/12/2024 07:00	24/12/2024 19:00

2ème semestre 2024 - Gardes UPH

THAU	342504024	1	OCC	34	34-SETE	24/12/2024 07:00	24/12/2024 19:00
THAU	342504024	1	OCC	34	34-SETE	24/12/2024 19:00	25/12/2024 07:00
HP AMBULANCES	342502960	1	OCC	34	34-SETE	25/12/2024 07:00	25/12/2024 19:00
THAU	342504024	1	OCC	34	34-SETE	25/12/2024 07:00	25/12/2024 19:00
		1	OCC	34	34-SETE	25/12/2024 07:00	25/12/2024 19:00
THAU	342504024	1	OCC	34	34-SETE	25/12/2024 19:00	26/12/2024 07:00
GARCIA	342500790	1	OCC	34	34-SETE	26/12/2024 07:00	26/12/2024 19:00
ABA	342503489	1	OCC	34	34-SETE	26/12/2024 07:00	26/12/2024 19:00
THAU	342504024	1	OCC	34	34-SETE	26/12/2024 19:00	27/12/2024 07:00
GARCIA	342500790	1	OCC	34	34-SETE	27/12/2024 07:00	27/12/2024 19:00
ABA	342503489	1	OCC	34	34-SETE	27/12/2024 07:00	27/12/2024 19:00
EXCELLENCE	342504016	1	OCC	34	34-SETE	27/12/2024 19:00	28/12/2024 07:00
GARCIA	342500790	1	OCC	34	34-SETE	28/12/2024 07:00	28/12/2024 19:00
CORNICHE	342503588	1	OCC	34	34-SETE	28/12/2024 07:00	28/12/2024 19:00
EXCELLENCE	342504016	1	OCC	34	34-SETE	28/12/2024 19:00	29/12/2024 07:00
ABA	342503489	1	OCC	34	34-SETE	29/12/2024 07:00	29/12/2024 19:00
CORNICHE	342503588	1	OCC	34	34-SETE	29/12/2024 07:00	29/12/2024 19:00
HP AMBULANCES	342502960	1	OCC	34	34-SETE	29/12/2024 07:00	29/12/2024 19:00
EXCELLENCE	342504016	1	OCC	34	34-SETE	29/12/2024 19:00	30/12/2024 07:00
GARCIA	342500790	1	OCC	34	34-SETE	30/12/2024 07:00	30/12/2024 19:00
THAU	342504024	1	OCC	34	34-SETE	30/12/2024 07:00	30/12/2024 19:00
THAU	342504024	1	OCC	34	34-SETE	30/12/2024 19:00	31/12/2024 07:00
GARCIA	342500790	1	OCC	34	34-SETE	31/12/2024 07:00	31/12/2024 19:00
THAU	342504024	1	OCC	34	34-SETE	31/12/2024 07:00	31/12/2024 19:00
EXCELLENCE	342504016	1	OCC	34	34-SETE	31/12/2024 19:00	01/01/2025 07:00
EXCELLENCE	342504016	1	OCC	34	34-SETE	01/01/2025 07:00	01/01/2025 19:00
		1	OCC	34	34-SETE	01/01/2025 07:00	01/01/2025 19:00
		1	OCC	34	34-SETE	01/01/2025 07:00	01/01/2025 19:00
CORNICHE	342503588	1	OCC	34	34-SETE	01/01/2025 19:00	02/01/2025 07:00

2ème semestre 2024 - Gardes UPH

SECTEUR G - AGDE

TYPE DE GARDE	LIGNES	SEMAINE	SAMEDI	DIMANCHE + JF
Jour	07h-19h	1	1	2
Nuit	19h-07h	1	1	1

En juillet et août, 1 ligne de garde supplémentaire en semaine, samedi, dimanche et JF pour les gardes en H24

Entreprise *	N° AM du PS *	ligne de garde *	Région *	Département *	Secteur *	Date heure de début *	Date heure de fin *
Fontaine	342590221	ligne 1	OCC	34	34-AGDE	01/07/2024 07:00	01/07/2024 19:00
GARRIGUES	342502796	ligne 1	OCC	34	34-AGDE	01/07/2024 07:00	01/07/2024 19:00
Fontaine	342590221	ligne 1	OCC	34	34-AGDE	01/07/2024 19:00	02/07/2024 07:00
GARRIGUES	342502796	ligne 1	OCC	34	34-AGDE	01/07/2024 19:00	02/07/2024 07:00
Fontaine	342590221	ligne 1	OCC	34	34-AGDE	02/07/2024 07:00	02/07/2024 19:00
GARRIGUES	342502796	ligne 1	OCC	34	34-AGDE	02/07/2024 07:00	02/07/2024 19:00
Fontaine	342590221	ligne 1	OCC	34	34-AGDE	02/07/2024 19:00	03/07/2024 07:00
GARRIGUES	342502796	ligne 1	OCC	34	34-AGDE	02/07/2024 19:00	03/07/2024 07:00
Fontaine	342590221	ligne 1	OCC	34	34-AGDE	03/07/2024 07:00	03/07/2024 19:00
GARRIGUES	342502796	ligne 1	OCC	34	34-AGDE	03/07/2024 07:00	03/07/2024 19:00
Fontaine	342590221	ligne 1	OCC	34	34-AGDE	03/07/2024 19:00	04/07/2024 07:00
GARRIGUES	342502796	ligne 1	OCC	34	34-AGDE	03/07/2024 19:00	04/07/2024 07:00
Fontaine	342590221	ligne 1	OCC	34	34-AGDE	04/07/2024 07:00	04/07/2024 19:00
GARRIGUES	342502796	ligne 1	OCC	34	34-AGDE	04/07/2024 07:00	04/07/2024 19:00
Fontaine	342590221	ligne 1	OCC	34	34-AGDE	04/07/2024 19:00	05/07/2024 07:00
GARRIGUES	342502796	ligne 1	OCC	34	34-AGDE	04/07/2024 19:00	05/07/2024 07:00
Fontaine	342590221	ligne 1	OCC	34	34-AGDE	05/07/2024 07:00	05/07/2024 19:00
GARRIGUES	342502796	ligne 1	OCC	34	34-AGDE	05/07/2024 07:00	05/07/2024 19:00
Fontaine	342590221	ligne 1	OCC	34	34-AGDE	05/07/2024 19:00	06/07/2024 07:00
GARRIGUES	342502796	ligne 1	OCC	34	34-AGDE	05/07/2024 19:00	06/07/2024 07:00
Fontaine	342590221	ligne 1	OCC	34	34-AGDE	06/07/2024 07:00	06/07/2024 19:00
GARRIGUES	342502796	ligne 1	OCC	34	34-AGDE	06/07/2024 07:00	06/07/2024 19:00
Fontaine	342590221	ligne 1	OCC	34	34-AGDE	06/07/2024 19:00	07/07/2024 07:00
GARRIGUES	342502796	ligne 1	OCC	34	34-AGDE	06/07/2024 19:00	07/07/2024 07:00

2ème semestre 2024 - Gardes UPH

Fontaine	342590221	ligne 1	OCC	34	34-AGDE	07/07/2024 07:00	07/07/2024 19:00
GARRIGUES	342502796	ligne 1	OCC	34	34-AGDE	07/07/2024 07:00	07/07/2024 19:00
GARRIGUES	342502796	ligne 1	OCC	34	34-AGDE	07/07/2024 07:00	07/07/2024 19:00
Fontaine	342590221	ligne 1	OCC	34	34-AGDE	07/07/2024 19:00	08/07/2024 07:00
GARRIGUES	342502796	ligne 1	OCC	34	34-AGDE	07/07/2024 19:00	08/07/2024 07:00
Fontaine	342590221	ligne 1	OCC	34	34-AGDE	08/07/2024 07:00	08/07/2024 19:00
GARRIGUES	342502796	ligne 1	OCC	34	34-AGDE	08/07/2024 07:00	08/07/2024 19:00
Fontaine	342590221	ligne 1	OCC	34	34-AGDE	08/07/2024 19:00	09/07/2024 07:00
GARRIGUES	342502796	ligne 1	OCC	34	34-AGDE	08/07/2024 19:00	09/07/2024 07:00
Fontaine	342590221	ligne 1	OCC	34	34-AGDE	09/07/2024 07:00	09/07/2024 19:00
GARRIGUES	342502796	ligne 1	OCC	34	34-AGDE	09/07/2024 07:00	09/07/2024 19:00
Fontaine	342590221	ligne 1	OCC	34	34-AGDE	09/07/2024 19:00	10/07/2024 07:00
GARRIGUES	342502796	ligne 1	OCC	34	34-AGDE	09/07/2024 19:00	10/07/2024 07:00
Fontaine	342590221	ligne 1	OCC	34	34-AGDE	10/07/2024 07:00	10/07/2024 19:00
GARRIGUES	342502796	ligne 1	OCC	34	34-AGDE	10/07/2024 07:00	10/07/2024 19:00
Fontaine	342590221	ligne 1	OCC	34	34-AGDE	10/07/2024 19:00	11/07/2024 07:00
GARRIGUES	342502796	ligne 1	OCC	34	34-AGDE	10/07/2024 19:00	11/07/2024 07:00
Fontaine	342590221	ligne 1	OCC	34	34-AGDE	11/07/2024 07:00	11/07/2024 19:00
GARRIGUES	342502796	ligne 1	OCC	34	34-AGDE	11/07/2024 07:00	11/07/2024 19:00
Fontaine	342590221	ligne 1	OCC	34	34-AGDE	11/07/2024 19:00	12/07/2024 07:00
GARRIGUES	342502796	ligne 1	OCC	34	34-AGDE	11/07/2024 19:00	12/07/2024 07:00
Fontaine	342590221	ligne 1	OCC	34	34-AGDE	12/07/2024 07:00	12/07/2024 19:00
GARRIGUES	342502796	ligne 1	OCC	34	34-AGDE	12/07/2024 07:00	12/07/2024 19:00
Fontaine	342590221	ligne 1	OCC	34	34-AGDE	12/07/2024 19:00	13/07/2024 07:00
GARRIGUES	342502796	ligne 1	OCC	34	34-AGDE	12/07/2024 19:00	13/07/2024 07:00
Fontaine	342590221	ligne 1	OCC	34	34-AGDE	13/07/2024 07:00	13/07/2024 19:00
GARRIGUES	342502796	ligne 1	OCC	34	34-AGDE	13/07/2024 07:00	13/07/2024 19:00
Fontaine	342590221	ligne 1	OCC	34	34-AGDE	13/07/2024 19:00	14/07/2024 07:00
GARRIGUES	342502796	ligne 1	OCC	34	34-AGDE	13/07/2024 19:00	14/07/2024 07:00
Fontaine	342590221	ligne 1	OCC	34	34-AGDE	14/07/2024 07:00	14/07/2024 19:00
GARRIGUES	342502796	ligne 1	OCC	34	34-AGDE	14/07/2024 07:00	14/07/2024 19:00
GARRIGUES	342502796	ligne 1	OCC	34	34-AGDE	14/07/2024 07:00	14/07/2024 19:00
Fontaine	342590221	ligne 1	OCC	34	34-AGDE	14/07/2024 19:00	15/07/2024 07:00

2ème semestre 2024 - Gardes UPH

GARRIGUES	342502796	ligne 1	OCC	34	34-AGDE	14/07/2024 19:00	15/07/2024 07:00
Fontaine	342590221	ligne 1	OCC	34	34-AGDE	15/07/2024 07:00	15/07/2024 19:00
GARRIGUES	342502796	ligne 1	OCC	34	34-AGDE	15/07/2024 07:00	15/07/2024 19:00
Fontaine	342590221	ligne 1	OCC	34	34-AGDE	15/07/2024 19:00	16/07/2024 07:00
GARRIGUES	342502796	ligne 1	OCC	34	34-AGDE	15/07/2024 19:00	16/07/2024 07:00
Fontaine	342590221	ligne 1	OCC	34	34-AGDE	16/07/2024 07:00	16/07/2024 19:00
GARRIGUES	342502796	ligne 1	OCC	34	34-AGDE	16/07/2024 07:00	16/07/2024 19:00
Fontaine	342590221	ligne 1	OCC	34	34-AGDE	16/07/2024 19:00	17/07/2024 07:00
GARRIGUES	342502796	ligne 1	OCC	34	34-AGDE	16/07/2024 19:00	17/07/2024 07:00
Fontaine	342590221	ligne 1	OCC	34	34-AGDE	17/07/2024 07:00	17/07/2024 19:00
GARRIGUES	342502796	ligne 1	OCC	34	34-AGDE	17/07/2024 07:00	17/07/2024 19:00
Fontaine	342590221	ligne 1	OCC	34	34-AGDE	17/07/2024 19:00	18/07/2024 07:00
GARRIGUES	342502796	ligne 1	OCC	34	34-AGDE	17/07/2024 19:00	18/07/2024 07:00
Fontaine	342590221	ligne 1	OCC	34	34-AGDE	18/07/2024 07:00	18/07/2024 19:00
GARRIGUES	342502796	ligne 1	OCC	34	34-AGDE	18/07/2024 07:00	18/07/2024 19:00
Fontaine	342590221	ligne 1	OCC	34	34-AGDE	18/07/2024 19:00	19/07/2024 07:00
GARRIGUES	342502796	ligne 1	OCC	34	34-AGDE	18/07/2024 19:00	19/07/2024 07:00
Fontaine	342590221	ligne 1	OCC	34	34-AGDE	19/07/2024 07:00	19/07/2024 19:00
GARRIGUES	342502796	ligne 1	OCC	34	34-AGDE	19/07/2024 07:00	19/07/2024 19:00
Fontaine	342590221	ligne 1	OCC	34	34-AGDE	19/07/2024 19:00	20/07/2024 07:00
GARRIGUES	342502796	ligne 1	OCC	34	34-AGDE	19/07/2024 19:00	20/07/2024 07:00
Fontaine	342590221	ligne 1	OCC	34	34-AGDE	20/07/2024 07:00	20/07/2024 19:00
GARRIGUES	342502796	ligne 1	OCC	34	34-AGDE	20/07/2024 07:00	20/07/2024 19:00
Fontaine	342590221	ligne 1	OCC	34	34-AGDE	20/07/2024 19:00	21/07/2024 07:00
GARRIGUES	342502796	ligne 1	OCC	34	34-AGDE	20/07/2024 19:00	21/07/2024 07:00
Fontaine	342590221	ligne 1	OCC	34	34-AGDE	21/07/2024 07:00	21/07/2024 19:00
GARRIGUES	342502796	ligne 1	OCC	34	34-AGDE	21/07/2024 07:00	21/07/2024 19:00
GARRIGUES	342502796	ligne 1	OCC	34	34-AGDE	21/07/2024 07:00	21/07/2024 19:00
Fontaine	342590221	ligne 1	OCC	34	34-AGDE	21/07/2024 19:00	22/07/2024 07:00
GARRIGUES	342502796	ligne 1	OCC	34	34-AGDE	21/07/2024 19:00	22/07/2024 07:00
Fontaine	342590221	ligne 1	OCC	34	34-AGDE	22/07/2024 07:00	22/07/2024 19:00
GARRIGUES	342502796	ligne 1	OCC	34	34-AGDE	22/07/2024 07:00	22/07/2024 19:00
Fontaine	342590221	ligne 1	OCC	34	34-AGDE	22/07/2024 19:00	23/07/2024 07:00

2ème semestre 2024 - Gardes UPH

GARRIGUES	342502796	ligne 1	OCC	34	34-AGDE	22/07/2024 19:00	23/07/2024 07:00
Fontaine	342590221	ligne 1	OCC	34	34-AGDE	23/07/2024 07:00	23/07/2024 19:00
GARRIGUES	342502796	ligne 1	OCC	34	34-AGDE	23/07/2024 07:00	23/07/2024 19:00
Fontaine	342590221	ligne 1	OCC	34	34-AGDE	23/07/2024 19:00	24/07/2024 07:00
GARRIGUES	342502796	ligne 1	OCC	34	34-AGDE	23/07/2024 19:00	24/07/2024 07:00
Fontaine	342590221	ligne 1	OCC	34	34-AGDE	24/07/2024 07:00	24/07/2024 19:00
GARRIGUES	342502796	ligne 1	OCC	34	34-AGDE	24/07/2024 07:00	24/07/2024 19:00
Fontaine	342590221	ligne 1	OCC	34	34-AGDE	24/07/2024 19:00	25/07/2024 07:00
GARRIGUES	342502796	ligne 1	OCC	34	34-AGDE	24/07/2024 19:00	25/07/2024 07:00
Fontaine	342590221	ligne 1	OCC	34	34-AGDE	25/07/2024 07:00	25/07/2024 19:00
GARRIGUES	342502796	ligne 1	OCC	34	34-AGDE	25/07/2024 07:00	25/07/2024 19:00
Fontaine	342590221	ligne 1	OCC	34	34-AGDE	25/07/2024 19:00	26/07/2024 07:00
GARRIGUES	342502796	ligne 1	OCC	34	34-AGDE	25/07/2024 19:00	26/07/2024 07:00
Fontaine	342590221	ligne 1	OCC	34	34-AGDE	26/07/2024 07:00	26/07/2024 19:00
GARRIGUES	342502796	ligne 1	OCC	34	34-AGDE	26/07/2024 07:00	26/07/2024 19:00
Fontaine	342590221	ligne 1	OCC	34	34-AGDE	26/07/2024 19:00	27/07/2024 07:00
GARRIGUES	342502796	ligne 1	OCC	34	34-AGDE	26/07/2024 19:00	27/07/2024 07:00
Fontaine	342590221	ligne 1	OCC	34	34-AGDE	27/07/2024 07:00	27/07/2024 19:00
GARRIGUES	342502796	ligne 1	OCC	34	34-AGDE	27/07/2024 07:00	27/07/2024 19:00
Fontaine	342590221	ligne 1	OCC	34	34-AGDE	27/07/2024 19:00	28/07/2024 07:00
GARRIGUES	342502796	ligne 1	OCC	34	34-AGDE	27/07/2024 19:00	28/07/2024 07:00
Fontaine	342590221	ligne 1	OCC	34	34-AGDE	28/07/2024 07:00	28/07/2024 19:00
GARRIGUES	342502796	ligne 1	OCC	34	34-AGDE	28/07/2024 07:00	28/07/2024 19:00
GARRIGUES	342502796	ligne 1	OCC	34	34-AGDE	28/07/2024 07:00	28/07/2024 19:00
Fontaine	342590221	ligne 1	OCC	34	34-AGDE	28/07/2024 19:00	29/07/2024 07:00
GARRIGUES	342502796	ligne 1	OCC	34	34-AGDE	28/07/2024 19:00	29/07/2024 07:00
Fontaine	342590221	ligne 1	OCC	34	34-AGDE	29/07/2024 07:00	29/07/2024 19:00
GARRIGUES	342502796	ligne 1	OCC	34	34-AGDE	29/07/2024 07:00	29/07/2024 19:00
Fontaine	342590221	ligne 1	OCC	34	34-AGDE	29/07/2024 19:00	30/07/2024 07:00
GARRIGUES	342502796	ligne 1	OCC	34	34-AGDE	29/07/2024 19:00	30/07/2024 07:00
Fontaine	342590221	ligne 1	OCC	34	34-AGDE	30/07/2024 07:00	30/07/2024 19:00
GARRIGUES	342502796	ligne 1	OCC	34	34-AGDE	30/07/2024 07:00	30/07/2024 19:00
Fontaine	342590221	ligne 1	OCC	34	34-AGDE	30/07/2024 19:00	31/07/2024 07:00

2ème semestre 2024 - Gardes UPH

GARRIGUES	342502796	ligne 1	OCC	34	34-AGDE	30/07/2024 19:00	31/07/2024 07:00
Fontaine	342590221	ligne 1	OCC	34	34-AGDE	31/07/2024 07:00	31/07/2024 19:00
GARRIGUES	342502796	ligne 1	OCC	34	34-AGDE	31/07/2024 07:00	31/07/2024 19:00
Fontaine	342590221	ligne 1	OCC	34	34-AGDE	31/07/2024 19:00	01/08/2024 07:00
GARRIGUES	342502796	ligne 1	OCC	34	34-AGDE	31/07/2024 19:00	01/08/2024 07:00
Fontaine	342590221	ligne 1	OCC	34	34-AGDE	01/08/2024 07:00	01/08/2024 19:00
GARRIGUES	342502796	ligne 1	OCC	34	34-AGDE	01/08/2024 07:00	01/08/2024 19:00
Fontaine	342590221	ligne 1	OCC	34	34-AGDE	01/08/2024 19:00	02/08/2024 07:00
GARRIGUES	342502796	ligne 1	OCC	34	34-AGDE	01/08/2024 19:00	02/08/2024 07:00
Fontaine	342590221	ligne 1	OCC	34	34-AGDE	02/08/2024 07:00	02/08/2024 19:00
GARRIGUES	342502796	ligne 1	OCC	34	34-AGDE	02/08/2024 07:00	02/08/2024 19:00
Fontaine	342590221	ligne 1	OCC	34	34-AGDE	02/08/2024 19:00	03/08/2024 07:00
GARRIGUES	342502796	ligne 1	OCC	34	34-AGDE	02/08/2024 19:00	03/08/2024 07:00
Fontaine	342590221	ligne 1	OCC	34	34-AGDE	03/08/2024 07:00	03/08/2024 19:00
GARRIGUES	342502796	ligne 1	OCC	34	34-AGDE	03/08/2024 07:00	03/08/2024 19:00
Fontaine	342590221	ligne 1	OCC	34	34-AGDE	03/08/2024 19:00	04/08/2024 07:00
GARRIGUES	342502796	ligne 1	OCC	34	34-AGDE	03/08/2024 19:00	04/08/2024 07:00
Fontaine	342590221	ligne 1	OCC	34	34-AGDE	04/08/2024 07:00	04/08/2024 19:00
GARRIGUES	342502796	ligne 1	OCC	34	34-AGDE	04/08/2024 07:00	04/08/2024 19:00
GARRIGUES	342502796	ligne 1	OCC	34	34-AGDE	04/08/2024 07:00	04/08/2024 19:00
Fontaine	342590221	ligne 1	OCC	34	34-AGDE	04/08/2024 19:00	05/08/2024 07:00
GARRIGUES	342502796	ligne 1	OCC	34	34-AGDE	04/08/2024 19:00	05/08/2024 07:00
Fontaine	342590221	ligne 1	OCC	34	34-AGDE	05/08/2024 07:00	05/08/2024 19:00
GARRIGUES	342502796	ligne 1	OCC	34	34-AGDE	05/08/2024 07:00	05/08/2024 19:00
Fontaine	342590221	ligne 1	OCC	34	34-AGDE	05/08/2024 19:00	06/08/2024 07:00
GARRIGUES	342502796	ligne 1	OCC	34	34-AGDE	05/08/2024 19:00	06/08/2024 07:00
Fontaine	342590221	ligne 1	OCC	34	34-AGDE	06/08/2024 07:00	06/08/2024 19:00
GARRIGUES	342502796	ligne 1	OCC	34	34-AGDE	06/08/2024 07:00	06/08/2024 19:00
Fontaine	342590221	ligne 1	OCC	34	34-AGDE	06/08/2024 19:00	07/08/2024 07:00
GARRIGUES	342502796	ligne 1	OCC	34	34-AGDE	06/08/2024 19:00	07/08/2024 07:00
Fontaine	342590221	ligne 1	OCC	34	34-AGDE	07/08/2024 07:00	08/08/2024 19:00
GARRIGUES	342502796	ligne 1	OCC	34	34-AGDE	07/08/2024 07:00	08/08/2024 19:00
Fontaine	342590221	ligne 1	OCC	34	34-AGDE	07/08/2024 19:00	08/08/2024 07:00

2ème semestre 2024 - Gardes UPH

GARRIGUES	342502796	ligne 1	OCC	34	34-AGDE	07/08/2024 19:00	08/08/2024 07:00
Fontaine	342590221	ligne 1	OCC	34	34-AGDE	08/08/2024 07:00	08/08/2024 19:00
GARRIGUES	342502796	ligne 1	OCC	34	34-AGDE	08/08/2024 07:00	08/08/2024 19:00
Fontaine	342590221	ligne 1	OCC	34	34-AGDE	08/08/2024 19:00	09/08/2024 07:00
GARRIGUES	342502796	ligne 1	OCC	34	34-AGDE	08/08/2024 19:00	09/08/2024 07:00
Fontaine	342590221	ligne 1	OCC	34	34-AGDE	09/08/2024 07:00	09/08/2024 19:00
GARRIGUES	342502796	ligne 1	OCC	34	34-AGDE	09/08/2024 07:00	09/08/2024 19:00
Fontaine	342590221	ligne 1	OCC	34	34-AGDE	09/08/2024 19:00	10/08/2024 07:00
GARRIGUES	342502796	ligne 1	OCC	34	34-AGDE	09/08/2024 19:00	10/08/2024 07:00
Fontaine	342590221	ligne 1	OCC	34	34-AGDE	10/08/2024 07:00	10/08/2024 19:00
GARRIGUES	342502796	ligne 1	OCC	34	34-AGDE	10/08/2024 07:00	10/08/2024 19:00
Fontaine	342590221	ligne 1	OCC	34	34-AGDE	10/08/2024 19:00	11/08/2024 07:00
GARRIGUES	342502796	ligne 1	OCC	34	34-AGDE	10/08/2024 19:00	11/08/2024 07:00
Fontaine	342590221	ligne 1	OCC	34	34-AGDE	11/08/2024 07:00	11/08/2024 19:00
GARRIGUES	342502796	ligne 1	OCC	34	34-AGDE	11/08/2024 07:00	11/08/2024 19:00
GARRIGUES	342502796	ligne 1	OCC	34	34-AGDE	11/08/2024 07:00	11/08/2024 19:00
Fontaine	342590221	ligne 1	OCC	34	34-AGDE	11/08/2024 19:00	12/08/2024 07:00
GARRIGUES	342502796	ligne 1	OCC	34	34-AGDE	11/08/2024 19:00	12/08/2024 07:00
Fontaine	342590221	ligne 1	OCC	34	34-AGDE	12/08/2024 07:00	12/08/2024 19:00
GARRIGUES	342502796	ligne 1	OCC	34	34-AGDE	12/08/2024 07:00	12/08/2024 19:00
Fontaine	342590221	ligne 1	OCC	34	34-AGDE	12/08/2024 19:00	13/08/2024 07:00
GARRIGUES	342502796	ligne 1	OCC	34	34-AGDE	12/08/2024 19:00	13/08/2024 07:00
Fontaine	342590221	ligne 1	OCC	34	34-AGDE	13/08/2024 07:00	13/08/2024 19:00
GARRIGUES	342502796	ligne 1	OCC	34	34-AGDE	13/08/2024 07:00	13/08/2024 19:00
Fontaine	342590221	ligne 1	OCC	34	34-AGDE	13/08/2024 19:00	14/08/2024 07:00
GARRIGUES	342502796	ligne 1	OCC	34	34-AGDE	13/08/2024 19:00	14/08/2024 07:00
Fontaine	342590221	ligne 1	OCC	34	34-AGDE	14/08/2024 07:00	14/08/2024 19:00
GARRIGUES	342502796	ligne 1	OCC	34	34-AGDE	14/08/2024 07:00	14/08/2024 19:00
Fontaine	342590221	ligne 1	OCC	34	34-AGDE	14/08/2024 19:00	15/08/2024 07:00
GARRIGUES	342502796	ligne 1	OCC	34	34-AGDE	14/08/2024 19:00	15/08/2024 07:00
Fontaine	342590221	ligne 1	OCC	34	34-AGDE	15/08/2024 07:00	15/08/2024 19:00
GARRIGUES	342502796	ligne 1	OCC	34	34-AGDE	15/08/2024 07:00	15/08/2024 19:00
GARRIGUES	342502796	ligne 1	OCC	34	34-AGDE	15/08/2024 07:00	15/08/2024 19:00

2ème semestre 2024 - Gardes UPH

Fontaine	342590221	ligne 1	OCC	34	34-AGDE	15/08/2024 19:00	16/08/2024 07:00
GARRIGUES	342502796	ligne 1	OCC	34	34-AGDE	15/08/2024 19:00	16/08/2024 07:00
Fontaine	342590221	ligne 1	OCC	34	34-AGDE	16/08/2024 07:00	16/08/2024 19:00
GARRIGUES	342502796	ligne 1	OCC	34	34-AGDE	16/08/2024 07:00	16/08/2024 19:00
Fontaine	342590221	ligne 1	OCC	34	34-AGDE	16/08/2024 19:00	17/08/2024 07:00
GARRIGUES	342502796	ligne 1	OCC	34	34-AGDE	16/08/2024 19:00	17/08/2024 07:00
Fontaine	342590221	ligne 1	OCC	34	34-AGDE	17/08/2024 07:00	17/08/2024 19:00
GARRIGUES	342502796	ligne 1	OCC	34	34-AGDE	17/08/2024 07:00	17/08/2024 19:00
Fontaine	342590221	ligne 1	OCC	34	34-AGDE	17/08/2024 19:00	18/08/2024 07:00
GARRIGUES	342502796	ligne 1	OCC	34	34-AGDE	17/08/2024 19:00	18/08/2024 07:00
Fontaine	342590221	ligne 1	OCC	34	34-AGDE	18/08/2024 07:00	18/08/2024 19:00
GARRIGUES	342502796	ligne 1	OCC	34	34-AGDE	18/08/2024 07:00	18/08/2024 19:00
GARRIGUES	342502796	ligne 1	OCC	34	34-AGDE	18/08/2024 07:00	18/08/2024 19:00
Fontaine	342590221	ligne 1	OCC	34	34-AGDE	18/08/2024 19:00	19/08/2024 07:00
GARRIGUES	342502796	ligne 1	OCC	34	34-AGDE	18/08/2024 19:00	19/08/2024 07:00
Fontaine	342590221	ligne 1	OCC	34	34-AGDE	19/08/2024 07:00	19/08/2024 19:00
GARRIGUES	342502796	ligne 1	OCC	34	34-AGDE	19/08/2024 07:00	19/08/2024 19:00
Fontaine	342590221	ligne 1	OCC	34	34-AGDE	19/08/2024 19:00	20/08/2024 07:00
GARRIGUES	342502796	ligne 1	OCC	34	34-AGDE	19/08/2024 19:00	20/08/2024 07:00
Fontaine	342590221	ligne 1	OCC	34	34-AGDE	20/08/2024 07:00	20/08/2024 19:00
GARRIGUES	342502796	ligne 1	OCC	34	34-AGDE	20/08/2024 07:00	20/08/2024 19:00
Fontaine	342590221	ligne 1	OCC	34	34-AGDE	20/08/2024 19:00	21/08/2024 07:00
GARRIGUES	342502796	ligne 1	OCC	34	34-AGDE	20/08/2024 19:00	21/08/2024 07:00
Fontaine	342590221	ligne 1	OCC	34	34-AGDE	21/08/2024 07:00	21/08/2024 19:00
GARRIGUES	342502796	ligne 1	OCC	34	34-AGDE	21/08/2024 07:00	21/08/2024 19:00
Fontaine	342590221	ligne 1	OCC	34	34-AGDE	21/08/2024 19:00	22/08/2024 07:00
GARRIGUES	342502796	ligne 1	OCC	34	34-AGDE	21/08/2024 19:00	22/08/2024 07:00
Fontaine	342590221	ligne 1	OCC	34	34-AGDE	22/08/2024 07:00	22/08/2024 19:00
GARRIGUES	342502796	ligne 1	OCC	34	34-AGDE	22/08/2024 07:00	22/08/2024 19:00
Fontaine	342590221	ligne 1	OCC	34	34-AGDE	22/08/2024 19:00	23/08/2024 07:00
GARRIGUES	342502796	ligne 1	OCC	34	34-AGDE	22/08/2024 19:00	23/08/2024 07:00
Fontaine	342590221	ligne 1	OCC	34	34-AGDE	23/08/2024 07:00	23/08/2024 19:00
GARRIGUES	342502796	ligne 1	OCC	34	34-AGDE	23/08/2024 07:00	23/08/2024 19:00

2ème semestre 2024 - Gardes UPH

Fontaine	342590221	ligne 1	OCC	34	34-AGDE	23/08/2024 19:00	24/08/2024 07:00
GARRIGUES	342502796	ligne 1	OCC	34	34-AGDE	23/08/2024 19:00	24/08/2024 07:00
Fontaine	342590221	ligne 1	OCC	34	34-AGDE	24/08/2024 07:00	24/08/2024 19:00
GARRIGUES	342502796	ligne 1	OCC	34	34-AGDE	24/08/2024 07:00	24/08/2024 19:00
Fontaine	342590221	ligne 1	OCC	34	34-AGDE	24/08/2024 19:00	25/08/2024 07:00
GARRIGUES	342502796	ligne 1	OCC	34	34-AGDE	24/08/2024 19:00	25/08/2024 07:00
Fontaine	342590221	ligne 1	OCC	34	34-AGDE	25/08/2024 07:00	25/08/2024 19:00
GARRIGUES	342502796	ligne 1	OCC	34	34-AGDE	25/08/2024 07:00	25/08/2024 19:00
GARRIGUES	342502796	ligne 1	OCC	34	34-AGDE	25/08/2024 07:00	25/08/2024 19:00
Fontaine	342590221	ligne 1	OCC	34	34-AGDE	25/08/2024 19:00	26/08/2024 07:00
GARRIGUES	342502796	ligne 1	OCC	34	34-AGDE	25/08/2024 19:00	26/08/2024 07:00
Fontaine	342590221	ligne 1	OCC	34	34-AGDE	26/08/2024 07:00	26/08/2024 19:00
GARRIGUES	342502796	ligne 1	OCC	34	34-AGDE	26/08/2024 07:00	26/08/2024 19:00
Fontaine	342590221	ligne 1	OCC	34	34-AGDE	26/08/2024 19:00	27/08/2024 07:00
GARRIGUES	342502796	ligne 1	OCC	34	34-AGDE	26/08/2024 19:00	27/08/2024 07:00
Fontaine	342590221	ligne 1	OCC	34	34-AGDE	27/08/2024 07:00	27/08/2024 19:00
GARRIGUES	342502796	ligne 1	OCC	34	34-AGDE	27/08/2024 07:00	27/08/2024 19:00
Fontaine	342590221	ligne 1	OCC	34	34-AGDE	27/08/2024 19:00	28/08/2024 19:00
GARRIGUES	342502796	ligne 1	OCC	34	34-AGDE	27/08/2024 19:00	28/08/2024 19:00
Fontaine	342590221	ligne 1	OCC	34	34-AGDE	28/08/2024 07:00	28/08/2024 19:00
GARRIGUES	342502796	ligne 1	OCC	34	34-AGDE	28/08/2024 07:00	28/08/2024 19:00
Fontaine	342590221	ligne 1	OCC	34	34-AGDE	28/08/2024 19:00	29/08/2024 07:00
GARRIGUES	342502796	ligne 1	OCC	34	34-AGDE	28/08/2024 19:00	29/08/2024 07:00
Fontaine	342590221	ligne 1	OCC	34	34-AGDE	29/08/2024 07:00	29/08/2024 19:00
GARRIGUES	342502796	ligne 1	OCC	34	34-AGDE	29/08/2024 07:00	29/08/2024 19:00
Fontaine	342590221	ligne 1	OCC	34	34-AGDE	29/08/2024 19:00	30/08/2024 07:00
GARRIGUES	342502796	ligne 1	OCC	34	34-AGDE	29/08/2024 19:00	30/08/2024 07:00
Fontaine	342590221	ligne 1	OCC	34	34-AGDE	30/08/2024 07:00	30/08/2024 19:00
GARRIGUES	342502796	ligne 1	OCC	34	34-AGDE	30/08/2024 07:00	30/08/2024 19:00
Fontaine	342590221	ligne 1	OCC	34	34-AGDE	30/08/2024 19:00	31/08/2024 07:00
GARRIGUES	342502796	ligne 1	OCC	34	34-AGDE	30/08/2024 19:00	31/08/2024 07:00
Fontaine	342590221	ligne 1	OCC	34	34-AGDE	31/08/2024 07:00	31/08/2024 19:00
GARRIGUES	342502796	ligne 1	OCC	34	34-AGDE	31/08/2024 07:00	31/08/2024 19:00

2ème semestre 2024 - Gardes UPH

Fontaine	342590221	ligne 1	OCC	34	34-AGDE	31/08/2024 19:00	01/09/2024 07:00
GARRIGUES	342502796	ligne 1	OCC	34	34-AGDE	31/08/2024 19:00	01/09/2024 07:00
Fontaine	342590221	ligne 1	OCC	34	34-AGDE	01/09/2024 07:00	01/09/2024 19:00
GARRIGUES	342502796	ligne 1	OCC	34	34-AGDE	01/09/2024 07:00	01/09/2024 19:00
GARRIGUES	342502796	ligne 1	OCC	34	34-AGDE	01/09/2024 19:00	02/09/2024 07:00
Fontaine	342590221	ligne 1	OCC	34	34-AGDE	02/09/2024 07:00	02/09/2024 19:00
GARRIGUES	342502796	ligne 1	OCC	34	34-AGDE	02/09/2024 19:00	03/09/2024 07:00
Fontaine	342590221	ligne 1	OCC	34	34-AGDE	03/09/2024 07:00	03/09/2024 19:00
GARRIGUES	342502796	ligne 1	OCC	34	34-AGDE	03/09/2024 19:00	04/09/2024 07:00
Fontaine	342590221	ligne 1	OCC	34	34-AGDE	04/09/2024 07:00	04/09/2024 19:00
GARRIGUES	342502796	ligne 1	OCC	34	34-AGDE	04/09/2024 19:00	05/09/2024 07:00
GARRIGUES	342502796	ligne 1	OCC	34	34-AGDE	05/09/2024 07:00	05/09/2024 19:00
Fontaine	342590221	ligne 1	OCC	34	34-AGDE	05/09/2024 19:00	06/09/2024 07:00
GARRIGUES	342502796	ligne 1	OCC	34	34-AGDE	06/09/2024 07:00	06/09/2024 19:00
Fontaine	342590221	ligne 1	OCC	34	34-AGDE	06/09/2024 19:00	07/09/2024 07:00
GARRIGUES	342502796	ligne 1	OCC	34	34-AGDE	07/09/2024 07:00	07/09/2024 19:00
Fontaine	342590221	ligne 1	OCC	34	34-AGDE	07/09/2024 19:00	08/09/2024 07:00
GARRIGUES	342502796	ligne 1	OCC	34	34-AGDE	08/09/2024 07:00	08/09/2024 19:00
Fontaine	342590221	ligne 1	OCC	34	34-AGDE	08/09/2024 07:00	08/09/2024 19:00
Fontaine	342590221	ligne 1	OCC	34	34-AGDE	08/09/2024 19:00	09/09/2024 07:00
GARRIGUES	342502796	ligne 1	OCC	34	34-AGDE	09/09/2024 07:00	09/09/2024 19:00
Fontaine	342590221	ligne 1	OCC	34	34-AGDE	09/09/2024 19:00	10/09/2024 07:00
GARRIGUES	342502796	ligne 1	OCC	34	34-AGDE	10/09/2024 07:00	10/09/2024 19:00
Fontaine	342590221	ligne 1	OCC	34	34-AGDE	10/09/2024 19:00	11/09/2024 07:00
Fontaine	342590221	ligne 1	OCC	34	34-AGDE	11/09/2024 07:00	11/09/2024 19:00
GARRIGUES	342502796	ligne 1	OCC	34	34-AGDE	11/09/2024 19:00	12/09/2024 07:00
Fontaine	342590221	ligne 1	OCC	34	34-AGDE	12/09/2024 07:00	12/09/2024 19:00
GARRIGUES	342502796	ligne 1	OCC	34	34-AGDE	12/09/2024 19:00	13/09/2024 07:00
Fontaine	342590221	ligne 1	OCC	34	34-AGDE	13/09/2024 07:00	13/09/2024 19:00
GARRIGUES	342502796	ligne 1	OCC	34	34-AGDE	13/09/2024 19:00	14/09/2024 07:00
Fontaine	342590221	ligne 1	OCC	34	34-AGDE	14/09/2024 07:00	14/09/2024 19:00
GARRIGUES	342502796	ligne 1	OCC	34	34-AGDE	14/09/2024 19:00	15/09/2024 07:00
Fontaine	342590221	ligne 1	OCC	34	34-AGDE	15/09/2024 07:00	15/09/2024 19:00

2ème semestre 2024 - Gardes UPH

GARRIGUES	342502796	ligne 1	OCC	34	34-AGDE	15/09/2024 07:00	15/09/2024 19:00
GARRIGUES	342502796	ligne 1	OCC	34	34-AGDE	15/09/2024 19:00	16/09/2024 07:00
Fontaine	342590221	ligne 1	OCC	34	34-AGDE	16/09/2024 07:00	16/09/2024 19:00
GARRIGUES	342502796	ligne 1	OCC	34	34-AGDE	16/09/2024 19:00	17/09/2024 07:00
Fontaine	342590221	ligne 1	OCC	34	34-AGDE	17/09/2024 07:00	17/09/2024 19:00
GARRIGUES	342502796	ligne 1	OCC	34	34-AGDE	17/09/2024 19:00	18/09/2024 07:00
Fontaine	342590221	ligne 1	OCC	34	34-AGDE	18/09/2024 07:00	18/09/2024 19:00
GARRIGUES	342502796	ligne 1	OCC	34	34-AGDE	18/09/2024 19:00	19/09/2024 07:00
GARRIGUES	342502796	ligne 1	OCC	34	34-AGDE	19/09/2024 07:00	19/09/2024 19:00
Fontaine	342590221	ligne 1	OCC	34	34-AGDE	19/09/2024 19:00	20/09/2024 07:00
GARRIGUES	342502796	ligne 1	OCC	34	34-AGDE	20/09/2024 07:00	20/09/2024 19:00
Fontaine	342590221	ligne 1	OCC	34	34-AGDE	20/09/2024 19:00	21/09/2024 07:00
GARRIGUES	342502796	ligne 1	OCC	34	34-AGDE	21/09/2024 07:00	21/09/2024 19:00
Fontaine	342590221	ligne 1	OCC	34	34-AGDE	21/09/2024 19:00	22/09/2024 07:00
GARRIGUES	342502796	ligne 1	OCC	34	34-AGDE	22/09/2024 07:00	22/09/2024 19:00
Fontaine	342590221	ligne 1	OCC	34	34-AGDE	22/09/2024 07:00	22/09/2024 19:00
Fontaine	342590221	ligne 1	OCC	34	34-AGDE	22/09/2024 19:00	23/09/2024 07:00
GARRIGUES	342502796	ligne 1	OCC	34	34-AGDE	23/09/2024 07:00	23/09/2024 19:00
Fontaine	342590221	ligne 1	OCC	34	34-AGDE	23/09/2024 19:00	24/09/2024 07:00
GARRIGUES	342502796	ligne 1	OCC	34	34-AGDE	24/09/2024 07:00	24/09/2024 19:00
Fontaine	342590221	ligne 1	OCC	34	34-AGDE	24/09/2024 19:00	25/09/2024 07:00
GARRIGUES	342502796	ligne 1	OCC	34	34-AGDE	25/09/2024 07:00	25/09/2024 19:00
Fontaine	342590221	ligne 1	OCC	34	34-AGDE	25/09/2024 19:00	26/09/2024 07:00
Fontaine	342590221	ligne 1	OCC	34	34-AGDE	26/09/2024 07:00	26/09/2024 19:00
GARRIGUES	342502796	ligne 1	OCC	34	34-AGDE	26/09/2024 19:00	27/09/2024 07:00
Fontaine	342590221	ligne 1	OCC	34	34-AGDE	27/09/2024 07:00	27/09/2024 19:00
GARRIGUES	342502796	ligne 1	OCC	34	34-AGDE	27/09/2024 19:00	28/09/2024 07:00
Fontaine	342590221	ligne 1	OCC	34	34-AGDE	28/09/2024 07:00	28/09/2024 19:00
GARRIGUES	342502796	ligne 1	OCC	34	34-AGDE	28/09/2024 19:00	29/09/2024 07:00
Fontaine	342590221	ligne 1	OCC	34	34-AGDE	29/09/2024 07:00	29/09/2024 19:00
GARRIGUES	342502796	ligne 1	OCC	34	34-AGDE	29/09/2024 07:00	29/09/2024 19:00
Fontaine	342590221	ligne 1	OCC	34	34-AGDE	29/09/2024 19:00	30/09/2024 07:00
GARRIGUES	342502796	ligne 1	OCC	34	34-AGDE	30/09/2024 07:00	30/09/2024 19:00

2ème semestre 2024 - Gardes UPH

Fontaine	342590221	ligne 1	OCC	34	34-AGDE	30/09/2024 19:00	01/10/2024 07:00
Fontaine	342590221	ligne 1	OCC	34	34-AGDE	01/10/2024 07:00	01/10/2024 19:00
GARRIGUES	342502796	ligne 1	OCC	34	34-AGDE	01/10/2024 19:00	02/10/2024 07:00
Fontaine	342590221	ligne 1	OCC	34	34-AGDE	02/10/2024 07:00	02/10/2024 19:00
GARRIGUES	342502796	ligne 1	OCC	34	34-AGDE	02/10/2024 19:00	03/10/2024 07:00
GARRIGUES	342502796	ligne 1	OCC	34	34-AGDE	03/10/2024 07:00	03/10/2024 19:00
Fontaine	342590221	ligne 1	OCC	34	34-AGDE	03/10/2024 19:00	04/10/2024 07:00
GARRIGUES	342502796	ligne 1	OCC	34	34-AGDE	04/10/2024 07:00	04/10/2024 19:00
Fontaine	342590221	ligne 1	OCC	34	34-AGDE	04/10/2024 19:00	05/10/2024 07:00
GARRIGUES	342502796	ligne 1	OCC	34	34-AGDE	05/10/2024 07:00	05/10/2024 19:00
Fontaine	342590221	ligne 1	OCC	34	34-AGDE	05/10/2024 19:00	06/10/2024 07:00
GARRIGUES	342502796	ligne 1	OCC	34	34-AGDE	06/10/2024 07:00	06/10/2024 19:00
Fontaine	342590221	ligne 1	OCC	34	34-AGDE	06/10/2024 07:00	06/10/2024 19:00
Fontaine	342590221	ligne 1	OCC	34	34-AGDE	06/10/2024 19:00	07/10/2024 07:00
GARRIGUES	342502796	ligne 1	OCC	34	34-AGDE	07/10/2024 07:00	07/10/2024 19:00
Fontaine	342590221	ligne 1	OCC	34	34-AGDE	07/10/2024 19:00	08/10/2024 07:00
GARRIGUES	342502796	ligne 1	OCC	34	34-AGDE	08/10/2024 07:00	08/10/2024 19:00
Fontaine	342590221	ligne 1	OCC	34	34-AGDE	08/10/2024 19:00	09/10/2024 07:00
GARRIGUES	342502796	ligne 1	OCC	34	34-AGDE	09/10/2024 07:00	09/10/2024 19:00
Fontaine	342590221	ligne 1	OCC	34	34-AGDE	09/10/2024 19:00	10/10/2024 07:00
Fontaine	342590221	ligne 1	OCC	34	34-AGDE	10/10/2024 07:00	10/10/2024 19:00
GARRIGUES	342502796	ligne 1	OCC	34	34-AGDE	10/10/2024 19:00	11/10/2024 07:00
Fontaine	342590221	ligne 1	OCC	34	34-AGDE	11/10/2024 07:00	11/10/2024 19:00
GARRIGUES	342502796	ligne 1	OCC	34	34-AGDE	11/10/2024 19:00	12/10/2024 07:00
Fontaine	342590221	ligne 1	OCC	34	34-AGDE	12/10/2024 07:00	12/10/2024 19:00
GARRIGUES	342502796	ligne 1	OCC	34	34-AGDE	12/10/2024 19:00	13/10/2024 07:00
Fontaine	342590221	ligne 1	OCC	34	34-AGDE	13/10/2024 07:00	13/10/2024 19:00
GARRIGUES	342502796	ligne 1	OCC	34	34-AGDE	13/10/2024 07:00	13/10/2024 19:00
GARRIGUES	342502796	ligne 1	OCC	34	34-AGDE	13/10/2024 19:00	14/10/2024 07:00
Fontaine	342590221	ligne 1	OCC	34	34-AGDE	14/10/2024 07:00	14/10/2024 19:00
GARRIGUES	342502796	ligne 1	OCC	34	34-AGDE	14/10/2024 19:00	15/10/2024 07:00
Fontaine	342590221	ligne 1	OCC	34	34-AGDE	15/10/2024 07:00	15/10/2024 19:00
GARRIGUES	342502796	ligne 1	OCC	34	34-AGDE	15/10/2024 19:00	16/10/2024 07:00

2ème semestre 2024 - Gardes UPH

Fontaine	342590221	ligne 1	OCC	34	34-AGDE	16/10/2024 07:00	16/10/2024 19:00
GARRIGUES	342502796	ligne 1	OCC	34	34-AGDE	16/10/2024 19:00	17/10/2024 07:00
GARRIGUES	342502796	ligne 1	OCC	34	34-AGDE	17/10/2024 07:00	17/10/2024 19:00
Fontaine	342590221	ligne 1	OCC	34	34-AGDE	17/10/2024 19:00	18/10/2024 07:00
GARRIGUES	342502796	ligne 1	OCC	34	34-AGDE	18/10/2024 07:00	18/10/2024 19:00
Fontaine	342590221	ligne 1	OCC	34	34-AGDE	18/10/2024 19:00	19/10/2024 07:00
GARRIGUES	342502796	ligne 1	OCC	34	34-AGDE	19/10/2024 07:00	19/10/2024 19:00
Fontaine	342590221	ligne 1	OCC	34	34-AGDE	19/10/2024 19:00	20/10/2024 07:00
GARRIGUES	342502796	ligne 1	OCC	34	34-AGDE	20/10/2024 07:00	20/10/2024 19:00
Fontaine	342590221	ligne 1	OCC	34	34-AGDE	20/10/2024 07:00	20/10/2024 19:00
Fontaine	342590221	ligne 1	OCC	34	34-AGDE	20/10/2024 19:00	21/10/2024 07:00
GARRIGUES	342502796	ligne 1	OCC	34	34-AGDE	21/10/2024 07:00	21/10/2024 19:00
Fontaine	342590221	ligne 1	OCC	34	34-AGDE	21/10/2024 19:00	22/10/2024 07:00
GARRIGUES	342502796	ligne 1	OCC	34	34-AGDE	22/10/2024 07:00	22/10/2024 19:00
Fontaine	342590221	ligne 1	OCC	34	34-AGDE	22/10/2024 19:00	23/10/2024 07:00
GARRIGUES	342502796	ligne 1	OCC	34	34-AGDE	23/10/2024 07:00	23/10/2024 19:00
Fontaine	342590221	ligne 1	OCC	34	34-AGDE	23/10/2024 19:00	24/10/2024 07:00
Fontaine	342590221	ligne 1	OCC	34	34-AGDE	24/10/2024 07:00	24/10/2024 19:00
GARRIGUES	342502796	ligne 1	OCC	35	34-AGDE	24/10/2024 19:00	25/10/2024 07:00
Fontaine	342590221	ligne 1	OCC	34	34-AGDE	25/10/2024 07:00	25/10/2024 19:00
GARRIGUES	342502796	ligne 1	OCC	34	34-AGDE	25/10/2024 19:00	26/10/2024 07:00
Fontaine	342590221	ligne 1	OCC	34	34-AGDE	26/10/2024 07:00	26/10/2024 19:00
GARRIGUES	342502796	ligne 1	OCC	34	34-AGDE	26/10/2024 19:00	27/10/2024 07:00
Fontaine	342590221	ligne 1	OCC	34	34-AGDE	27/10/2024 07:00	27/10/2024 19:00
GARRIGUES	342502796	ligne 1	OCC	34	34-AGDE	27/10/2024 07:00	27/10/2024 19:00
GARRIGUES	342502796	ligne 1	OCC	34	34-AGDE	27/10/2024 19:00	28/10/2024 07:00
Fontaine	342590221	ligne 1	OCC	34	34-AGDE	28/10/2024 07:00	28/10/2024 19:00
GARRIGUES	342502796	ligne 1	OCC	34	34-AGDE	28/10/2024 19:00	29/10/2024 07:00
Fontaine	342590221	ligne 1	OCC	34	34-AGDE	29/10/2024 07:00	29/10/2024 19:00
GARRIGUES	342502796	ligne 1	OCC	34	34-AGDE	29/10/2024 19:00	30/10/2024 07:00
Fontaine	342590221	ligne 1	OCC	34	34-AGDE	30/10/2024 07:00	30/10/2024 19:00
GARRIGUES	342502796	ligne 1	OCC	34	34-AGDE	30/10/2024 19:00	31/10/2024 07:00
GARRIGUES	342502796	ligne 1	OCC	34	34-AGDE	31/10/2024 07:00	31/10/2024 19:00

2ème semestre 2024 - Gardes UPH

Fontaine	342590221	ligne 1	OCC	34	34-AGDE	31/10/2024 19:00	01/11/2024 07:00
GARRIGUES	342502796	ligne 1	OCC	34	34-AGDE	01/11/2024 07:00	01/11/2024 19:00
Fontaine	342590221	ligne 1	OCC	34	34-AGDE	01/11/2024 07:00	01/11/2024 19:00
Fontaine	342590221	ligne 1	OCC	34	34-AGDE	01/11/2024 19:00	02/11/2024 07:00
GARRIGUES	342502796	ligne 1	OCC	34	34-AGDE	02/11/2024 07:00	02/11/2024 19:00
Fontaine	342590221	ligne 1	OCC	34	34-AGDE	02/11/2024 19:00	03/11/2024 07:00
GARRIGUES	342502796	ligne 1	OCC	34	34-AGDE	03/11/2024 07:00	03/11/2024 19:00
Fontaine	342590221	ligne 1	OCC	34	34-AGDE	03/11/2024 07:00	03/11/2024 19:00
Fontaine	342590221	ligne 1	OCC	34	34-AGDE	03/11/2024 19:00	04/11/2024 07:00
GARRIGUES	342502796	ligne 1	OCC	34	34-AGDE	04/11/2024 07:00	04/11/2024 19:00
Fontaine	342590221	ligne 1	OCC	34	34-AGDE	04/11/2024 19:00	05/11/2024 07:00
GARRIGUES	342502796	ligne 1	OCC	34	34-AGDE	05/11/2024 07:00	05/11/2024 19:00
Fontaine	342590221	ligne 1	OCC	34	34-AGDE	05/11/2024 19:00	06/11/2024 07:00
GARRIGUES	342502796	ligne 1	OCC	34	34-AGDE	06/11/2024 07:00	06/11/2024 19:00
Fontaine	342590221	ligne 1	OCC	34	34-AGDE	06/11/2024 19:00	07/11/2024 07:00
Fontaine	342590221	ligne 1	OCC	34	34-AGDE	07/11/2024 07:00	11/11/2024 19:00
GARRIGUES	342502796	ligne 1	OCC	34	34-AGDE	07/11/2024 19:00	08/11/2024 07:00
Fontaine	342590221	ligne 1	OCC	34	34-AGDE	08/11/2024 07:00	08/11/2024 19:00
GARRIGUES	342502796	ligne 1	OCC	34	34-AGDE	08/11/2024 19:00	09/11/2024 07:00
Fontaine	342590221	ligne 1	OCC	34	34-AGDE	09/11/2024 07:00	09/11/2024 19:00
GARRIGUES	342502796	ligne 1	OCC	34	34-AGDE	09/11/2024 19:00	10/11/2024 07:00
Fontaine	342590221	ligne 1	OCC	34	34-AGDE	10/11/2024 07:00	10/11/2024 19:00
GARRIGUES	342502796	ligne 1	OCC	34	34-AGDE	10/11/2024 07:00	10/11/2024 19:00
GARRIGUES	342502796	ligne 1	OCC	34	34-AGDE	10/11/2024 19:00	11/11/2024 07:00
Fontaine	342590221	ligne 1	OCC	34	34-AGDE	11/11/2024 07:00	11/11/2024 19:00
GARRIGUES	342502796	ligne 1	OCC	34	34-AGDE	11/11/2024 07:00	11/11/2024 19:00
GARRIGUES	342502796	ligne 1	OCC	34	34-AGDE	11/11/2024 19:00	12/11/2024 07:00
Fontaine	342590221	ligne 1	OCC	34	34-AGDE	12/11/2024 07:00	12/11/2024 19:00
GARRIGUES	342502796	ligne 1	OCC	34	34-AGDE	12/11/2024 19:00	13/11/2024 07:00
Fontaine	342590221	ligne 1	OCC	34	34-AGDE	13/11/2024 07:00	13/11/2024 19:00
GARRIGUES	342502796	ligne 1	OCC	34	34-AGDE	13/11/2024 19:00	14/11/2024 07:00
GARRIGUES	342502796	ligne 1	OCC	34	34-AGDE	14/11/2024 07:00	14/11/2024 19:00
Fontaine	342590221	ligne 1	OCC	34	34-AGDE	14/11/2024 19:00	15/11/2024 07:00

2ème semestre 2024 - Gardes UPH

GARRIGUES	342502796	ligne 1	OCC	34	34-AGDE	15/11/2024 07:00	15/11/2024 19:00
Fontaine	342590221	ligne 1	OCC	34	34-AGDE	15/11/2024 19:00	16/11/2024 07:00
GARRIGUES	342502796	ligne 1	OCC	34	34-AGDE	16/11/2024 07:00	16/11/2024 19:00
Fontaine	342590221	ligne 1	OCC	34	34-AGDE	16/11/2024 19:00	17/11/2024 07:00
GARRIGUES	342502796	ligne 1	OCC	34	34-AGDE	17/11/2024 07:00	17/11/2024 19:00
Fontaine	342590221	ligne 1	OCC	34	34-AGDE	17/11/2024 07:00	17/11/2024 19:00
Fontaine	342590221	ligne 1	OCC	34	34-AGDE	17/11/2024 19:00	18/11/2024 07:00
GARRIGUES	342502796	ligne 1	OCC	34	34-AGDE	18/11/2024 07:00	18/11/2024 19:00
Fontaine	342590221	ligne 1	OCC	34	34-AGDE	18/11/2024 19:00	19/11/2024 07:00
GARRIGUES	342502796	ligne 1	OCC	34	34-AGDE	19/11/2024 07:00	19/11/2024 19:00
Fontaine	342590221	ligne 1	OCC	34	34-AGDE	19/11/2024 19:00	20/11/2024 07:00
GARRIGUES	342502796	ligne 1	OCC	34	34-AGDE	20/11/2024 07:00	20/11/2024 19:00
Fontaine	342590221	ligne 1	OCC	34	34-AGDE	20/11/2024 19:00	21/11/2024 07:00
Fontaine	342590221	ligne 1	OCC	34	34-AGDE	21/11/2024 07:00	21/11/2024 19:00
GARRIGUES	342502796	ligne 1	OCC	34	34-AGDE	21/11/2024 19:00	22/11/2024 07:00
Fontaine	342590221	ligne 1	OCC	34	34-AGDE	22/11/2024 07:00	22/11/2024 19:00
GARRIGUES	342502796	ligne 1	OCC	34	34-AGDE	22/11/2024 19:00	23/11/2024 07:00
Fontaine	342590221	ligne 1	OCC	34	34-AGDE	23/11/2024 07:00	23/11/2024 19:00
GARRIGUES	342502796	ligne 1	OCC	34	34-AGDE	23/11/2024 19:00	24/11/2024 07:00
Fontaine	342590221	ligne 1	OCC	34	34-AGDE	24/11/2024 07:00	24/11/2024 19:00
GARRIGUES	342502796	ligne 1	OCC	34	34-AGDE	24/11/2024 07:00	24/11/2024 19:00
GARRIGUES	342502796	ligne 1	OCC	34	34-AGDE	24/11/2024 19:00	25/11/2024 07:00
Fontaine	342590221	ligne 1	OCC	34	34-AGDE	25/11/2024 07:00	25/11/2024 19:00
GARRIGUES	342502796	ligne 1	OCC	34	34-AGDE	25/11/2024 19:00	26/11/2024 07:00
Fontaine	342590221	ligne 1	OCC	34	34-AGDE	26/11/2024 07:00	26/11/2024 19:00
GARRIGUES	342502796	ligne 1	OCC	34	34-AGDE	26/11/2024 19:00	27/11/2024 07:00
Fontaine	342590221	ligne 1	OCC	34	34-AGDE	27/11/2024 07:00	27/11/2024 19:00
GARRIGUES	342502796	ligne 1	OCC	34	34-AGDE	27/11/2024 19:00	28/11/2024 07:00
GARRIGUES	342502796	ligne 1	OCC	34	34-AGDE	28/11/2024 07:00	28/11/2024 19:00
Fontaine	342590221	ligne 1	OCC	34	34-AGDE	28/11/2024 19:00	29/11/2024 07:00
GARRIGUES	342502796	ligne 1	OCC	34	34-AGDE	29/11/2024 07:00	29/11/2024 19:00
Fontaine	342590221	ligne 1	OCC	34	34-AGDE	29/11/2024 19:00	30/11/2024 07:00
GARRIGUES	342502796	ligne 1	OCC	34	34-AGDE	30/11/2024 07:00	30/11/2024 19:00

2ème semestre 2024 - Gardes UPH

Fontaine	342590221	ligne 1	OCC	34	34-AGDE	30/11/2024 19:00	01/12/2024 07:00
GARRIGUES	342502796	ligne 1	OCC	34	34-AGDE	01/12/2024 07:00	01/12/2024 19:00
Fontaine	342590221	ligne 1	OCC	34	34-AGDE	01/12/2024 07:00	01/12/2024 19:00
Fontaine	342590221	ligne 1	OCC	34	34-AGDE	01/12/2024 19:00	02/12/2024 07:00
GARRIGUES	342502796	ligne 1	OCC	34	34-AGDE	02/12/2024 07:00	02/12/2024 19:00
Fontaine	342590221	ligne 1	OCC	34	34-AGDE	02/12/2024 19:00	03/12/2024 07:00
GARRIGUES	342502796	ligne 1	OCC	34	34-AGDE	03/12/2024 07:00	03/12/2024 19:00
Fontaine	342590221	ligne 1	OCC	34	34-AGDE	03/12/2024 19:00	04/12/2024 07:00
GARRIGUES	342502796	ligne 1	OCC	34	34-AGDE	04/12/2024 07:00	04/12/2024 19:00
Fontaine	342590221	ligne 1	OCC	34	34-AGDE	04/12/2024 19:00	05/12/2024 07:00
Fontaine	342590221	ligne 1	OCC	34	34-AGDE	05/12/2024 07:00	05/12/2024 19:00
GARRIGUES	342502796	ligne 1	OCC	34	34-AGDE	05/12/2024 19:00	06/12/2024 07:00
Fontaine	342590221	ligne 1	OCC	34	34-AGDE	06/12/2024 07:00	06/12/2024 19:00
GARRIGUES	342502796	ligne 1	OCC	34	34-AGDE	06/12/2024 19:00	07/12/2024 07:00
Fontaine	342590221	ligne 1	OCC	34	34-AGDE	07/12/2024 07:00	07/12/2024 19:00
GARRIGUES	342502796	ligne 1	OCC	34	34-AGDE	07/12/2024 19:00	08/12/2024 07:00
Fontaine	342590221	ligne 1	OCC	34	34-AGDE	08/12/2024 07:00	08/12/2024 19:00
GARRIGUES	342502796	ligne 1	OCC	34	34-AGDE	08/12/2024 07:00	08/12/2024 19:00
GARRIGUES	342502796	ligne 1	OCC	34	34-AGDE	08/12/2024 19:00	09/12/2024 07:00
Fontaine	342590221	ligne 1	OCC	34	34-AGDE	09/12/2024 07:00	09/12/2024 19:00
GARRIGUES	342502796	ligne 1	OCC	34	34-AGDE	09/12/2024 19:00	10/12/2024 07:00
Fontaine	342590221	ligne 1	OCC	34	34-AGDE	10/12/2024 07:00	10/12/2024 19:00
GARRIGUES	342502796	ligne 1	OCC	34	34-AGDE	10/12/2024 19:00	11/12/2024 07:00
Fontaine	342590221	ligne 1	OCC	34	34-AGDE	11/12/2024 07:00	11/12/2024 19:00
GARRIGUES	342502796	ligne 1	OCC	34	34-AGDE	11/12/2024 19:00	12/12/2024 07:00
GARRIGUES	342502796	ligne 1	OCC	34	34-AGDE	12/12/2024 07:00	12/12/2024 19:00
Fontaine	342590221	ligne 1	OCC	34	34-AGDE	12/12/2024 19:00	13/12/2024 07:00
GARRIGUES	342502796	ligne 1	OCC	34	34-AGDE	13/12/2024 07:00	13/12/2024 19:00
Fontaine	342590221	ligne 1	OCC	34	34-AGDE	13/12/2024 19:00	14/12/2024 07:00
GARRIGUES	342502796	ligne 1	OCC	34	34-AGDE	14/12/2024 07:00	14/12/2024 19:00
Fontaine	342590221	ligne 1	OCC	34	34-AGDE	14/12/2024 19:00	15/12/2024 07:00
GARRIGUES	342502796	ligne 1	OCC	34	34-AGDE	15/12/2024 07:00	15/12/2024 19:00
Fontaine	342590221	ligne 1	OCC	34	34-AGDE	15/12/2024 07:00	15/12/2024 19:00

2ème semestre 2024 - Gardes UPH

Fontaine	342590221	ligne 1	OCC	34	34-AGDE	15/12/2024 19:00	16/12/2024 07:00
GARRIGUES	342502796	ligne 1	OCC	34	34-AGDE	16/12/2024 07:00	16/12/2024 19:00
Fontaine	342590221	ligne 1	OCC	34	34-AGDE	16/12/2024 19:00	17/12/2024 07:00
GARRIGUES	342502796	ligne 1	OCC	34	34-AGDE	17/12/2024 07:00	17/12/2024 19:00
Fontaine	342590221	ligne 1	OCC	34	34-AGDE	17/12/2024 19:00	18/12/2024 07:00
GARRIGUES	342502796	ligne 1	OCC	34	34-AGDE	18/12/2024 07:00	18/12/2024 19:00
Fontaine	342590221	ligne 1	OCC	34	34-AGDE	18/12/2024 19:00	19/12/2024 07:00
Fontaine	342590221	ligne 1	OCC	34	34-AGDE	19/12/2024 07:00	19/12/2024 19:00
GARRIGUES	342502796	ligne 1	OCC	34	34-AGDE	19/12/2024 19:00	20/12/2024 07:00
Fontaine	342590221	ligne 1	OCC	34	34-AGDE	20/12/2024 07:00	20/12/2024 19:00
GARRIGUES	342502796	ligne 1	OCC	34	34-AGDE	20/12/2024 19:00	21/12/2024 07:00
Fontaine	342590221	ligne 1	OCC	34	34-AGDE	21/12/2024 07:00	21/12/2024 19:00
GARRIGUES	342502796	ligne 1	OCC	34	34-AGDE	21/12/2024 19:00	22/12/2024 07:00
Fontaine	342590221	ligne 1	OCC	34	34-AGDE	22/12/2024 07:00	22/12/2024 19:00
GARRIGUES	342502796	ligne 1	OCC	34	34-AGDE	22/12/2024 07:00	22/12/2024 19:00
GARRIGUES	342502796	ligne 1	OCC	34	34-AGDE	22/12/2024 19:00	23/12/2024 07:00
Fontaine	342590221	ligne 1	OCC	34	34-AGDE	23/12/2024 07:00	23/12/2024 19:00
GARRIGUES	342502796	ligne 1	OCC	34	34-AGDE	23/12/2024 19:00	24/12/2024 07:00
Fontaine	342590221	ligne 1	OCC	34	34-AGDE	24/12/2024 07:00	24/12/2024 19:00
GARRIGUES	342502796	ligne 1	OCC	34	34-AGDE	24/12/2024 19:00	25/12/2024 07:00
Fontaine	342590221	ligne 1	OCC	34	34-AGDE	25/12/2024 07:00	25/12/2024 19:00
GARRIGUES	342502796	ligne 1	OCC	34	34-AGDE	25/12/2024 07:00	25/12/2024 19:00
GARRIGUES	342502796	ligne 1	OCC	34	34-AGDE	25/12/2024 19:00	26/12/2024 07:00
GARRIGUES	342502796	ligne 1	OCC	34	34-AGDE	26/12/2024 07:00	26/12/2024 19:00
Fontaine	342590221	ligne 1	OCC	34	34-AGDE	26/12/2024 19:00	27/12/2024 07:00
GARRIGUES	342502796	ligne 1	OCC	34	34-AGDE	27/12/2024 07:00	27/12/2024 19:00
Fontaine	342590221	ligne 1	OCC	34	34-AGDE	27/12/2024 19:00	28/12/2024 07:00
GARRIGUES	342502796	ligne 1	OCC	34	34-AGDE	28/12/2024 07:00	28/12/2024 19:00
Fontaine	342590221	ligne 1	OCC	34	34-AGDE	28/12/2024 19:00	29/12/2024 07:00
GARRIGUES	342502796	ligne 1	OCC	34	34-AGDE	29/12/2024 07:00	29/12/2024 19:00
Fontaine	342590221	ligne 1	OCC	34	34-AGDE	29/12/2024 07:00	29/12/2024 19:00
Fontaine	342590221	ligne 1	OCC	34	34-AGDE	29/12/2024 19:00	30/12/2024 07:00
GARRIGUES	342502796	ligne 1	OCC	34	34-AGDE	30/12/2024 07:00	30/12/2024 19:00

2ème semestre 2024 - Gardes UPH

Fontaine	342590221	ligne 1	OCC	34	34-AGDE	30/12/2024 19:00	31/12/2024 07:00
GARRIGUES	342502796	ligne 1	OCC	34	34-AGDE	31/12/2024 07:00	31/12/2024 19:00
Fontaine	342590221	ligne 1	OCC	34	34-AGDE	31/12/2024 19:00	01/01/2025 07:00
GARRIGUES	342502796	ligne 1	OCC	34	34-AGDE	01/01/2025 07:00	01/01/2025 19:00
Fontaine	342590221	ligne 1	OCC	34	34-AGDE	01/01/2025 07:00	01/01/2025 19:00
Fontaine	342590221	ligne 1	OCC	34	34-AGDE	01/01/2025 19:00	02/01/2025 07:00

2ème semestre 2024 - Gardes UPH

SECTEUR H - MONTPELLIER

TYPE DE GARDE	LIGNES	SEMAINE	SAMEDI	DIMANCHE + JF
Jour	07h-19h	4	4	4
Nuit	19h-07h	3	3	3

Entreprise *	N° AM du PS *	ligne de garde *	Région *	Département *	Secteur *	Date heure de début *	Date heure de fin *
EUROP AMBULANCES CHRISNEL	342503265	1	OCC	34	34-MONTPELLIER	01/07/2024 07:00	01/07/2024 19:00
AMBULANCES MEDITERRANEE 34	342503612	1	OCC	34	34-MONTPELLIER	01/07/2024 07:00	01/07/2024 19:00
AMBULANCE OCCITANE	342503901	1	OCC	34	34-MONTPELLIER	01/07/2024 07:00	01/07/2024 19:00
TOMAS SARL CELIE LAURENS	342503794	1	OCC	34	34-MONTPELLIER	01/07/2024 07:00	01/07/2024 19:00
A2M AMBULANCE	342503711	1	OCC	34	34-MONTPELLIER	01/07/2024 19:00	02/07/2024 07:00
AMBULANCE CONCORDE	342502879	1	OCC	34	34-MONTPELLIER	01/07/2024 19:00	02/07/2024 07:00
AMBULANCE SERVICE LANGUEDOCIENNE	342503174	1	OCC	34	34-MONTPELLIER	01/07/2024 19:00	02/07/2024 07:00
AMBULANCES SIEL CROIX D ARGENT	342590809	1	OCC	34	34-MONTPELLIER	02/07/2024 07:00	02/07/2024 19:00
AMBULANCE ABRI	342500337	1	OCC	34	34-MONTPELLIER	02/07/2024 07:00	02/07/2024 19:00
AMBULANCES DU MILLENAIRE	342503729	1	OCC	34	34-MONTPELLIER	02/07/2024 07:00	02/07/2024 19:00
EDEN AMBULANCES	342503885	1	OCC	34	34-MONTPELLIER	02/07/2024 07:00	02/07/2024 19:00
A2M AMBULANCE	342503711	1	OCC	34	34-MONTPELLIER	02/07/2024 19:00	03/07/2024 07:00
AMBULANCE CONCORDE	342502879	1	OCC	34	34-MONTPELLIER	02/07/2024 19:00	03/07/2024 07:00
AMBULANCE SERVICE LANGUEDOCIENNE	342503174	1	OCC	34	34-MONTPELLIER	02/07/2024 19:00	03/07/2024 07:00
AMBULANCE CONCORDE	342502879	1	OCC	34	34-MONTPELLIER	03/07/2024 07:00	03/07/2024 19:00
AMBULANCE ABRI	342500337	1	OCC	34	34-MONTPELLIER	03/07/2024 07:00	03/07/2024 19:00
AMBULANCES DU MILLENAIRE	342503729	1	OCC	34	34-MONTPELLIER	03/07/2024 07:00	03/07/2024 19:00
A2M AMBULANCE	342503711	1	OCC	34	34-MONTPELLIER	03/07/2024 07:00	03/07/2024 19:00

2ème semestre 2024 - Gardes UPH

A2M AMBULANCE	342503711	1	OCC	34	34-MONTPPELLIER	03/07/2024 19:00	04/07/2024 07:00
AMBULANCE CONCORDE	342502879	1	OCC	34	34-MONTPPELLIER	03/07/2024 19:00	04/07/2024 07:00
AMBULANCE SERVICE LANGUEDOCIENNE	342503174	1	OCC	34	34-MONTPPELLIER	03/07/2024 19:00	04/07/2024 07:00
AMBULANCE SERVICE LANGUEDOCIENNE	342503174	1	OCC	34	34-MONTPPELLIER	04/07/2024 07:00	04/07/2024 19:00
EUROP AMBULANCES CHRISNEL	342503265	1	OCC	34	34-MONTPPELLIER	04/07/2024 07:00	04/07/2024 19:00
AMBULANCES MEDITERRANEE 34	342503612	1	OCC	34	34-MONTPPELLIER	04/07/2024 07:00	04/07/2024 19:00
AMBULANCE OCCITANE	342503901	1	OCC	34	34-MONTPPELLIER	04/07/2024 07:00	04/07/2024 19:00
EUROP AMBULANCES CHRISNEL	342503265	1	OCC	34	34-MONTPPELLIER	04/07/2024 19:00	05/07/2024 07:00
AMBULANCE ABRI	342500337	1	OCC	34	34-MONTPPELLIER	04/07/2024 19:00	05/07/2024 07:00
AMBULANCES DU MILLENAIRE	342503729	1	OCC	34	34-MONTPPELLIER	04/07/2024 19:00	05/07/2024 07:00
TOMAS SARL CELIE LAURENS	342503794	1	OCC	34	34-MONTPPELLIER	05/07/2024 07:00	05/07/2024 19:00
AMBULANCES SIEL CROIX D ARGENT	342590809	1	OCC	34	34-MONTPPELLIER	05/07/2024 07:00	05/07/2024 19:00
AMBULANCES ETOILE	342503984	1	OCC	34	34-MONTPPELLIER	05/07/2024 07:00	05/07/2024 19:00
SARL PRESENCE	342502002	1	OCC	34	34-MONTPPELLIER	05/07/2024 07:00	05/07/2024 19:00
EUROP AMBULANCES CHRISNEL	342503265	1	OCC	34	34-MONTPPELLIER	05/07/2024 19:00	06/07/2024 07:00
AMBULANCE ABRI	342500337	1	OCC	34	34-MONTPPELLIER	05/07/2024 19:00	06/07/2024 07:00
AMBULANCES DU MILLENAIRE	342503729	1	OCC	34	34-MONTPPELLIER	05/07/2024 19:00	06/07/2024 07:00
EDEN AMBULANCES	342503885	1	OCC	34	34-MONTPPELLIER	06/07/2024 07:00	06/07/2024 19:00
AMBULANCE CONCORDE	342502879	1	OCC	34	34-MONTPPELLIER	06/07/2024 07:00	06/07/2024 19:00
AMBULANCES ETOILE	342503984	1	OCC	34	34-MONTPPELLIER	06/07/2024 07:00	06/07/2024 19:00
SARL PRESENCE	342502002	1	OCC	34	34-MONTPPELLIER	06/07/2024 07:00	06/07/2024 19:00
EUROP AMBULANCES CHRISNEL	342503265	1	OCC	34	34-MONTPPELLIER	06/07/2024 19:00	07/07/2024 07:00
AMBULANCE ABRI	342500337	1	OCC	34	34-MONTPPELLIER	06/07/2024 19:00	07/07/2024 07:00
AMBULANCES DU MILLENAIRE	342503729	1	OCC	34	34-MONTPPELLIER	06/07/2024 19:00	07/07/2024 07:00
A2M AMBULANCE	342503711	1	OCC	34	34-MONTPPELLIER	07/07/2024 07:00	07/07/2024 19:00

2ème semestre 2024 - Gardes UPH

AMBULANCE SERVICE LANGUEDOCIENNE	342503174	1	OCC	34	34-MONTPPELLIER	07/07/2024 07:00	07/07/2024 19:00
EUROP AMBULANCES CHRISNEL	342503265	1	OCC	34	34-MONTPPELLIER	07/07/2024 07:00	07/07/2024 19:00
AMBULANCES MEDITERRANEE 34	342503612	1	OCC	34	34-MONTPPELLIER	07/07/2024 07:00	07/07/2024 19:00
EDEN AMBULANCES	342503885	1	OCC	34	34-MONTPPELLIER	07/07/2024 19:00	08/07/2024 07:00
AMBULANCES MEDITERRANEE 34	342503612	1	OCC	34	34-MONTPPELLIER	07/07/2024 19:00	08/07/2024 07:00
AMBULANCE OCCITANE	342503901	1	OCC	34	34-MONTPPELLIER	07/07/2024 19:00	08/07/2024 07:00
AMBULANCE OCCITANE	342503901	1	OCC	34	34-MONTPPELLIER	08/07/2024 07:00	08/07/2024 19:00
TOMAS SARL CELIE LAURENS	342503794	1	OCC	34	34-MONTPPELLIER	08/07/2024 07:00	08/07/2024 19:00
AMBULANCES SIEL CROIX D ARGENT	342590809	1	OCC	34	34-MONTPPELLIER	08/07/2024 07:00	08/07/2024 19:00
AMBULANCE ABRI	342500337	1	OCC	34	34-MONTPPELLIER	08/07/2024 07:00	08/07/2024 19:00
EDEN AMBULANCES	342503885	1	OCC	34	34-MONTPPELLIER	08/07/2024 19:00	09/07/2024 07:00
AMBULANCES MEDITERRANEE 34	342503612	1	OCC	34	34-MONTPPELLIER	08/07/2024 19:00	09/07/2024 07:00
AMBULANCE OCCITANE	342503901	1	OCC	34	34-MONTPPELLIER	08/07/2024 19:00	09/07/2024 07:00
AMBULANCES DU MILLENAIRE	342503729	1	OCC	34	34-MONTPPELLIER	09/07/2024 07:00	09/07/2024 19:00
EDEN AMBULANCES	342503885	1	OCC	34	34-MONTPPELLIER	09/07/2024 07:00	09/07/2024 19:00
AMBULANCE CONCORDE	342502879	1	OCC	34	34-MONTPPELLIER	09/07/2024 07:00	09/07/2024 19:00
AMBULANCE ABRI	342500337	1	OCC	34	34-MONTPPELLIER	09/07/2024 07:00	09/07/2024 19:00
EDEN AMBULANCES	342503885	1	OCC	34	34-MONTPPELLIER	09/07/2024 19:00	10/07/2024 07:00
AMBULANCES MEDITERRANEE 34	342503612	1	OCC	34	34-MONTPPELLIER	09/07/2024 19:00	10/07/2024 07:00
AMBULANCE OCCITANE	342503901	1	OCC	34	34-MONTPPELLIER	09/07/2024 19:00	10/07/2024 07:00
AMBULANCES DU MILLENAIRE	342503729	1	OCC	34	34-MONTPPELLIER	10/07/2024 07:00	10/07/2024 19:00
A2M AMBULANCE	342503711	1	OCC	34	34-MONTPPELLIER	10/07/2024 07:00	10/07/2024 19:00
AMBULANCE SERVICE LANGUEDOCIENNE	342503174	1	OCC	34	34-MONTPPELLIER	10/07/2024 07:00	10/07/2024 19:00
EUROP AMBULANCES CHRISNEL	342503265	1	OCC	34	34-MONTPPELLIER	10/07/2024 07:00	10/07/2024 19:00

2ème semestre 2024 - Gardes UPH

TOMAS SARL CELIE LAURENS	342503794	1	OCC	34	34-MONTPPELLIER	10/07/2024 19:00	11/07/2024 07:00
AMBULANCES SIEL CROIX D ARGENT	342590809	1	OCC	34	34-MONTPPELLIER	10/07/2024 19:00	11/07/2024 07:00
AMBULANCES ETOILE	342503984	1	OCC	34	34-MONTPPELLIER	10/07/2024 19:00	11/07/2024 07:00
AMBULANCES MEDITERRANEE 34	342503612	1	OCC	34	34-MONTPPELLIER	11/07/2024 07:00	11/07/2024 19:00
AMBULANCE OCCITANE	342503901	1	OCC	34	34-MONTPPELLIER	11/07/2024 07:00	11/07/2024 19:00
TOMAS SARL CELIE LAURENS	342503794	1	OCC	34	34-MONTPPELLIER	11/07/2024 07:00	11/07/2024 19:00
AMBULANCES SIEL CROIX D ARGENT	342590809	1	OCC	34	34-MONTPPELLIER	11/07/2024 07:00	11/07/2024 19:00
TOMAS SARL CELIE LAURENS	342503794	1	OCC	34	34-MONTPPELLIER	11/07/2024 19:00	12/07/2024 07:00
AMBULANCES SIEL CROIX D ARGENT	342590809	1	OCC	34	34-MONTPPELLIER	11/07/2024 19:00	12/07/2024 07:00
AMBULANCES ETOILE	342503984	1	OCC	34	34-MONTPPELLIER	11/07/2024 19:00	12/07/2024 07:00
AMBULANCES ETOILE	342503984	1	OCC	34	34-MONTPPELLIER	12/07/2024 07:00	12/07/2024 19:00
SARL PRESENCE	342502002	1	OCC	34	34-MONTPPELLIER	12/07/2024 07:00	12/07/2024 19:00
EDEN AMBULANCES	342503885	1	OCC	34	34-MONTPPELLIER	12/07/2024 07:00	12/07/2024 19:00
AMBULANCE CONCORDE	342502879	1	OCC	34	34-MONTPPELLIER	12/07/2024 07:00	12/07/2024 19:00
TOMAS SARL CELIE LAURENS	342503794	1	OCC	34	34-MONTPPELLIER	12/07/2024 19:00	13/07/2024 07:00
AMBULANCES SIEL CROIX D ARGENT	342590809	1	OCC	34	34-MONTPPELLIER	12/07/2024 19:00	13/07/2024 07:00
AMBULANCES ETOILE	342503984	1	OCC	34	34-MONTPPELLIER	12/07/2024 19:00	13/07/2024 07:00
AMBULANCES ETOILE	342503984	1	OCC	34	34-MONTPPELLIER	13/07/2024 07:00	13/07/2024 19:00
SARL PRESENCE	342502002	1	OCC	34	34-MONTPPELLIER	13/07/2024 07:00	13/07/2024 19:00
A2M AMBULANCE	342503711	1	OCC	34	34-MONTPPELLIER	13/07/2024 07:00	13/07/2024 19:00
AMBULANCE SERVICE LANGUEDOCIENNE	342503174	1	OCC	34	34-MONTPPELLIER	13/07/2024 07:00	13/07/2024 19:00
SARL PRESENCE	342502002	1	OCC	34	34-MONTPPELLIER	13/07/2024 19:00	14/07/2024 07:00
A2M AMBULANCE	342503711	1	OCC	34	34-MONTPPELLIER	13/07/2024 19:00	14/07/2024 07:00
AMBULANCE CONCORDE	342502879	1	OCC	34	34-MONTPPELLIER	13/07/2024 19:00	14/07/2024 07:00
EUROP AMBULANCES CHRISNEL	342503265	1	OCC	34	34-MONTPPELLIER	14/07/2024 07:00	14/07/2024 19:00
AMBULANCES MEDITERRANEE 34	342503612	1	OCC	34	34-MONTPPELLIER	14/07/2024 07:00	14/07/2024 19:00

2ème semestre 2024 - Gardes UPH

AMBULANCE OCCITANE	342503901	1	OCC	34	34-MONTPPELLIER	14/07/2024 07:00	14/07/2024 19:00
TOMAS SARL CELIE LAURENS	342503794	1	OCC	34	34-MONTPPELLIER	14/07/2024 07:00	14/07/2024 19:00
SARL PRESENCE	342502002	1	OCC	34	34-MONTPPELLIER	14/07/2024 19:00	15/07/2024 07:00
A2M AMBULANCE	342503711	1	OCC	34	34-MONTPPELLIER	14/07/2024 19:00	15/07/2024 07:00
AMBULANCE CONCORDE	342502879	1	OCC	34	34-MONTPPELLIER	14/07/2024 19:00	15/07/2024 07:00
AMBULANCES SIEL CROIX D ARGENT	342590809	1	OCC	34	34-MONTPPELLIER	15/07/2024 07:00	15/07/2024 19:00
AMBULANCE ABRI	342500337	1	OCC	34	34-MONTPPELLIER	15/07/2024 07:00	15/07/2024 19:00
AMBULANCES DU MILLENAIRE	342503729	1	OCC	34	34-MONTPPELLIER	15/07/2024 07:00	15/07/2024 19:00
EDEN AMBULANCES	342503885	1	OCC	34	34-MONTPPELLIER	15/07/2024 07:00	15/07/2024 19:00
SARL PRESENCE	342502002	1	OCC	34	34-MONTPPELLIER	15/07/2024 19:00	16/07/2024 07:00
A2M AMBULANCE	342503711	1	OCC	34	34-MONTPPELLIER	15/07/2024 19:00	16/07/2024 07:00
AMBULANCE CONCORDE	342502879	1	OCC	34	34-MONTPPELLIER	15/07/2024 19:00	16/07/2024 07:00
AMBULANCE CONCORDE	342502879	1	OCC	34	34-MONTPPELLIER	16/07/2024 07:00	16/07/2024 19:00
AMBULANCE ABRI	342500337	1	OCC	34	34-MONTPPELLIER	16/07/2024 07:00	16/07/2024 19:00
AMBULANCES DU MILLENAIRE	342503729	1	OCC	34	34-MONTPPELLIER	16/07/2024 07:00	16/07/2024 19:00
A2M AMBULANCE	342503711	1	OCC	34	34-MONTPPELLIER	16/07/2024 07:00	16/07/2024 19:00
AMBULANCE SERVICE LANGUEDOCIENNE	342503174	1	OCC	34	34-MONTPPELLIER	16/07/2024 19:00	17/07/2024 07:00
EUROP AMBULANCES CHRISNEL	342503265	1	OCC	34	34-MONTPPELLIER	16/07/2024 19:00	17/07/2024 07:00
AMBULANCE ABRI	342500337	1	OCC	34	34-MONTPPELLIER	16/07/2024 19:00	17/07/2024 07:00
AMBULANCE SERVICE LANGUEDOCIENNE	342503174	1	OCC	34	34-MONTPPELLIER	17/07/2024 07:00	17/07/2024 19:00
EUROP AMBULANCES CHRISNEL	342503265	1	OCC	34	34-MONTPPELLIER	17/07/2024 07:00	17/07/2024 19:00
AMBULANCES MEDITERRANEE 34	342503612	1	OCC	34	34-MONTPPELLIER	17/07/2024 07:00	17/07/2024 19:00
AMBULANCE OCCITANE	342503901	1	OCC	34	34-MONTPPELLIER	17/07/2024 07:00	17/07/2024 19:00
AMBULANCE SERVICE LANGUEDOCIENNE	342503174	1	OCC	34	34-MONTPPELLIER	17/07/2024 19:00	18/07/2024 07:00
EUROP AMBULANCES CHRISNEL	342503265	1	OCC	34	34-MONTPPELLIER	17/07/2024 19:00	18/07/2024 07:00

2ème semestre 2024 - Gardes UPH

AMBULANCE ABRI	342500337	1	OCC	34	34-MONTPPELLIER	17/07/2024 19:00	18/07/2024 07:00
TOMAS SARL CELIE LAURENS	342503794	1	OCC	34	34-MONTPPELLIER	18/07/2024 07:00	18/07/2024 19:00
AMBULANCES SIEL CROIX D ARGENT	342590809	1	OCC	34	34-MONTPPELLIER	18/07/2024 07:00	18/07/2024 19:00
AMBULANCES ETOILE	342503984	1	OCC	34	34-MONTPPELLIER	18/07/2024 07:00	18/07/2024 19:00
SARL PRESENCE	342502002	1	OCC	34	34-MONTPPELLIER	18/07/2024 07:00	18/07/2024 19:00
AMBULANCE SERVICE LANGUEDOCIENNE	342503174	1	OCC	34	34-MONTPPELLIER	18/07/2024 19:00	19/07/2024 07:00
EUROP AMBULANCES CHRISNEL	342503265	1	OCC	34	34-MONTPPELLIER	18/07/2024 19:00	19/07/2024 07:00
AMBULANCE ABRI	342500337	1	OCC	34	34-MONTPPELLIER	18/07/2024 19:00	19/07/2024 07:00
EDEN AMBULANCES	342503885	1	OCC	34	34-MONTPPELLIER	19/07/2024 07:00	19/07/2024 19:00
AMBULANCE CONCORDE	342502879	1	OCC	34	34-MONTPPELLIER	19/07/2024 07:00	19/07/2024 19:00
AMBULANCES ETOILE	342503984	1	OCC	34	34-MONTPPELLIER	19/07/2024 07:00	19/07/2024 19:00
SARL PRESENCE	342502002	1	OCC	34	34-MONTPPELLIER	19/07/2024 07:00	19/07/2024 19:00
AMBULANCES DU MILLENAIRE	342503729	1	OCC	34	34-MONTPPELLIER	19/07/2024 19:00	20/07/2024 07:00
EDEN AMBULANCES	342503885	1	OCC	34	34-MONTPPELLIER	19/07/2024 19:00	20/07/2024 07:00
AMBULANCES MEDITERRANEE 34	342503612	1	OCC	34	34-MONTPPELLIER	19/07/2024 19:00	20/07/2024 07:00
A2M AMBULANCE	342503711	1	OCC	34	34-MONTPPELLIER	20/07/2024 07:00	20/07/2024 19:00
AMBULANCE SERVICE LANGUEDOCIENNE	342503174	1	OCC	34	34-MONTPPELLIER	20/07/2024 07:00	20/07/2024 19:00
EUROP AMBULANCES CHRISNEL	342503265	1	OCC	34	34-MONTPPELLIER	20/07/2024 07:00	20/07/2024 19:00
AMBULANCES MEDITERRANEE 34	342503612	1	OCC	34	34-MONTPPELLIER	20/07/2024 07:00	20/07/2024 19:00
AMBULANCES DU MILLENAIRE	342503729	1	OCC	34	34-MONTPPELLIER	20/07/2024 19:00	21/07/2024 07:00
EDEN AMBULANCES	342503885	1	OCC	34	34-MONTPPELLIER	20/07/2024 19:00	21/07/2024 07:00
AMBULANCES MEDITERRANEE 34	342503612	1	OCC	34	34-MONTPPELLIER	20/07/2024 19:00	21/07/2024 07:00
AMBULANCE OCCITANE	342503901	1	OCC	34	34-MONTPPELLIER	21/07/2024 07:00	21/07/2024 19:00
TOMAS SARL CELIE LAURENS	342503794	1	OCC	34	34-MONTPPELLIER	21/07/2024 07:00	21/07/2024 19:00
AMBULANCES SIEL CROIX D ARGENT	342590809	1	OCC	34	34-MONTPPELLIER	21/07/2024 07:00	21/07/2024 19:00
AMBULANCE ABRI	342500337	1	OCC	34	34-MONTPPELLIER	21/07/2024 07:00	21/07/2024 19:00

2ème semestre 2024 - Gardes UPH

AMBULANCES DU MILLENAIRE	342503729	1	OCC	34	34-MONTPPELLIER	21/07/2024 19:00	22/07/2024 07:00
EDEN AMBULANCES	342503885	1	OCC	34	34-MONTPPELLIER	21/07/2024 19:00	22/07/2024 07:00
AMBULANCES MEDITERRANEE 34	342503612	1	OCC	34	34-MONTPPELLIER	21/07/2024 19:00	22/07/2024 07:00
AMBULANCES DU MILLENAIRE	342503729	1	OCC	34	34-MONTPPELLIER	22/07/2024 07:00	22/07/2024 19:00
EDEN AMBULANCES	342503885	1	OCC	34	34-MONTPPELLIER	22/07/2024 07:00	22/07/2024 19:00
AMBULANCE CONCORDE	342502879	1	OCC	34	34-MONTPPELLIER	22/07/2024 07:00	22/07/2024 19:00
AMBULANCE ABRI	342500337	1	OCC	34	34-MONTPPELLIER	22/07/2024 07:00	22/07/2024 19:00
AMBULANCE OCCITANE	342503901	1	OCC	34	34-MONTPPELLIER	22/07/2024 19:00	23/07/2024 07:00
TOMAS SARL CELIE LAURENS	342503794	1	OCC	34	34-MONTPPELLIER	22/07/2024 19:00	23/07/2024 07:00
AMBULANCES SIEL CROIX D ARGENT	342590809	1	OCC	34	34-MONTPPELLIER	22/07/2024 19:00	23/07/2024 07:00
AMBULANCES DU MILLENAIRE	342503729	1	OCC	34	34-MONTPPELLIER	23/07/2024 07:00	23/07/2024 19:00
A2M AMBULANCE	342503711	1	OCC	34	34-MONTPPELLIER	23/07/2024 07:00	23/07/2024 19:00
AMBULANCE SERVICE LANGUEDOCIENNE	342503174	1	OCC	34	34-MONTPPELLIER	23/07/2024 07:00	23/07/2024 19:00
EUROP AMBULANCES CHRISNEL	342503265	1	OCC	34	34-MONTPPELLIER	23/07/2024 07:00	23/07/2024 19:00
AMBULANCE OCCITANE	342503901	1	OCC	34	34-MONTPPELLIER	23/07/2024 19:00	24/07/2024 07:00
TOMAS SARL CELIE LAURENS	342503794	1	OCC	34	34-MONTPPELLIER	23/07/2024 19:00	24/07/2024 07:00
AMBULANCES SIEL CROIX D ARGENT	342590809	1	OCC	34	34-MONTPPELLIER	23/07/2024 19:00	24/07/2024 07:00
AMBULANCES MEDITERRANEE 34	342503612	1	OCC	34	34-MONTPPELLIER	24/07/2024 07:00	24/07/2024 19:00
AMBULANCE OCCITANE	342503901	1	OCC	34	34-MONTPPELLIER	24/07/2024 07:00	24/07/2024 19:00
TOMAS SARL CELIE LAURENS	342503794	1	OCC	34	34-MONTPPELLIER	24/07/2024 07:00	24/07/2024 19:00
AMBULANCES SIEL CROIX D ARGENT	342590809	1	OCC	34	34-MONTPPELLIER	24/07/2024 07:00	24/07/2024 19:00
AMBULANCE OCCITANE	342503901	1	OCC	34	34-MONTPPELLIER	24/07/2024 19:00	25/07/2024 07:00
TOMAS SARL CELIE LAURENS	342503794	1	OCC	34	34-MONTPPELLIER	24/07/2024 19:00	25/07/2024 07:00

2ème semestre 2024 - Gardes UPH

AMBULANCES SIEL CROIX D ARGENT	342590809	1	OCC	34	34-MONTPPELLIER	24/07/2024 19:00	25/07/2024 07:00
AMBULANCES ETOILE	342503984	1	OCC	34	34-MONTPPELLIER	25/07/2024 07:00	25/07/2024 19:00
SARL PRESENCE	342502002	1	OCC	34	34-MONTPPELLIER	25/07/2024 07:00	25/07/2024 19:00
EDEN AMBULANCES	342503885	1	OCC	34	34-MONTPPELLIER	25/07/2024 07:00	25/07/2024 19:00
AMBULANCE CONCORDE	342502879	1	OCC	34	34-MONTPPELLIER	25/07/2024 07:00	25/07/2024 19:00
AMBULANCES ETOILE	342503984	1	OCC	34	34-MONTPPELLIER	25/07/2024 19:00	26/07/2024 07:00
SARL PRESENCE	342502002	1	OCC	34	34-MONTPPELLIER	25/07/2024 19:00	26/07/2024 07:00
A2M AMBULANCE	342503711	1	OCC	34	34-MONTPPELLIER	25/07/2024 19:00	26/07/2024 07:00
AMBULANCES ETOILE	342503984	1	OCC	34	34-MONTPPELLIER	26/07/2024 07:00	26/07/2024 19:00
SARL PRESENCE	342502002	1	OCC	34	34-MONTPPELLIER	26/07/2024 07:00	26/07/2024 19:00
A2M AMBULANCE	342503711	1	OCC	34	34-MONTPPELLIER	26/07/2024 07:00	26/07/2024 19:00
AMBULANCE SERVICE LANGUEDOCIENNE	342503174	1	OCC	34	34-MONTPPELLIER	26/07/2024 07:00	26/07/2024 19:00
AMBULANCES ETOILE	342503984	1	OCC	34	34-MONTPPELLIER	26/07/2024 19:00	27/07/2024 07:00
SARL PRESENCE	342502002	1	OCC	34	34-MONTPPELLIER	26/07/2024 19:00	27/07/2024 07:00
A2M AMBULANCE	342503711	1	OCC	34	34-MONTPPELLIER	26/07/2024 19:00	27/07/2024 07:00
EUROP AMBULANCES CHRISNEL	342503265	1	OCC	34	34-MONTPPELLIER	27/07/2024 07:00	27/07/2024 19:00
AMBULANCES MEDITERRANEE 34	342503612	1	OCC	34	34-MONTPPELLIER	27/07/2024 07:00	27/07/2024 19:00
AMBULANCE OCCITANE	342503901	1	OCC	34	34-MONTPPELLIER	27/07/2024 07:00	27/07/2024 19:00
TOMAS SARL CELIE LAURENS	342503794	1	OCC	34	34-MONTPPELLIER	27/07/2024 07:00	27/07/2024 19:00
AMBULANCES ETOILE	342503984	1	OCC	34	34-MONTPPELLIER	27/07/2024 19:00	28/07/2024 07:00
SARL PRESENCE	342502002	1	OCC	34	34-MONTPPELLIER	27/07/2024 19:00	28/07/2024 07:00
A2M AMBULANCE	342503711	1	OCC	34	34-MONTPPELLIER	27/07/2024 19:00	28/07/2024 07:00
AMBULANCES SIEL CROIX D ARGENT	342590809	1	OCC	34	34-MONTPPELLIER	28/07/2024 07:00	28/07/2024 19:00
AMBULANCE ABRI	342500337	1	OCC	34	34-MONTPPELLIER	28/07/2024 07:00	28/07/2024 19:00
AMBULANCES DU MILLENAIRE	342503729	1	OCC	34	34-MONTPPELLIER	28/07/2024 07:00	28/07/2024 19:00
EDEN AMBULANCES	342503885	1	OCC	34	34-MONTPPELLIER	28/07/2024 07:00	28/07/2024 19:00
AMBULANCE CONCORDE	342502879	1	OCC	34	34-MONTPPELLIER	28/07/2024 19:00	29/07/2024 07:00
AMBULANCE SERVICE LANGUEDOCIENNE	342503174	1	OCC	34	34-MONTPPELLIER	28/07/2024 19:00	29/07/2024 07:00

2ème semestre 2024 - Gardes UPH

EUROP AMBULANCES CHRISNEL	342503265	1	OCC	34	34-MONTPPELLIER	28/07/2024 19:00	29/07/2024 07:00
AMBULANCE CONCORDE	342502879	1	OCC	34	34-MONTPPELLIER	29/07/2024 07:00	29/07/2024 19:00
AMBULANCE ABRI	342500337	1	OCC	34	34-MONTPPELLIER	29/07/2024 07:00	29/07/2024 19:00
AMBULANCES DU MILLENAIRE	342503729	1	OCC	34	34-MONTPPELLIER	29/07/2024 07:00	29/07/2024 19:00
A2M AMBULANCE	342503711	1	OCC	34	34-MONTPPELLIER	29/07/2024 07:00	29/07/2024 19:00
AMBULANCE CONCORDE	342502879	1	OCC	34	34-MONTPPELLIER	29/07/2024 19:00	30/07/2024 07:00
AMBULANCE SERVICE LANGUEDOCIENNE	342503174	1	OCC	34	34-MONTPPELLIER	29/07/2024 19:00	30/07/2024 07:00
EUROP AMBULANCES CHRISNEL	342503265	1	OCC	34	34-MONTPPELLIER	29/07/2024 19:00	30/07/2024 07:00
AMBULANCE SERVICE LANGUEDOCIENNE	342503174	1	OCC	34	34-MONTPPELLIER	30/07/2024 07:00	30/07/2024 19:00
EUROP AMBULANCES CHRISNEL	342503265	1	OCC	34	34-MONTPPELLIER	30/07/2024 07:00	30/07/2024 19:00
AMBULANCES MEDITERRANEE 34	342503612	1	OCC	34	34-MONTPPELLIER	30/07/2024 07:00	30/07/2024 19:00
AMBULANCE OCCITANE	342503901	1	OCC	34	34-MONTPPELLIER	30/07/2024 07:00	30/07/2024 19:00
AMBULANCE CONCORDE	342502879	1	OCC	34	34-MONTPPELLIER	30/07/2024 19:00	31/07/2024 07:00
AMBULANCE SERVICE LANGUEDOCIENNE	342503174	1	OCC	34	34-MONTPPELLIER	30/07/2024 19:00	31/07/2024 07:00
EUROP AMBULANCES CHRISNEL	342503265	1	OCC	34	34-MONTPPELLIER	30/07/2024 19:00	31/07/2024 07:00
TOMAS SARL CELIE LAURENS	342503794	1	OCC	34	34-MONTPPELLIER	31/07/2024 07:00	31/07/2024 19:00
AMBULANCES SIEL CROIX D ARGENT	342590809	1	OCC	34	34-MONTPPELLIER	31/07/2024 07:00	31/07/2024 19:00
AMBULANCES ETOILE	342503984	1	OCC	34	34-MONTPPELLIER	31/07/2024 07:00	31/07/2024 19:00
SARL PRESENCE	342502002	1	OCC	34	34-MONTPPELLIER	31/07/2024 07:00	31/07/2024 19:00
AMBULANCE ABRI	342500337	1	OCC	34	34-MONTPPELLIER	31/07/2024 19:00	01/08/2024 07:00
AMBULANCES DU MILLENAIRE	342503729	1	OCC	34	34-MONTPPELLIER	31/07/2024 19:00	01/08/2024 07:00
EDEN AMBULANCES	342503885	1	OCC	34	34-MONTPPELLIER	31/07/2024 19:00	01/08/2024 07:00
EDEN AMBULANCES	342503885	1	OCC	34	34-MONTPPELLIER	01/08/2024 07:00	01/08/2024 19:00
AMBULANCE CONCORDE	342502879	1	OCC	34	34-MONTPPELLIER	01/08/2024 07:00	01/08/2024 19:00
AMBULANCES ETOILE	342503984	1	OCC	34	34-MONTPPELLIER	01/08/2024 07:00	01/08/2024 19:00

2ème semestre 2024 - Gardes UPH

SARL PRESENCE	342502002	1	OCC	34	34-MONTPPELLIER	01/08/2024 07:00	01/08/2024 19:00
AMBULANCE ABRI	342500337	1	OCC	34	34-MONTPPELLIER	01/08/2024 19:00	02/08/2024 07:00
AMBULANCES DU MILLENAIRE	342503729	1	OCC	34	34-MONTPPELLIER	01/08/2024 19:00	02/08/2024 07:00
EDEN AMBULANCES	342503885	1	OCC	34	34-MONTPPELLIER	01/08/2024 19:00	02/08/2024 07:00
A2M AMBULANCE	342503711	1	OCC	34	34-MONTPPELLIER	02/08/2024 07:00	02/08/2024 19:00
AMBULANCE SERVICE LANGUEDOCIENNE	342503174	1	OCC	34	34-MONTPPELLIER	02/08/2024 07:00	02/08/2024 19:00
EUROP AMBULANCES CHRISNEL	342503265	1	OCC	34	34-MONTPPELLIER	02/08/2024 07:00	02/08/2024 19:00
AMBULANCES MEDITERRANEE 34	342503612	1	OCC	34	34-MONTPPELLIER	02/08/2024 07:00	02/08/2024 19:00
AMBULANCE ABRI	342500337	1	OCC	34	34-MONTPPELLIER	02/08/2024 19:00	03/08/2024 07:00
AMBULANCES DU MILLENAIRE	342503729	1	OCC	34	34-MONTPPELLIER	02/08/2024 19:00	03/08/2024 07:00
EDEN AMBULANCES	342503885	1	OCC	34	34-MONTPPELLIER	02/08/2024 19:00	03/08/2024 07:00
AMBULANCE OCCITANE	342503901	1	OCC	34	34-MONTPPELLIER	03/08/2024 07:00	03/08/2024 19:00
TOMAS SARL CELIE LAURENS	342503794	1	OCC	34	34-MONTPPELLIER	03/08/2024 07:00	03/08/2024 19:00
AMBULANCES SIEL CROIX D ARGENT	342590809	1	OCC	34	34-MONTPPELLIER	03/08/2024 07:00	03/08/2024 19:00
AMBULANCE ABRI	342500337	1	OCC	34	34-MONTPPELLIER	03/08/2024 07:00	03/08/2024 19:00
AMBULANCES MEDITERRANEE 34	342503612	1	OCC	34	34-MONTPPELLIER	03/08/2024 19:00	04/08/2024 07:00
AMBULANCE OCCITANE	342503901	1	OCC	34	34-MONTPPELLIER	03/08/2024 19:00	04/08/2024 07:00
TOMAS SARL CELIE LAURENS	342503794	1	OCC	34	34-MONTPPELLIER	03/08/2024 19:00	04/08/2024 07:00
AMBULANCES DU MILLENAIRE	342503729	1	OCC	34	34-MONTPPELLIER	04/08/2024 07:00	04/08/2024 19:00
EDEN AMBULANCES	342503885	1	OCC	34	34-MONTPPELLIER	04/08/2024 07:00	04/08/2024 19:00
AMBULANCE CONCORDE	342502879	1	OCC	34	34-MONTPPELLIER	04/08/2024 07:00	04/08/2024 19:00
AMBULANCE ABRI	342500337	1	OCC	34	34-MONTPPELLIER	04/08/2024 07:00	04/08/2024 19:00
AMBULANCES MEDITERRANEE 34	342503612	1	OCC	34	34-MONTPPELLIER	04/08/2024 19:00	05/08/2024 07:00
AMBULANCE OCCITANE	342503901	1	OCC	34	34-MONTPPELLIER	04/08/2024 19:00	05/08/2024 07:00
TOMAS SARL CELIE LAURENS	342503794	1	OCC	34	34-MONTPPELLIER	04/08/2024 19:00	05/08/2024 07:00

2ème semestre 2024 - Gardes UPH

AMBULANCES DU MILLENAIRE	342503729	1	OCC	34	34-MONTPPELLIER	05/08/2024 07:00	05/08/2024 19:00
A2M AMBULANCE	342503711	1	OCC	34	34-MONTPPELLIER	05/08/2024 07:00	05/08/2024 19:00
AMBULANCE SERVICE LANGUEDOCIENNE	342503174	1	OCC	34	34-MONTPPELLIER	05/08/2024 07:00	05/08/2024 19:00
EUROP AMBULANCES CHRISNEL	342503265	1	OCC	34	34-MONTPPELLIER	05/08/2024 07:00	05/08/2024 19:00
AMBULANCES MEDITERRANEE 34	342503612	1	OCC	34	34-MONTPPELLIER	05/08/2024 19:00	06/08/2024 07:00
AMBULANCE OCCITANE	342503901	1	OCC	34	34-MONTPPELLIER	05/08/2024 19:00	06/08/2024 07:00
TOMAS SARL CELIE LAURENS	342503794	1	OCC	34	34-MONTPPELLIER	05/08/2024 19:00	06/08/2024 07:00
AMBULANCES MEDITERRANEE 34	342503612	1	OCC	34	34-MONTPPELLIER	06/08/2024 07:00	06/08/2024 19:00
AMBULANCE OCCITANE	342503901	1	OCC	34	34-MONTPPELLIER	06/08/2024 07:00	06/08/2024 19:00
TOMAS SARL CELIE LAURENS	342503794	1	OCC	34	34-MONTPPELLIER	06/08/2024 07:00	06/08/2024 19:00
AMBULANCES SIEL CROIX D ARGENT	342590809	1	OCC	34	34-MONTPPELLIER	06/08/2024 07:00	06/08/2024 19:00
AMBULANCES SIEL CROIX D ARGENT	342590809	1	OCC	34	34-MONTPPELLIER	06/08/2024 19:00	07/08/2024 07:00
AMBULANCES ETOILE	342503984	1	OCC	34	34-MONTPPELLIER	06/08/2024 19:00	07/08/2024 07:00
SARL PRESENCE	342502002	1	OCC	34	34-MONTPPELLIER	06/08/2024 19:00	07/08/2024 07:00
AMBULANCES ETOILE	342503984	1	OCC	34	34-MONTPPELLIER	07/08/2024 07:00	08/08/2024 19:00
SARL PRESENCE	342502002	1	OCC	34	34-MONTPPELLIER	07/08/2024 07:00	08/08/2024 19:00
EDEN AMBULANCES	342503885	1	OCC	34	34-MONTPPELLIER	07/08/2024 07:00	08/08/2024 19:00
AMBULANCE CONCORDE	342502879	1	OCC	34	34-MONTPPELLIER	07/08/2024 07:00	08/08/2024 19:00
AMBULANCES SIEL CROIX D ARGENT	342590809	1	OCC	34	34-MONTPPELLIER	07/08/2024 19:00	08/08/2024 07:00
AMBULANCES ETOILE	342503984	1	OCC	34	34-MONTPPELLIER	07/08/2024 19:00	08/08/2024 07:00
SARL PRESENCE	342502002	1	OCC	34	34-MONTPPELLIER	07/08/2024 19:00	08/08/2024 07:00
AMBULANCES ETOILE	342503984	1	OCC	34	34-MONTPPELLIER	08/08/2024 07:00	08/08/2024 19:00
SARL PRESENCE	342502002	1	OCC	34	34-MONTPPELLIER	08/08/2024 07:00	08/08/2024 19:00
A2M AMBULANCE	342503711	1	OCC	34	34-MONTPPELLIER	08/08/2024 07:00	08/08/2024 19:00
AMBULANCE SERVICE LANGUEDOCIENNE	342503174	1	OCC	34	34-MONTPPELLIER	08/08/2024 07:00	08/08/2024 19:00
AMBULANCES SIEL CROIX D ARGENT	342590809	1	OCC	34	34-MONTPPELLIER	08/08/2024 19:00	09/08/2024 07:00

2ème semestre 2024 - Gardes UPH

AMBULANCES ETOILE	342503984	1	OCC	34	34-MONTPPELLIER	08/08/2024 19:00	09/08/2024 07:00
SARL PRESENCE	342502002	1	OCC	34	34-MONTPPELLIER	08/08/2024 19:00	09/08/2024 07:00
EUROP AMBULANCES CHRISNEL	342503265	1	OCC	34	34-MONTPPELLIER	09/08/2024 07:00	09/08/2024 19:00
AMBULANCES MEDITERRANEE 34	342503612	1	OCC	34	34-MONTPPELLIER	09/08/2024 07:00	09/08/2024 19:00
AMBULANCE OCCITANE	342503901	1	OCC	34	34-MONTPPELLIER	09/08/2024 07:00	09/08/2024 19:00
TOMAS SARL CELIE LAURENS	342503794	1	OCC	34	34-MONTPPELLIER	09/08/2024 07:00	09/08/2024 19:00
A2M AMBULANCE	342503711	1	OCC	34	34-MONTPPELLIER	09/08/2024 19:00	10/08/2024 07:00
AMBULANCE CONCORDE	342502879	1	OCC	34	34-MONTPPELLIER	09/08/2024 19:00	10/08/2024 07:00
AMBULANCE SERVICE LANGUEDOCIENNE	342503174	1	OCC	34	34-MONTPPELLIER	09/08/2024 19:00	10/08/2024 07:00
AMBULANCES SIEL CROIX D ARGENT	342590809	1	OCC	34	34-MONTPPELLIER	10/08/2024 07:00	10/08/2024 19:00
AMBULANCE ABRI	342500337	1	OCC	34	34-MONTPPELLIER	10/08/2024 07:00	10/08/2024 19:00
AMBULANCES DU MILLENAIRE	342503729	1	OCC	34	34-MONTPPELLIER	10/08/2024 07:00	10/08/2024 19:00
EDEN AMBULANCES	342503885	1	OCC	34	34-MONTPPELLIER	10/08/2024 07:00	10/08/2024 19:00
A2M AMBULANCE	342503711	1	OCC	34	34-MONTPPELLIER	10/08/2024 19:00	11/08/2024 07:00
AMBULANCE CONCORDE	342502879	1	OCC	34	34-MONTPPELLIER	10/08/2024 19:00	11/08/2024 07:00
AMBULANCE SERVICE LANGUEDOCIENNE	342503174	1	OCC	34	34-MONTPPELLIER	10/08/2024 19:00	11/08/2024 07:00
AMBULANCE CONCORDE	342502879	1	OCC	34	34-MONTPPELLIER	11/08/2024 07:00	11/08/2024 19:00
AMBULANCE ABRI	342500337	1	OCC	34	34-MONTPPELLIER	11/08/2024 07:00	11/08/2024 19:00
AMBULANCES DU MILLENAIRE	342503729	1	OCC	34	34-MONTPPELLIER	11/08/2024 07:00	11/08/2024 19:00
A2M AMBULANCE	342503711	1	OCC	34	34-MONTPPELLIER	11/08/2024 07:00	11/08/2024 19:00
A2M AMBULANCE	342503711	1	OCC	34	34-MONTPPELLIER	11/08/2024 19:00	12/08/2024 07:00
AMBULANCE CONCORDE	342502879	1	OCC	34	34-MONTPPELLIER	11/08/2024 19:00	12/08/2024 07:00
AMBULANCE SERVICE LANGUEDOCIENNE	342503174	1	OCC	34	34-MONTPPELLIER	11/08/2024 19:00	12/08/2024 07:00
AMBULANCE SERVICE LANGUEDOCIENNE	342503174	1	OCC	34	34-MONTPPELLIER	12/08/2024 07:00	12/08/2024 19:00
EUROP AMBULANCES CHRISNEL	342503265	1	OCC	34	34-MONTPPELLIER	12/08/2024 07:00	12/08/2024 19:00

2ème semestre 2024 - Gardes UPH

AMBULANCES MEDITERRANEE 34	342503612	1	OCC	34	34-MONTPELLIER	12/08/2024 07:00	12/08/2024 19:00
AMBULANCE OCCITANE	342503901	1	OCC	34	34-MONTPELLIER	12/08/2024 07:00	12/08/2024 19:00
EUROP AMBULANCES CHRISNEL	342503265	1	OCC	34	34-MONTPELLIER	12/08/2024 19:00	13/08/2024 07:00
AMBULANCE ABRI	342500337	1	OCC	34	34-MONTPELLIER	12/08/2024 19:00	13/08/2024 07:00
AMBULANCES DU MILLENAIRE	342503729	1	OCC	34	34-MONTPELLIER	12/08/2024 19:00	13/08/2024 07:00
TOMAS SARL CELIE LAURENS	342503794	1	OCC	34	34-MONTPELLIER	13/08/2024 07:00	13/08/2024 19:00
AMBULANCES SIEL CROIX D ARGENT	342590809	1	OCC	34	34-MONTPELLIER	13/08/2024 07:00	13/08/2024 19:00
AMBULANCES ETOILE	342503984	1	OCC	34	34-MONTPELLIER	13/08/2024 07:00	13/08/2024 19:00
SARL PRESENCE	342502002	1	OCC	34	34-MONTPELLIER	13/08/2024 07:00	13/08/2024 19:00
EUROP AMBULANCES CHRISNEL	342503265	1	OCC	34	34-MONTPELLIER	13/08/2024 19:00	14/08/2024 07:00
AMBULANCE ABRI	342500337	1	OCC	34	34-MONTPELLIER	13/08/2024 19:00	14/08/2024 07:00
AMBULANCES DU MILLENAIRE	342503729	1	OCC	34	34-MONTPELLIER	13/08/2024 19:00	14/08/2024 07:00
EDEN AMBULANCES	342503885	1	OCC	34	34-MONTPELLIER	14/08/2024 07:00	14/08/2024 19:00
AMBULANCE CONCORDE	342502879	1	OCC	34	34-MONTPELLIER	14/08/2024 07:00	14/08/2024 19:00
AMBULANCES ETOILE	342503984	1	OCC	34	34-MONTPELLIER	14/08/2024 07:00	14/08/2024 19:00
SARL PRESENCE	342502002	1	OCC	34	34-MONTPELLIER	14/08/2024 07:00	14/08/2024 19:00
EUROP AMBULANCES CHRISNEL	342503265	1	OCC	34	34-MONTPELLIER	14/08/2024 19:00	15/08/2024 07:00
AMBULANCE ABRI	342500337	1	OCC	34	34-MONTPELLIER	14/08/2024 19:00	15/08/2024 07:00
AMBULANCES DU MILLENAIRE	342503729	1	OCC	34	34-MONTPELLIER	14/08/2024 19:00	15/08/2024 07:00
A2M AMBULANCE	342503711	1	OCC	34	34-MONTPELLIER	15/08/2024 07:00	15/08/2024 19:00
AMBULANCE SERVICE LANGUEDOCIENNE	342503174	1	OCC	34	34-MONTPELLIER	15/08/2024 07:00	15/08/2024 19:00
EUROP AMBULANCES CHRISNEL	342503265	1	OCC	34	34-MONTPELLIER	15/08/2024 07:00	15/08/2024 19:00
AMBULANCES MEDITERRANEE 34	342503612	1	OCC	34	34-MONTPELLIER	15/08/2024 07:00	15/08/2024 19:00
EDEN AMBULANCES	342503885	1	OCC	34	34-MONTPELLIER	15/08/2024 19:00	16/08/2024 07:00
AMBULANCES MEDITERRANEE 34	342503612	1	OCC	34	34-MONTPELLIER	15/08/2024 19:00	16/08/2024 07:00

2ème semestre 2024 - Gardes UPH

AMBULANCE OCCITANE	342503901	1	OCC	34	34-MONTPPELLIER	15/08/2024 19:00	16/08/2024 07:00
AMBULANCE OCCITANE	342503901	1	OCC	34	34-MONTPPELLIER	16/08/2024 07:00	16/08/2024 19:00
TOMAS SARL CELIE LAURENS	342503794	1	OCC	34	34-MONTPPELLIER	16/08/2024 07:00	16/08/2024 19:00
AMBULANCES SIEL CROIX D ARGENT	342590809	1	OCC	34	34-MONTPPELLIER	16/08/2024 07:00	16/08/2024 19:00
AMBULANCE ABRI	342500337	1	OCC	34	34-MONTPPELLIER	16/08/2024 07:00	16/08/2024 19:00
EDEN AMBULANCES	342503885	1	OCC	34	34-MONTPPELLIER	16/08/2024 19:00	17/08/2024 07:00
AMBULANCES MEDITERRANEE 34	342503612	1	OCC	34	34-MONTPPELLIER	16/08/2024 19:00	17/08/2024 07:00
AMBULANCE OCCITANE	342503901	1	OCC	34	34-MONTPPELLIER	16/08/2024 19:00	17/08/2024 07:00
AMBULANCES DU MILLENAIRE	342503729	1	OCC	34	34-MONTPPELLIER	17/08/2024 07:00	17/08/2024 19:00
EDEN AMBULANCES	342503885	1	OCC	34	34-MONTPPELLIER	17/08/2024 07:00	17/08/2024 19:00
AMBULANCE CONCORDE	342502879	1	OCC	34	34-MONTPPELLIER	17/08/2024 07:00	17/08/2024 19:00
AMBULANCE ABRI	342500337	1	OCC	34	34-MONTPPELLIER	17/08/2024 07:00	17/08/2024 19:00
EDEN AMBULANCES	342503885	1	OCC	34	34-MONTPPELLIER	17/08/2024 19:00	18/08/2024 07:00
AMBULANCES MEDITERRANEE 34	342503612	1	OCC	34	34-MONTPPELLIER	17/08/2024 19:00	18/08/2024 07:00
AMBULANCE OCCITANE	342503901	1	OCC	34	34-MONTPPELLIER	17/08/2024 19:00	18/08/2024 07:00
AMBULANCES DU MILLENAIRE	342503729	1	OCC	34	34-MONTPPELLIER	18/08/2024 07:00	18/08/2024 19:00
A2M AMBULANCE	342503711	1	OCC	34	34-MONTPPELLIER	18/08/2024 07:00	18/08/2024 19:00
AMBULANCE SERVICE LANGUEDOCIENNE	342503174	1	OCC	34	34-MONTPPELLIER	18/08/2024 07:00	18/08/2024 19:00
EUROP AMBULANCES CHRISNEL	342503265	1	OCC	34	34-MONTPPELLIER	18/08/2024 07:00	18/08/2024 19:00
TOMAS SARL CELIE LAURENS	342503794	1	OCC	34	34-MONTPPELLIER	18/08/2024 19:00	19/08/2024 07:00
AMBULANCES SIEL CROIX D ARGENT	342590809	1	OCC	34	34-MONTPPELLIER	18/08/2024 19:00	19/08/2024 07:00
AMBULANCES ETOILE	342503984	1	OCC	34	34-MONTPPELLIER	18/08/2024 19:00	19/08/2024 07:00
AMBULANCES MEDITERRANEE 34	342503612	1	OCC	34	34-MONTPPELLIER	19/08/2024 07:00	19/08/2024 19:00
AMBULANCE OCCITANE	342503901	1	OCC	34	34-MONTPPELLIER	19/08/2024 07:00	19/08/2024 19:00

2ème semestre 2024 - Gardes UPH

TOMAS SARL CELIE LAURENS	342503794	1	OCC	34	34-MONTPPELLIER	19/08/2024 07:00	19/08/2024 19:00
AMBULANCES SIEL CROIX D ARGENT	342590809	1	OCC	34	34-MONTPPELLIER	19/08/2024 07:00	19/08/2024 19:00
TOMAS SARL CELIE LAURENS	342503794	1	OCC	34	34-MONTPPELLIER	19/08/2024 19:00	20/08/2024 07:00
AMBULANCES SIEL CROIX D ARGENT	342590809	1	OCC	34	34-MONTPPELLIER	19/08/2024 19:00	20/08/2024 07:00
AMBULANCES ETOILE	342503984	1	OCC	34	34-MONTPPELLIER	19/08/2024 19:00	20/08/2024 07:00
AMBULANCES ETOILE	342503984	1	OCC	34	34-MONTPPELLIER	20/08/2024 07:00	20/08/2024 19:00
SARL PRESENCE	342502002	1	OCC	34	34-MONTPPELLIER	20/08/2024 07:00	20/08/2024 19:00
EDEN AMBULANCES	342503885	1	OCC	34	34-MONTPPELLIER	20/08/2024 07:00	20/08/2024 19:00
AMBULANCE CONCORDE	342502879	1	OCC	34	34-MONTPPELLIER	20/08/2024 07:00	20/08/2024 19:00
TOMAS SARL CELIE LAURENS	342503794	1	OCC	34	34-MONTPPELLIER	20/08/2024 19:00	21/08/2024 07:00
AMBULANCES SIEL CROIX D ARGENT	342590809	1	OCC	34	34-MONTPPELLIER	20/08/2024 19:00	21/08/2024 07:00
AMBULANCES ETOILE	342503984	1	OCC	34	34-MONTPPELLIER	20/08/2024 19:00	21/08/2024 07:00
AMBULANCES ETOILE	342503984	1	OCC	34	34-MONTPPELLIER	21/08/2024 07:00	21/08/2024 19:00
SARL PRESENCE	342502002	1	OCC	34	34-MONTPPELLIER	21/08/2024 07:00	21/08/2024 19:00
A2M AMBULANCE	342503711	1	OCC	34	34-MONTPPELLIER	21/08/2024 07:00	21/08/2024 19:00
AMBULANCE SERVICE LANGUEDOCIENNE	342503174	1	OCC	34	34-MONTPPELLIER	21/08/2024 07:00	21/08/2024 19:00
SARL PRESENCE	342502002	1	OCC	34	34-MONTPPELLIER	21/08/2024 19:00	22/08/2024 07:00
A2M AMBULANCE	342503711	1	OCC	34	34-MONTPPELLIER	21/08/2024 19:00	22/08/2024 07:00
AMBULANCE CONCORDE	342502879	1	OCC	34	34-MONTPPELLIER	21/08/2024 19:00	22/08/2024 07:00
EUROP AMBULANCES CHRISNEL	342503265	1	OCC	34	34-MONTPPELLIER	22/08/2024 07:00	22/08/2024 19:00
AMBULANCES MEDITERRANEE 34	342503612	1	OCC	34	34-MONTPPELLIER	22/08/2024 07:00	22/08/2024 19:00
AMBULANCE OCCITANE	342503901	1	OCC	34	34-MONTPPELLIER	22/08/2024 07:00	22/08/2024 19:00
TOMAS SARL CELIE LAURENS	342503794	1	OCC	34	34-MONTPPELLIER	22/08/2024 07:00	22/08/2024 19:00
SARL PRESENCE	342502002	1	OCC	34	34-MONTPPELLIER	22/08/2024 19:00	23/08/2024 07:00
A2M AMBULANCE	342503711	1	OCC	34	34-MONTPPELLIER	22/08/2024 19:00	23/08/2024 07:00
AMBULANCE CONCORDE	342502879	1	OCC	34	34-MONTPPELLIER	22/08/2024 19:00	23/08/2024 07:00

2ème semestre 2024 - Gardes UPH

AMBULANCES SIEL CROIX D ARGENT	342590809	1	OCC	34	34-MONTPPELLIER	23/08/2024 07:00	23/08/2024 19:00
AMBULANCE ABRI	342500337	1	OCC	34	34-MONTPPELLIER	23/08/2024 07:00	23/08/2024 19:00
AMBULANCES DU MILLENAIRE	342503729	1	OCC	34	34-MONTPPELLIER	23/08/2024 07:00	23/08/2024 19:00
EDEN AMBULANCES	342503885	1	OCC	34	34-MONTPPELLIER	23/08/2024 07:00	23/08/2024 19:00
SARL PRESENCE	342502002	1	OCC	34	34-MONTPPELLIER	23/08/2024 19:00	24/08/2024 07:00
A2M AMBULANCE	342503711	1	OCC	34	34-MONTPPELLIER	23/08/2024 19:00	24/08/2024 07:00
AMBULANCE CONCORDE	342502879	1	OCC	34	34-MONTPPELLIER	23/08/2024 19:00	24/08/2024 07:00
AMBULANCE CONCORDE	342502879	1	OCC	34	34-MONTPPELLIER	24/08/2024 07:00	24/08/2024 19:00
AMBULANCE ABRI	342500337	1	OCC	34	34-MONTPPELLIER	24/08/2024 07:00	24/08/2024 19:00
AMBULANCES DU MILLENAIRE	342503729	1	OCC	34	34-MONTPPELLIER	24/08/2024 07:00	24/08/2024 19:00
A2M AMBULANCE	342503711	1	OCC	34	34-MONTPPELLIER	24/08/2024 07:00	24/08/2024 19:00
AMBULANCE SERVICE LANGUEDOCIENNE	342503174	1	OCC	34	34-MONTPPELLIER	24/08/2024 19:00	25/08/2024 07:00
EUROP AMBULANCES CHRISNEL	342503265	1	OCC	34	34-MONTPPELLIER	24/08/2024 19:00	25/08/2024 07:00
AMBULANCE ABRI	342500337	1	OCC	34	34-MONTPPELLIER	24/08/2024 19:00	25/08/2024 07:00
AMBULANCE SERVICE LANGUEDOCIENNE	342503174	1	OCC	34	34-MONTPPELLIER	25/08/2024 07:00	25/08/2024 19:00
EUROP AMBULANCES CHRISNEL	342503265	1	OCC	34	34-MONTPPELLIER	25/08/2024 07:00	25/08/2024 19:00
AMBULANCES MEDITERRANEE 34	342503612	1	OCC	34	34-MONTPPELLIER	25/08/2024 07:00	25/08/2024 19:00
AMBULANCE OCCITANE	342503901	1	OCC	34	34-MONTPPELLIER	25/08/2024 07:00	25/08/2024 19:00
AMBULANCE SERVICE LANGUEDOCIENNE	342503174	1	OCC	34	34-MONTPPELLIER	25/08/2024 19:00	26/08/2024 07:00
EUROP AMBULANCES CHRISNEL	342503265	1	OCC	34	34-MONTPPELLIER	25/08/2024 19:00	26/08/2024 07:00
AMBULANCE ABRI	342500337	1	OCC	34	34-MONTPPELLIER	25/08/2024 19:00	26/08/2024 07:00
TOMAS SARL CELIE LAURENS	342503794	1	OCC	34	34-MONTPPELLIER	26/08/2024 07:00	26/08/2024 19:00
AMBULANCES SIEL CROIX D ARGENT	342590809	1	OCC	34	34-MONTPPELLIER	26/08/2024 07:00	26/08/2024 19:00
AMBULANCES ETOILE	342503984	1	OCC	34	34-MONTPPELLIER	26/08/2024 07:00	26/08/2024 19:00
SARL PRESENCE	342502002	1	OCC	34	34-MONTPPELLIER	26/08/2024 07:00	26/08/2024 19:00

2ème semestre 2024 - Gardes UPH

AMBULANCE SERVICE LANGUEDOCIENNE	342503174	1	OCC	34	34-MONTPPELLIER	26/08/2024 19:00	27/08/2024 07:00
EUROP AMBULANCES CHRISNEL	342503265	1	OCC	34	34-MONTPPELLIER	26/08/2024 19:00	27/08/2024 07:00
AMBULANCE ABRI	342500337	1	OCC	34	34-MONTPPELLIER	26/08/2024 19:00	27/08/2024 07:00
EDEN AMBULANCES	342503885	1	OCC	34	34-MONTPPELLIER	27/08/2024 07:00	27/08/2024 19:00
AMBULANCE CONCORDE	342502879	1	OCC	34	34-MONTPPELLIER	27/08/2024 07:00	27/08/2024 19:00
AMBULANCES ETOILE	342503984	1	OCC	34	34-MONTPPELLIER	27/08/2024 07:00	27/08/2024 19:00
SARL PRESENCE	342502002	1	OCC	34	34-MONTPPELLIER	27/08/2024 07:00	27/08/2024 19:00
AMBULANCES DU MILLENAIRE	342503729	1	OCC	34	34-MONTPPELLIER	27/08/2024 19:00	28/08/2024 19:00
EDEN AMBULANCES	342503885	1	OCC	34	34-MONTPPELLIER	27/08/2024 19:00	28/08/2024 19:00
AMBULANCES MEDITERRANEE 34	342503612	1	OCC	34	34-MONTPPELLIER	27/08/2024 19:00	28/08/2024 19:00
A2M AMBULANCE	342503711	1	OCC	34	34-MONTPPELLIER	28/08/2024 07:00	28/08/2024 19:00
AMBULANCE SERVICE LANGUEDOCIENNE	342503174	1	OCC	34	34-MONTPPELLIER	28/08/2024 07:00	28/08/2024 19:00
EUROP AMBULANCES CHRISNEL	342503265	1	OCC	34	34-MONTPPELLIER	28/08/2024 07:00	28/08/2024 19:00
AMBULANCES MEDITERRANEE 34	342503612	1	OCC	34	34-MONTPPELLIER	28/08/2024 07:00	28/08/2024 19:00
AMBULANCES DU MILLENAIRE	342503729	1	OCC	34	34-MONTPPELLIER	28/08/2024 19:00	29/08/2024 07:00
EDEN AMBULANCES	342503885	1	OCC	34	34-MONTPPELLIER	28/08/2024 19:00	29/08/2024 07:00
AMBULANCES MEDITERRANEE 34	342503612	1	OCC	34	34-MONTPPELLIER	28/08/2024 19:00	29/08/2024 07:00
AMBULANCE OCCITANE	342503901	1	OCC	34	34-MONTPPELLIER	29/08/2024 07:00	29/08/2024 19:00
TOMAS SARL CELIE LAURENS	342503794	1	OCC	34	34-MONTPPELLIER	29/08/2024 07:00	29/08/2024 19:00
AMBULANCES SIEL CROIX D ARGENT	342590809	1	OCC	34	34-MONTPPELLIER	29/08/2024 07:00	29/08/2024 19:00
AMBULANCE ABRI	342500337	1	OCC	34	34-MONTPPELLIER	29/08/2024 07:00	29/08/2024 19:00
AMBULANCES DU MILLENAIRE	342503729	1	OCC	34	34-MONTPPELLIER	29/08/2024 19:00	30/08/2024 07:00
EDEN AMBULANCES	342503885	1	OCC	34	34-MONTPPELLIER	29/08/2024 19:00	30/08/2024 07:00
AMBULANCES MEDITERRANEE 34	342503612	1	OCC	34	34-MONTPPELLIER	29/08/2024 19:00	30/08/2024 07:00
AMBULANCES DU MILLENAIRE	342503729	1	OCC	34	34-MONTPPELLIER	30/08/2024 07:00	30/08/2024 19:00

2ème semestre 2024 - Gardes UPH

EDEN AMBULANCES	342503885	1	OCC	34	34-MONTPPELLIER	30/08/2024 07:00	30/08/2024 19:00
AMBULANCE CONCORDE	342502879	1	OCC	34	34-MONTPPELLIER	30/08/2024 07:00	30/08/2024 19:00
AMBULANCE ABRI	342500337	1	OCC	34	34-MONTPPELLIER	30/08/2024 07:00	30/08/2024 19:00
AMBULANCE OCCITANE	342503901	1	OCC	34	34-MONTPPELLIER	30/08/2024 19:00	31/08/2024 07:00
TOMAS SARL CELIE LAURENS	342503794	1	OCC	34	34-MONTPPELLIER	30/08/2024 19:00	31/08/2024 07:00
AMBULANCES SIEL CROIX D ARGENT	342590809	1	OCC	34	34-MONTPPELLIER	30/08/2024 19:00	31/08/2024 07:00
AMBULANCES DU MILLENAIRE	342503729	1	OCC	34	34-MONTPPELLIER	31/08/2024 07:00	31/08/2024 19:00
A2M AMBULANCE	342503711	1	OCC	34	34-MONTPPELLIER	31/08/2024 07:00	31/08/2024 19:00
AMBULANCE SERVICE LANGUEDOCIENNE	342503174	1	OCC	34	34-MONTPPELLIER	31/08/2024 07:00	31/08/2024 19:00
EUROP AMBULANCES CHRISNEL	342503265	1	OCC	34	34-MONTPPELLIER	31/08/2024 07:00	31/08/2024 19:00
AMBULANCE OCCITANE	342503901	1	OCC	34	34-MONTPPELLIER	31/08/2024 19:00	01/09/2024 07:00
TOMAS SARL CELIE LAURENS	342503794	1	OCC	34	34-MONTPPELLIER	31/08/2024 19:00	01/09/2024 07:00
AMBULANCES SIEL CROIX D ARGENT	342590809	1	OCC	34	34-MONTPPELLIER	31/08/2024 19:00	01/09/2024 07:00
AMBULANCES MEDITERRANEE 34	342503612	1	OCC	34	34-MONTPPELLIER	01/09/2024 07:00	01/09/2024 19:00
AMBULANCE OCCITANE	342503901	1	OCC	34	34-MONTPPELLIER	01/09/2024 07:00	01/09/2024 19:00
TOMAS SARL CELIE LAURENS	342503794	1	OCC	34	34-MONTPPELLIER	01/09/2024 07:00	01/09/2024 19:00
AMBULANCES SIEL CROIX D ARGENT	342590809	1	OCC	34	34-MONTPPELLIER	01/09/2024 07:00	01/09/2024 19:00
AMBULANCE OCCITANE	342503901	1	OCC	34	34-MONTPPELLIER	01/09/2024 19:00	02/09/2024 07:00
TOMAS SARL CELIE LAURENS	342503794	1	OCC	34	34-MONTPPELLIER	01/09/2024 19:00	02/09/2024 07:00
AMBULANCES SIEL CROIX D ARGENT	342590809	1	OCC	34	34-MONTPPELLIER	01/09/2024 19:00	02/09/2024 07:00
AMBULANCES ETOILE	342503984	1	OCC	34	34-MONTPPELLIER	02/09/2024 07:00	02/09/2024 19:00
SARL PRESENCE	342502002	1	OCC	34	34-MONTPPELLIER	02/09/2024 07:00	02/09/2024 19:00
EDEN AMBULANCES	342503885	1	OCC	34	34-MONTPPELLIER	02/09/2024 07:00	02/09/2024 19:00
AMBULANCE CONCORDE	342502879	1	OCC	34	34-MONTPPELLIER	02/09/2024 07:00	02/09/2024 19:00

2ème semestre 2024 - Gardes UPH

AMBULANCES ETOILE	342503984	1	OCC	34	34-MONTPPELLIER	02/09/2024 19:00	03/09/2024 07:00
SARL PRESENCE	342502002	1	OCC	34	34-MONTPPELLIER	02/09/2024 19:00	03/09/2024 07:00
A2M AMBULANCE	342503711	1	OCC	34	34-MONTPPELLIER	02/09/2024 19:00	03/09/2024 07:00
AMBULANCES ETOILE	342503984	1	OCC	34	34-MONTPPELLIER	03/09/2024 07:00	03/09/2024 19:00
SARL PRESENCE	342502002	1	OCC	34	34-MONTPPELLIER	03/09/2024 07:00	03/09/2024 19:00
A2M AMBULANCE	342503711	1	OCC	34	34-MONTPPELLIER	03/09/2024 07:00	03/09/2024 19:00
AMBULANCE SERVICE LANGUEDOCIENNE	342503174	1	OCC	34	34-MONTPPELLIER	03/09/2024 07:00	03/09/2024 19:00
AMBULANCES ETOILE	342503984	1	OCC	34	34-MONTPPELLIER	03/09/2024 19:00	04/09/2024 07:00
SARL PRESENCE	342502002	1	OCC	34	34-MONTPPELLIER	03/09/2024 19:00	04/09/2024 07:00
A2M AMBULANCE	342503711	1	OCC	34	34-MONTPPELLIER	03/09/2024 19:00	04/09/2024 07:00
EUROP AMBULANCES CHRISNEL	342503265	1	OCC	34	34-MONTPPELLIER	04/09/2024 07:00	04/09/2024 19:00
AMBULANCES MEDITERRANEE 34	342503612	1	OCC	34	34-MONTPPELLIER	04/09/2024 07:00	04/09/2024 19:00
AMBULANCE OCCITANE	342503901	1	OCC	34	34-MONTPPELLIER	04/09/2024 07:00	04/09/2024 19:00
TOMAS SARL CELIE LAURENS	342503794	1	OCC	34	34-MONTPPELLIER	04/09/2024 07:00	04/09/2024 19:00
AMBULANCES ETOILE	342503984	1	OCC	34	34-MONTPPELLIER	04/09/2024 19:00	05/09/2024 07:00
SARL PRESENCE	342502002	1	OCC	34	34-MONTPPELLIER	04/09/2024 19:00	05/09/2024 07:00
A2M AMBULANCE	342503711	1	OCC	34	34-MONTPPELLIER	04/09/2024 19:00	05/09/2024 07:00
AMBULANCES SIEL CROIX D ARGENT	342590809	1	OCC	34	34-MONTPPELLIER	05/09/2024 07:00	05/09/2024 19:00
AMBULANCE ABRI	342500337	1	OCC	34	34-MONTPPELLIER	05/09/2024 07:00	05/09/2024 19:00
AMBULANCES DU MILLENAIRE	342503729	1	OCC	34	34-MONTPPELLIER	05/09/2024 07:00	05/09/2024 19:00
EDEN AMBULANCES	342503885	1	OCC	34	34-MONTPPELLIER	05/09/2024 07:00	05/09/2024 19:00
AMBULANCE CONCORDE	342502879	1	OCC	34	34-MONTPPELLIER	05/09/2024 19:00	06/09/2024 07:00
AMBULANCE SERVICE LANGUEDOCIENNE	342503174	1	OCC	34	34-MONTPPELLIER	05/09/2024 19:00	06/09/2024 07:00
EUROP AMBULANCES CHRISNEL	342503265	1	OCC	34	34-MONTPPELLIER	05/09/2024 19:00	06/09/2024 07:00
AMBULANCE CONCORDE	342502879	1	OCC	34	34-MONTPPELLIER	06/09/2024 07:00	06/09/2024 19:00
AMBULANCE ABRI	342500337	1	OCC	34	34-MONTPPELLIER	06/09/2024 07:00	06/09/2024 19:00
AMBULANCES DU MILLENAIRE	342503729	1	OCC	34	34-MONTPPELLIER	06/09/2024 07:00	06/09/2024 19:00

2ème semestre 2024 - Gardes UPH

A2M AMBULANCE	342503711	1	OCC	34	34-MONTPPELLIER	06/09/2024 07:00	06/09/2024 19:00
AMBULANCE CONCORDE	342502879	1	OCC	34	34-MONTPPELLIER	06/09/2024 19:00	07/09/2024 07:00
AMBULANCE SERVICE LANGUEDOCIENNE	342503174	1	OCC	34	34-MONTPPELLIER	06/09/2024 19:00	07/09/2024 07:00
EUROP AMBULANCES CHRISNEL	342503265	1	OCC	34	34-MONTPPELLIER	06/09/2024 19:00	07/09/2024 07:00
AMBULANCE SERVICE LANGUEDOCIENNE	342503174	1	OCC	34	34-MONTPPELLIER	07/09/2024 07:00	07/09/2024 19:00
EUROP AMBULANCES CHRISNEL	342503265	1	OCC	34	34-MONTPPELLIER	07/09/2024 07:00	07/09/2024 19:00
AMBULANCES MEDITERRANEE 34	342503612	1	OCC	34	34-MONTPPELLIER	07/09/2024 07:00	07/09/2024 19:00
AMBULANCE OCCITANE	342503901	1	OCC	34	34-MONTPPELLIER	07/09/2024 07:00	07/09/2024 19:00
AMBULANCE CONCORDE	342502879	1	OCC	34	34-MONTPPELLIER	07/09/2024 19:00	08/09/2024 07:00
AMBULANCE SERVICE LANGUEDOCIENNE	342503174	1	OCC	34	34-MONTPPELLIER	07/09/2024 19:00	08/09/2024 07:00
EUROP AMBULANCES CHRISNEL	342503265	1	OCC	34	34-MONTPPELLIER	07/09/2024 19:00	08/09/2024 07:00
TOMAS SARL CELIE LAURENS	342503794	1	OCC	34	34-MONTPPELLIER	08/09/2024 07:00	08/09/2024 19:00
AMBULANCES SIEL CROIX D ARGENT	342590809	1	OCC	34	34-MONTPPELLIER	08/09/2024 07:00	08/09/2024 19:00
AMBULANCES ETOILE	342503984	1	OCC	34	34-MONTPPELLIER	08/09/2024 07:00	08/09/2024 19:00
SARL PRESENCE	342502002	1	OCC	34	34-MONTPPELLIER	08/09/2024 07:00	08/09/2024 19:00
AMBULANCE ABRI	342500337	1	OCC	34	34-MONTPPELLIER	08/09/2024 19:00	09/09/2024 07:00
AMBULANCES DU MILLENAIRE	342503729	1	OCC	34	34-MONTPPELLIER	08/09/2024 19:00	09/09/2024 07:00
EDEN AMBULANCES	342503885	1	OCC	34	34-MONTPPELLIER	08/09/2024 19:00	09/09/2024 07:00
EDEN AMBULANCES	342503885	1	OCC	34	34-MONTPPELLIER	09/09/2024 07:00	09/09/2024 19:00
AMBULANCE CONCORDE	342502879	1	OCC	34	34-MONTPPELLIER	09/09/2024 07:00	09/09/2024 19:00
AMBULANCES ETOILE	342503984	1	OCC	34	34-MONTPPELLIER	09/09/2024 07:00	09/09/2024 19:00
SARL PRESENCE	342502002	1	OCC	34	34-MONTPPELLIER	09/09/2024 07:00	09/09/2024 19:00
AMBULANCE ABRI	342500337	1	OCC	34	34-MONTPPELLIER	09/09/2024 19:00	10/09/2024 07:00
AMBULANCES DU MILLENAIRE	342503729	1	OCC	34	34-MONTPPELLIER	09/09/2024 19:00	10/09/2024 07:00
EDEN AMBULANCES	342503885	1	OCC	34	34-MONTPPELLIER	09/09/2024 19:00	10/09/2024 07:00
A2M AMBULANCE	342503711	1	OCC	34	34-MONTPPELLIER	10/09/2024 07:00	10/09/2024 19:00

2ème semestre 2024 - Gardes UPH

AMBULANCE SERVICE LANGUEDOCIENNE	342503174	1	OCC	34	34-MONTPPELLIER	10/09/2024 07:00	10/09/2024 19:00
EUROP AMBULANCES CHRISNEL	342503265	1	OCC	34	34-MONTPPELLIER	10/09/2024 07:00	10/09/2024 19:00
AMBULANCES MEDITERRANEE 34	342503612	1	OCC	34	34-MONTPPELLIER	10/09/2024 07:00	10/09/2024 19:00
AMBULANCE ABRI	342500337	1	OCC	34	34-MONTPPELLIER	10/09/2024 19:00	11/09/2024 07:00
AMBULANCES DU MILLENAIRE	342503729	1	OCC	34	34-MONTPPELLIER	10/09/2024 19:00	11/09/2024 07:00
EDEN AMBULANCES	342503885	1	OCC	34	34-MONTPPELLIER	10/09/2024 19:00	11/09/2024 07:00
AMBULANCE OCCITANE	342503901	1	OCC	34	34-MONTPPELLIER	11/09/2024 07:00	11/09/2024 19:00
TOMAS SARL CELIE LAURENS	342503794	1	OCC	34	34-MONTPPELLIER	11/09/2024 07:00	11/09/2024 19:00
AMBULANCES SIEL CROIX D ARGENT	342590809	1	OCC	34	34-MONTPPELLIER	11/09/2024 07:00	11/09/2024 19:00
AMBULANCE ABRI	342500337	1	OCC	34	34-MONTPPELLIER	11/09/2024 07:00	11/09/2024 19:00
AMBULANCES MEDITERRANEE 34	342503612	1	OCC	34	34-MONTPPELLIER	11/09/2024 19:00	12/09/2024 07:00
AMBULANCE OCCITANE	342503901	1	OCC	34	34-MONTPPELLIER	11/09/2024 19:00	12/09/2024 07:00
TOMAS SARL CELIE LAURENS	342503794	1	OCC	34	34-MONTPPELLIER	11/09/2024 19:00	12/09/2024 07:00
AMBULANCES DU MILLENAIRE	342503729	1	OCC	34	34-MONTPPELLIER	12/09/2024 07:00	12/09/2024 19:00
EDEN AMBULANCES	342503885	1	OCC	34	34-MONTPPELLIER	12/09/2024 07:00	12/09/2024 19:00
AMBULANCE CONCORDE	342502879	1	OCC	34	34-MONTPPELLIER	12/09/2024 07:00	12/09/2024 19:00
AMBULANCE ABRI	342500337	1	OCC	34	34-MONTPPELLIER	12/09/2024 07:00	12/09/2024 19:00
AMBULANCES MEDITERRANEE 34	342503612	1	OCC	34	34-MONTPPELLIER	12/09/2024 19:00	13/09/2024 07:00
AMBULANCE OCCITANE	342503901	1	OCC	34	34-MONTPPELLIER	12/09/2024 19:00	13/09/2024 07:00
TOMAS SARL CELIE LAURENS	342503794	1	OCC	34	34-MONTPPELLIER	12/09/2024 19:00	13/09/2024 07:00
AMBULANCES DU MILLENAIRE	342503729	1	OCC	34	34-MONTPPELLIER	13/09/2024 07:00	13/09/2024 19:00
A2M AMBULANCE	342503711	1	OCC	34	34-MONTPPELLIER	13/09/2024 07:00	13/09/2024 19:00
AMBULANCE SERVICE LANGUEDOCIENNE	342503174	1	OCC	34	34-MONTPPELLIER	13/09/2024 07:00	13/09/2024 19:00
EUROP AMBULANCES CHRISNEL	342503265	1	OCC	34	34-MONTPPELLIER	13/09/2024 07:00	13/09/2024 19:00

2ème semestre 2024 - Gardes UPH

AMBULANCES MEDITERRANEE 34	342503612	1	OCC	34	34-MONTPPELLIER	13/09/2024 19:00	14/09/2024 07:00
AMBULANCE OCCITANE	342503901	1	OCC	34	34-MONTPPELLIER	13/09/2024 19:00	14/09/2024 07:00
TOMAS SARL CELIE LAURENS	342503794	1	OCC	34	34-MONTPPELLIER	13/09/2024 19:00	14/09/2024 07:00
AMBULANCES MEDITERRANEE 34	342503612	1	OCC	34	34-MONTPPELLIER	14/09/2024 07:00	14/09/2024 19:00
AMBULANCE OCCITANE	342503901	1	OCC	34	34-MONTPPELLIER	14/09/2024 07:00	14/09/2024 19:00
TOMAS SARL CELIE LAURENS	342503794	1	OCC	34	34-MONTPPELLIER	14/09/2024 07:00	14/09/2024 19:00
AMBULANCES SIEL CROIX D ARGENT	342590809	1	OCC	34	34-MONTPPELLIER	14/09/2024 07:00	14/09/2024 19:00
AMBULANCES SIEL CROIX D ARGENT	342590809	1	OCC	34	34-MONTPPELLIER	14/09/2024 19:00	15/09/2024 07:00
AMBULANCES ETOILE	342503984	1	OCC	34	34-MONTPPELLIER	14/09/2024 19:00	15/09/2024 07:00
SARL PRESENCE	342502002	1	OCC	34	34-MONTPPELLIER	14/09/2024 19:00	15/09/2024 07:00
AMBULANCES ETOILE	342503984	1	OCC	34	34-MONTPPELLIER	15/09/2024 07:00	15/09/2024 19:00
SARL PRESENCE	342502002	1	OCC	34	34-MONTPPELLIER	15/09/2024 07:00	15/09/2024 19:00
EDEN AMBULANCES	342503885	1	OCC	34	34-MONTPPELLIER	15/09/2024 07:00	15/09/2024 19:00
AMBULANCE CONCORDE	342502879	1	OCC	34	34-MONTPPELLIER	15/09/2024 07:00	15/09/2024 19:00
AMBULANCES SIEL CROIX D ARGENT	342590809	1	OCC	34	34-MONTPPELLIER	15/09/2024 19:00	16/09/2024 07:00
AMBULANCES ETOILE	342503984	1	OCC	34	34-MONTPPELLIER	15/09/2024 19:00	16/09/2024 07:00
SARL PRESENCE	342502002	1	OCC	34	34-MONTPPELLIER	15/09/2024 19:00	16/09/2024 07:00
AMBULANCES ETOILE	342503984	1	OCC	34	34-MONTPPELLIER	16/09/2024 07:00	16/09/2024 19:00
SARL PRESENCE	342502002	1	OCC	34	34-MONTPPELLIER	16/09/2024 07:00	16/09/2024 19:00
A2M AMBULANCE	342503711	1	OCC	34	34-MONTPPELLIER	16/09/2024 07:00	16/09/2024 19:00
AMBULANCE SERVICE LANGUEDOCIENNE	342503174	1	OCC	34	34-MONTPPELLIER	16/09/2024 07:00	16/09/2024 19:00
AMBULANCES SIEL CROIX D ARGENT	342590809	1	OCC	34	34-MONTPPELLIER	16/09/2024 19:00	17/09/2024 07:00
AMBULANCES ETOILE	342503984	1	OCC	34	34-MONTPPELLIER	16/09/2024 19:00	17/09/2024 07:00
SARL PRESENCE	342502002	1	OCC	34	34-MONTPPELLIER	16/09/2024 19:00	17/09/2024 07:00
EUROP AMBULANCES CHRISNEL	342503265	1	OCC	34	34-MONTPPELLIER	17/09/2024 07:00	17/09/2024 19:00
AMBULANCES MEDITERRANEE 34	342503612	1	OCC	34	34-MONTPPELLIER	17/09/2024 07:00	17/09/2024 19:00

2ème semestre 2024 - Gardes UPH

AMBULANCE OCCITANE	342503901	1	OCC	34	34-MONTPPELLIER	17/09/2024 07:00	17/09/2024 19:00
TOMAS SARL CELIE LAURENS	342503794	1	OCC	34	34-MONTPPELLIER	17/09/2024 07:00	17/09/2024 19:00
A2M AMBULANCE	342503711	1	OCC	34	34-MONTPPELLIER	17/09/2024 19:00	18/09/2024 07:00
AMBULANCE CONCORDE	342502879	1	OCC	34	34-MONTPPELLIER	17/09/2024 19:00	18/09/2024 07:00
AMBULANCE SERVICE LANGUEDOCIENNE	342503174	1	OCC	34	34-MONTPPELLIER	17/09/2024 19:00	18/09/2024 07:00
AMBULANCES SIEL CROIX D ARGENT	342590809	1	OCC	34	34-MONTPPELLIER	18/09/2024 07:00	18/09/2024 19:00
AMBULANCE ABRI	342500337	1	OCC	34	34-MONTPPELLIER	18/09/2024 07:00	18/09/2024 19:00
AMBULANCES DU MILLENAIRE	342503729	1	OCC	34	34-MONTPPELLIER	18/09/2024 07:00	18/09/2024 19:00
EDEN AMBULANCES	342503885	1	OCC	34	34-MONTPPELLIER	18/09/2024 07:00	18/09/2024 19:00
A2M AMBULANCE	342503711	1	OCC	34	34-MONTPPELLIER	18/09/2024 19:00	19/09/2024 07:00
AMBULANCE CONCORDE	342502879	1	OCC	34	34-MONTPPELLIER	18/09/2024 19:00	19/09/2024 07:00
AMBULANCE SERVICE LANGUEDOCIENNE	342503174	1	OCC	34	34-MONTPPELLIER	18/09/2024 19:00	19/09/2024 07:00
AMBULANCE CONCORDE	342502879	1	OCC	34	34-MONTPPELLIER	19/09/2024 07:00	19/09/2024 19:00
AMBULANCE ABRI	342500337	1	OCC	34	34-MONTPPELLIER	19/09/2024 07:00	19/09/2024 19:00
AMBULANCES DU MILLENAIRE	342503729	1	OCC	34	34-MONTPPELLIER	19/09/2024 07:00	19/09/2024 19:00
A2M AMBULANCE	342503711	1	OCC	34	34-MONTPPELLIER	19/09/2024 07:00	19/09/2024 19:00
A2M AMBULANCE	342503711	1	OCC	34	34-MONTPPELLIER	19/09/2024 19:00	20/09/2024 07:00
AMBULANCE CONCORDE	342502879	1	OCC	34	34-MONTPPELLIER	19/09/2024 19:00	20/09/2024 07:00
AMBULANCE SERVICE LANGUEDOCIENNE	342503174	1	OCC	34	34-MONTPPELLIER	19/09/2024 19:00	20/09/2024 07:00
AMBULANCE SERVICE LANGUEDOCIENNE	342503174	1	OCC	34	34-MONTPPELLIER	20/09/2024 07:00	20/09/2024 19:00
EUROP AMBULANCES CHRISNEL	342503265	1	OCC	34	34-MONTPPELLIER	20/09/2024 07:00	20/09/2024 19:00
AMBULANCES MEDITERRANEE 34	342503612	1	OCC	34	34-MONTPPELLIER	20/09/2024 07:00	20/09/2024 19:00
AMBULANCE OCCITANE	342503901	1	OCC	34	34-MONTPPELLIER	20/09/2024 07:00	20/09/2024 19:00
EUROP AMBULANCES CHRISNEL	342503265	1	OCC	34	34-MONTPPELLIER	20/09/2024 19:00	21/09/2024 07:00
AMBULANCE ABRI	342500337	1	OCC	34	34-MONTPPELLIER	20/09/2024 19:00	21/09/2024 07:00

2ème semestre 2024 - Gardes UPH

AMBULANCES DU MILLENAIRE	342503729	1	OCC	34	34-MONTPPELLIER	20/09/2024 19:00	21/09/2024 07:00
TOMAS SARL CELIE LAURENS	342503794	1	OCC	34	34-MONTPPELLIER	21/09/2024 07:00	21/09/2024 19:00
AMBULANCES SIEL CROIX D ARGENT	342590809	1	OCC	34	34-MONTPPELLIER	21/09/2024 07:00	21/09/2024 19:00
AMBULANCES ETOILE	342503984	1	OCC	34	34-MONTPPELLIER	21/09/2024 07:00	21/09/2024 19:00
SARL PRESENCE	342502002	1	OCC	34	34-MONTPPELLIER	21/09/2024 07:00	21/09/2024 19:00
EUROP AMBULANCES CHRISNEL	342503265	1	OCC	34	34-MONTPPELLIER	21/09/2024 19:00	22/09/2024 07:00
AMBULANCE ABRI	342500337	1	OCC	34	34-MONTPPELLIER	21/09/2024 19:00	22/09/2024 07:00
AMBULANCES DU MILLENAIRE	342503729	1	OCC	34	34-MONTPPELLIER	21/09/2024 19:00	22/09/2024 07:00
EDEN AMBULANCES	342503885	1	OCC	34	34-MONTPPELLIER	22/09/2024 07:00	22/09/2024 19:00
AMBULANCE CONCORDE	342502879	1	OCC	34	34-MONTPPELLIER	22/09/2024 07:00	22/09/2024 19:00
AMBULANCES ETOILE	342503984	1	OCC	34	34-MONTPPELLIER	22/09/2024 07:00	22/09/2024 19:00
SARL PRESENCE	342502002	1	OCC	34	34-MONTPPELLIER	22/09/2024 07:00	22/09/2024 19:00
EUROP AMBULANCES CHRISNEL	342503265	1	OCC	34	34-MONTPPELLIER	22/09/2024 19:00	23/09/2024 07:00
AMBULANCE ABRI	342500337	1	OCC	34	34-MONTPPELLIER	22/09/2024 19:00	23/09/2024 07:00
AMBULANCES DU MILLENAIRE	342503729	1	OCC	34	34-MONTPPELLIER	22/09/2024 19:00	23/09/2024 07:00
A2M AMBULANCE	342503711	1	OCC	34	34-MONTPPELLIER	23/09/2024 07:00	23/09/2024 19:00
AMBULANCE SERVICE LANGUEDOCIENNE	342503174	1	OCC	34	34-MONTPPELLIER	23/09/2024 07:00	23/09/2024 19:00
EUROP AMBULANCES CHRISNEL	342503265	1	OCC	34	34-MONTPPELLIER	23/09/2024 07:00	23/09/2024 19:00
AMBULANCES MEDITERRANEE 34	342503612	1	OCC	34	34-MONTPPELLIER	23/09/2024 07:00	23/09/2024 19:00
EDEN AMBULANCES	342503885	1	OCC	34	34-MONTPPELLIER	23/09/2024 19:00	24/09/2024 07:00
AMBULANCES MEDITERRANEE 34	342503612	1	OCC	34	34-MONTPPELLIER	23/09/2024 19:00	24/09/2024 07:00
AMBULANCE OCCITANE	342503901	1	OCC	34	34-MONTPPELLIER	23/09/2024 19:00	24/09/2024 07:00
AMBULANCE OCCITANE	342503901	1	OCC	34	34-MONTPPELLIER	24/09/2024 07:00	24/09/2024 19:00
TOMAS SARL CELIE LAURENS	342503794	1	OCC	34	34-MONTPPELLIER	24/09/2024 07:00	24/09/2024 19:00
AMBULANCES SIEL CROIX D ARGENT	342590809	1	OCC	34	34-MONTPPELLIER	24/09/2024 07:00	24/09/2024 19:00

2ème semestre 2024 - Gardes UPH

AMBULANCE ABRI	342500337	1	OCC	34	34-MONTPPELLIER	24/09/2024 07:00	24/09/2024 19:00
EDEN AMBULANCES	342503885	1	OCC	34	34-MONTPPELLIER	24/09/2024 19:00	25/09/2024 07:00
AMBULANCES MEDITERRANEE 34	342503612	1	OCC	34	34-MONTPPELLIER	24/09/2024 19:00	25/09/2024 07:00
AMBULANCE OCCITANE	342503901	1	OCC	34	34-MONTPPELLIER	24/09/2024 19:00	25/09/2024 07:00
AMBULANCES DU MILLENAIRE	342503729	1	OCC	34	34-MONTPPELLIER	25/09/2024 07:00	25/09/2024 19:00
EDEN AMBULANCES	342503885	1	OCC	34	34-MONTPPELLIER	25/09/2024 07:00	25/09/2024 19:00
AMBULANCE CONCORDE	342502879	1	OCC	34	34-MONTPPELLIER	25/09/2024 07:00	25/09/2024 19:00
AMBULANCE ABRI	342500337	1	OCC	34	34-MONTPPELLIER	25/09/2024 07:00	25/09/2024 19:00
EDEN AMBULANCES	342503885	1	OCC	34	34-MONTPPELLIER	25/09/2024 19:00	26/09/2024 07:00
AMBULANCES MEDITERRANEE 34	342503612	1	OCC	34	34-MONTPPELLIER	25/09/2024 19:00	26/09/2024 07:00
AMBULANCE OCCITANE	342503901	1	OCC	34	34-MONTPPELLIER	25/09/2024 19:00	26/09/2024 07:00
AMBULANCES DU MILLENAIRE	342503729	1	OCC	34	34-MONTPPELLIER	26/09/2024 07:00	26/09/2024 19:00
A2M AMBULANCE	342503711	1	OCC	34	34-MONTPPELLIER	26/09/2024 07:00	26/09/2024 19:00
AMBULANCE SERVICE LANGUEDOCIENNE	342503174	1	OCC	34	34-MONTPPELLIER	26/09/2024 07:00	26/09/2024 19:00
EUROP AMBULANCES CHRISNEL	342503265	1	OCC	34	34-MONTPPELLIER	26/09/2024 07:00	26/09/2024 19:00
TOMAS SARL CELIE LAURENS	342503794	1	OCC	34	34-MONTPPELLIER	26/09/2024 19:00	27/09/2024 07:00
AMBULANCES SIEL CROIX D ARGENT	342590809	1	OCC	34	34-MONTPPELLIER	26/09/2024 19:00	27/09/2024 07:00
AMBULANCES ETOILE	342503984	1	OCC	34	34-MONTPPELLIER	26/09/2024 19:00	27/09/2024 07:00
AMBULANCES MEDITERRANEE 34	342503612	1	OCC	34	34-MONTPPELLIER	27/09/2024 07:00	27/09/2024 19:00
AMBULANCE OCCITANE	342503901	1	OCC	34	34-MONTPPELLIER	27/09/2024 07:00	27/09/2024 19:00
TOMAS SARL CELIE LAURENS	342503794	1	OCC	34	34-MONTPPELLIER	27/09/2024 07:00	27/09/2024 19:00
AMBULANCES SIEL CROIX D ARGENT	342590809	1	OCC	34	34-MONTPPELLIER	27/09/2024 07:00	27/09/2024 19:00
TOMAS SARL CELIE LAURENS	342503794	1	OCC	34	34-MONTPPELLIER	27/09/2024 19:00	28/09/2024 07:00
AMBULANCES SIEL CROIX D ARGENT	342590809	1	OCC	34	34-MONTPPELLIER	27/09/2024 19:00	28/09/2024 07:00
AMBULANCES ETOILE	342503984	1	OCC	34	34-MONTPPELLIER	27/09/2024 19:00	28/09/2024 07:00

2ème semestre 2024 - Gardes UPH

AMBULANCES ETOILE	342503984	1	OCC	34	34-MONTPPELLIER	28/09/2024 07:00	28/09/2024 19:00
SARL PRESENCE	342502002	1	OCC	34	34-MONTPPELLIER	28/09/2024 07:00	28/09/2024 19:00
EDEN AMBULANCES	342503885	1	OCC	34	34-MONTPPELLIER	28/09/2024 07:00	28/09/2024 19:00
AMBULANCE CONCORDE	342502879	1	OCC	34	34-MONTPPELLIER	28/09/2024 07:00	28/09/2024 19:00
TOMAS SARL CELIE LAURENS	342503794	1	OCC	34	34-MONTPPELLIER	28/09/2024 19:00	29/09/2024 07:00
AMBULANCES SIEL CROIX D ARGENT	342590809	1	OCC	34	34-MONTPPELLIER	28/09/2024 19:00	29/09/2024 07:00
AMBULANCES ETOILE	342503984	1	OCC	34	34-MONTPPELLIER	28/09/2024 19:00	29/09/2024 07:00
AMBULANCES ETOILE	342503984	1	OCC	34	34-MONTPPELLIER	29/09/2024 07:00	29/09/2024 19:00
SARL PRESENCE	342502002	1	OCC	34	34-MONTPPELLIER	29/09/2024 07:00	29/09/2024 19:00
A2M AMBULANCE	342503711	1	OCC	34	34-MONTPPELLIER	29/09/2024 07:00	29/09/2024 19:00
AMBULANCE SERVICE LANGUEDOCIENNE	342503174	1	OCC	34	34-MONTPPELLIER	29/09/2024 07:00	29/09/2024 19:00
SARL PRESENCE	342502002	1	OCC	34	34-MONTPPELLIER	29/09/2024 19:00	30/09/2024 07:00
A2M AMBULANCE	342503711	1	OCC	34	34-MONTPPELLIER	29/09/2024 19:00	30/09/2024 07:00
AMBULANCE CONCORDE	342502879	1	OCC	34	34-MONTPPELLIER	29/09/2024 19:00	30/09/2024 07:00
EUROP AMBULANCES CHRISNEL	342503265	1	OCC	34	34-MONTPPELLIER	30/09/2024 07:00	30/09/2024 19:00
AMBULANCES MEDITERRANEE 34	342503612	1	OCC	34	34-MONTPPELLIER	30/09/2024 07:00	30/09/2024 19:00
AMBULANCE OCCITANE	342503901	1	OCC	34	34-MONTPPELLIER	30/09/2024 07:00	30/09/2024 19:00
TOMAS SARL CELIE LAURENS	342503794	1	OCC	34	34-MONTPPELLIER	30/09/2024 07:00	30/09/2024 19:00
SARL PRESENCE	342502002	1	OCC	34	34-MONTPPELLIER	30/09/2024 19:00	01/10/2024 07:00
A2M AMBULANCE	342503711	1	OCC	34	34-MONTPPELLIER	30/09/2024 19:00	01/10/2024 07:00
AMBULANCE CONCORDE	342502879	1	OCC	34	34-MONTPPELLIER	30/09/2024 19:00	01/10/2024 07:00
AMBULANCES SIEL CROIX D ARGENT	342590809	1	OCC	34	34-MONTPPELLIER	01/10/2024 07:00	01/10/2024 19:00
AMBULANCE ABRI	342500337	1	OCC	34	34-MONTPPELLIER	01/10/2024 07:00	01/10/2024 19:00
AMBULANCES DU MILLENAIRE	342503729	1	OCC	34	34-MONTPPELLIER	01/10/2024 07:00	01/10/2024 19:00
EDEN AMBULANCES	342503885	1	OCC	34	34-MONTPPELLIER	01/10/2024 07:00	01/10/2024 19:00
SARL PRESENCE	342502002	1	OCC	34	34-MONTPPELLIER	01/10/2024 19:00	02/10/2024 07:00
A2M AMBULANCE	342503711	1	OCC	34	34-MONTPPELLIER	01/10/2024 19:00	02/10/2024 07:00

2ème semestre 2024 - Gardes UPH

AMBULANCE CONCORDE	342502879	1	OCC	34	34-MONTPPELLIER	01/10/2024 19:00	02/10/2024 07:00
AMBULANCE CONCORDE	342502879	1	OCC	34	34-MONTPPELLIER	02/10/2024 07:00	02/10/2024 19:00
AMBULANCE ABRI	342500337	1	OCC	34	34-MONTPPELLIER	02/10/2024 07:00	02/10/2024 19:00
AMBULANCES DU MILLENAIRE	342503729	1	OCC	34	34-MONTPPELLIER	02/10/2024 07:00	02/10/2024 19:00
A2M AMBULANCE	342503711	1	OCC	34	34-MONTPPELLIER	02/10/2024 07:00	02/10/2024 19:00
AMBULANCE SERVICE LANGUEDOCIENNE	342503174	1	OCC	34	34-MONTPPELLIER	02/10/2024 19:00	03/10/2024 07:00
EUROP AMBULANCES CHRISNEL	342503265	1	OCC	34	34-MONTPPELLIER	02/10/2024 19:00	03/10/2024 07:00
AMBULANCE ABRI	342500337	1	OCC	34	34-MONTPPELLIER	02/10/2024 19:00	03/10/2024 07:00
AMBULANCE SERVICE LANGUEDOCIENNE	342503174	1	OCC	34	34-MONTPPELLIER	03/10/2024 07:00	03/10/2024 19:00
EUROP AMBULANCES CHRISNEL	342503265	1	OCC	34	34-MONTPPELLIER	03/10/2024 07:00	03/10/2024 19:00
AMBULANCES MEDITERRANEE 34	342503612	1	OCC	34	34-MONTPPELLIER	03/10/2024 07:00	03/10/2024 19:00
AMBULANCE OCCITANE	342503901	1	OCC	34	34-MONTPPELLIER	03/10/2024 07:00	03/10/2024 19:00
AMBULANCE SERVICE LANGUEDOCIENNE	342503174	1	OCC	34	34-MONTPPELLIER	03/10/2024 19:00	04/10/2024 07:00
EUROP AMBULANCES CHRISNEL	342503265	1	OCC	34	34-MONTPPELLIER	03/10/2024 19:00	04/10/2024 07:00
AMBULANCE ABRI	342500337	1	OCC	34	34-MONTPPELLIER	03/10/2024 19:00	04/10/2024 07:00
TOMAS SARL CELIE LAURENS	342503794	1	OCC	34	34-MONTPPELLIER	04/10/2024 07:00	04/10/2024 19:00
AMBULANCES SIEL CROIX D ARGENT	342590809	1	OCC	34	34-MONTPPELLIER	04/10/2024 07:00	04/10/2024 19:00
AMBULANCES ETOILE	342503984	1	OCC	34	34-MONTPPELLIER	04/10/2024 07:00	04/10/2024 19:00
SARL PRESENCE	342502002	1	OCC	34	34-MONTPPELLIER	04/10/2024 07:00	04/10/2024 19:00
AMBULANCE SERVICE LANGUEDOCIENNE	342503174	1	OCC	34	34-MONTPPELLIER	04/10/2024 19:00	05/10/2024 07:00
EUROP AMBULANCES CHRISNEL	342503265	1	OCC	34	34-MONTPPELLIER	04/10/2024 19:00	05/10/2024 07:00
AMBULANCE ABRI	342500337	1	OCC	34	34-MONTPPELLIER	04/10/2024 19:00	05/10/2024 07:00
EDEN AMBULANCES	342503885	1	OCC	34	34-MONTPPELLIER	05/10/2024 07:00	05/10/2024 19:00
AMBULANCE CONCORDE	342502879	1	OCC	34	34-MONTPPELLIER	05/10/2024 07:00	05/10/2024 19:00
AMBULANCES ETOILE	342503984	1	OCC	34	34-MONTPPELLIER	05/10/2024 07:00	05/10/2024 19:00

2ème semestre 2024 - Gardes UPH

SARL PRESENCE	342502002	1	OCC	34	34-MONTPPELLIER	05/10/2024 07:00	05/10/2024 19:00
AMBULANCES DU MILLENAIRE	342503729	1	OCC	34	34-MONTPPELLIER	05/10/2024 19:00	06/10/2024 07:00
EDEN AMBULANCES	342503885	1	OCC	34	34-MONTPPELLIER	05/10/2024 19:00	06/10/2024 07:00
AMBULANCES MEDITERRANEE 34	342503612	1	OCC	34	34-MONTPPELLIER	05/10/2024 19:00	06/10/2024 07:00
A2M AMBULANCE	342503711	1	OCC	34	34-MONTPPELLIER	06/10/2024 07:00	06/10/2024 19:00
AMBULANCE SERVICE LANGUEDOCIENNE	342503174	1	OCC	34	34-MONTPPELLIER	06/10/2024 07:00	06/10/2024 19:00
EUROP AMBULANCES CHRISNEL	342503265	1	OCC	34	34-MONTPPELLIER	06/10/2024 07:00	06/10/2024 19:00
AMBULANCES MEDITERRANEE 34	342503612	1	OCC	34	34-MONTPPELLIER	06/10/2024 07:00	06/10/2024 19:00
AMBULANCES DU MILLENAIRE	342503729	1	OCC	34	34-MONTPPELLIER	06/10/2024 19:00	07/10/2024 07:00
EDEN AMBULANCES	342503885	1	OCC	34	34-MONTPPELLIER	06/10/2024 19:00	07/10/2024 07:00
AMBULANCES MEDITERRANEE 34	342503612	1	OCC	34	34-MONTPPELLIER	06/10/2024 19:00	07/10/2024 07:00
AMBULANCE OCCITANE	342503901	1	OCC	34	34-MONTPPELLIER	07/10/2024 07:00	07/10/2024 19:00
TOMAS SARL CELIE LAURENS	342503794	1	OCC	34	34-MONTPPELLIER	07/10/2024 07:00	07/10/2024 19:00
AMBULANCES SIEL CROIX D ARGENT	342590809	1	OCC	34	34-MONTPPELLIER	07/10/2024 07:00	07/10/2024 19:00
AMBULANCE ABRI	342500337	1	OCC	34	34-MONTPPELLIER	07/10/2024 07:00	07/10/2024 19:00
AMBULANCES DU MILLENAIRE	342503729	1	OCC	34	34-MONTPPELLIER	07/10/2024 19:00	08/10/2024 07:00
EDEN AMBULANCES	342503885	1	OCC	34	34-MONTPPELLIER	07/10/2024 19:00	08/10/2024 07:00
AMBULANCES MEDITERRANEE 34	342503612	1	OCC	34	34-MONTPPELLIER	07/10/2024 19:00	08/10/2024 07:00
AMBULANCES DU MILLENAIRE	342503729	1	OCC	34	34-MONTPPELLIER	08/10/2024 07:00	08/10/2024 19:00
EDEN AMBULANCES	342503885	1	OCC	34	34-MONTPPELLIER	08/10/2024 07:00	08/10/2024 19:00
AMBULANCE CONCORDE	342502879	1	OCC	34	34-MONTPPELLIER	08/10/2024 07:00	08/10/2024 19:00
AMBULANCE ABRI	342500337	1	OCC	34	34-MONTPPELLIER	08/10/2024 07:00	08/10/2024 19:00
AMBULANCE OCCITANE	342503901	1	OCC	34	34-MONTPPELLIER	08/10/2024 19:00	09/10/2024 07:00
TOMAS SARL CELIE LAURENS	342503794	1	OCC	34	34-MONTPPELLIER	08/10/2024 19:00	09/10/2024 07:00
AMBULANCES SIEL CROIX D ARGENT	342590809	1	OCC	34	34-MONTPPELLIER	08/10/2024 19:00	09/10/2024 07:00

2ème semestre 2024 - Gardes UPH

AMBULANCES DU MILLENAIRE	342503729	1	OCC	34	34-MONTPPELLIER	09/10/2024 07:00	09/10/2024 19:00
A2M AMBULANCE	342503711	1	OCC	34	34-MONTPPELLIER	09/10/2024 07:00	09/10/2024 19:00
AMBULANCE SERVICE LANGUEDOCIENNE	342503174	1	OCC	34	34-MONTPPELLIER	09/10/2024 07:00	09/10/2024 19:00
EUROP AMBULANCES CHRISNEL	342503265	1	OCC	34	34-MONTPPELLIER	09/10/2024 07:00	09/10/2024 19:00
AMBULANCE OCCITANE	342503901	1	OCC	34	34-MONTPPELLIER	09/10/2024 19:00	10/10/2024 07:00
TOMAS SARL CELIE LAURENS	342503794	1	OCC	34	34-MONTPPELLIER	09/10/2024 19:00	10/10/2024 07:00
AMBULANCES SIEL CROIX D ARGENT	342590809	1	OCC	34	34-MONTPPELLIER	09/10/2024 19:00	10/10/2024 07:00
AMBULANCES MEDITERRANEE 34	342503612	1	OCC	34	34-MONTPPELLIER	10/10/2024 07:00	10/10/2024 19:00
AMBULANCE OCCITANE	342503901	1	OCC	34	34-MONTPPELLIER	10/10/2024 07:00	10/10/2024 19:00
TOMAS SARL CELIE LAURENS	342503794	1	OCC	34	34-MONTPPELLIER	10/10/2024 07:00	10/10/2024 19:00
AMBULANCES SIEL CROIX D ARGENT	342590809	1	OCC	34	34-MONTPPELLIER	10/10/2024 07:00	10/10/2024 19:00
AMBULANCE OCCITANE	342503901	1	OCC	34	34-MONTPPELLIER	10/10/2024 19:00	11/10/2024 07:00
TOMAS SARL CELIE LAURENS	342503794	1	OCC	34	34-MONTPPELLIER	10/10/2024 19:00	11/10/2024 07:00
AMBULANCES SIEL CROIX D ARGENT	342590809	1	OCC	34	34-MONTPPELLIER	10/10/2024 19:00	11/10/2024 07:00
AMBULANCES ETOILE	342503984	1	OCC	34	34-MONTPPELLIER	11/10/2024 07:00	11/10/2024 19:00
SARL PRESENCE	342502002	1	OCC	34	34-MONTPPELLIER	11/10/2024 07:00	11/10/2024 19:00
EDEN AMBULANCES	342503885	1	OCC	34	34-MONTPPELLIER	11/10/2024 07:00	11/10/2024 19:00
AMBULANCE CONCORDE	342502879	1	OCC	34	34-MONTPPELLIER	11/10/2024 07:00	11/10/2024 19:00
AMBULANCES ETOILE	342503984	1	OCC	34	34-MONTPPELLIER	11/10/2024 19:00	12/10/2024 07:00
SARL PRESENCE	342502002	1	OCC	34	34-MONTPPELLIER	11/10/2024 19:00	12/10/2024 07:00
A2M AMBULANCE	342503711	1	OCC	34	34-MONTPPELLIER	11/10/2024 19:00	12/10/2024 07:00
AMBULANCES ETOILE	342503984	1	OCC	34	34-MONTPPELLIER	12/10/2024 07:00	12/10/2024 19:00
SARL PRESENCE	342502002	1	OCC	34	34-MONTPPELLIER	12/10/2024 07:00	12/10/2024 19:00
A2M AMBULANCE	342503711	1	OCC	34	34-MONTPPELLIER	12/10/2024 07:00	12/10/2024 19:00
AMBULANCE SERVICE LANGUEDOCIENNE	342503174	1	OCC	34	34-MONTPPELLIER	12/10/2024 07:00	12/10/2024 19:00
AMBULANCES ETOILE	342503984	1	OCC	34	34-MONTPPELLIER	12/10/2024 19:00	13/10/2024 07:00

2ème semestre 2024 - Gardes UPH

SARL PRESENCE	342502002	1	OCC	34	34-MONTPPELLIER	12/10/2024 19:00	13/10/2024 07:00
A2M AMBULANCE	342503711	1	OCC	34	34-MONTPPELLIER	12/10/2024 19:00	13/10/2024 07:00
EUROP AMBULANCES CHRISNEL	342503265	1	OCC	34	34-MONTPPELLIER	13/10/2024 07:00	13/10/2024 19:00
AMBULANCES MEDITERRANEE 34	342503612	1	OCC	34	34-MONTPPELLIER	13/10/2024 07:00	13/10/2024 19:00
AMBULANCE OCCITANE	342503901	1	OCC	34	34-MONTPPELLIER	13/10/2024 07:00	13/10/2024 19:00
TOMAS SARL CELIE LAURENS	342503794	1	OCC	34	34-MONTPPELLIER	13/10/2024 07:00	13/10/2024 19:00
AMBULANCES ETOILE	342503984	1	OCC	34	34-MONTPPELLIER	13/10/2024 19:00	14/10/2024 07:00
SARL PRESENCE	342502002	1	OCC	34	34-MONTPPELLIER	13/10/2024 19:00	14/10/2024 07:00
A2M AMBULANCE	342503711	1	OCC	34	34-MONTPPELLIER	13/10/2024 19:00	14/10/2024 07:00
AMBULANCES SIEL CROIX D ARGENT	342590809	1	OCC	34	34-MONTPPELLIER	14/10/2024 07:00	14/10/2024 19:00
AMBULANCE ABRI	342500337	1	OCC	34	34-MONTPPELLIER	14/10/2024 07:00	14/10/2024 19:00
AMBULANCES DU MILLENAIRE	342503729	1	OCC	34	34-MONTPPELLIER	14/10/2024 07:00	14/10/2024 19:00
EDEN AMBULANCES	342503885	1	OCC	34	34-MONTPPELLIER	14/10/2024 07:00	14/10/2024 19:00
AMBULANCE CONCORDE	342502879	1	OCC	34	34-MONTPPELLIER	14/10/2024 19:00	15/10/2024 07:00
AMBULANCE SERVICE LANGUEDOCIENNE	342503174	1	OCC	34	34-MONTPPELLIER	14/10/2024 19:00	15/10/2024 07:00
EUROP AMBULANCES CHRISNEL	342503265	1	OCC	34	34-MONTPPELLIER	14/10/2024 19:00	15/10/2024 07:00
AMBULANCE CONCORDE	342502879	1	OCC	34	34-MONTPPELLIER	15/10/2024 07:00	15/10/2024 19:00
AMBULANCE ABRI	342500337	1	OCC	34	34-MONTPPELLIER	15/10/2024 07:00	15/10/2024 19:00
AMBULANCES DU MILLENAIRE	342503729	1	OCC	34	34-MONTPPELLIER	15/10/2024 07:00	15/10/2024 19:00
A2M AMBULANCE	342503711	1	OCC	34	34-MONTPPELLIER	15/10/2024 07:00	15/10/2024 19:00
AMBULANCE CONCORDE	342502879	1	OCC	34	34-MONTPPELLIER	15/10/2024 19:00	16/10/2024 07:00
AMBULANCE SERVICE LANGUEDOCIENNE	342503174	1	OCC	34	34-MONTPPELLIER	15/10/2024 19:00	16/10/2024 07:00
EUROP AMBULANCES CHRISNEL	342503265	1	OCC	34	34-MONTPPELLIER	15/10/2024 19:00	16/10/2024 07:00
AMBULANCE SERVICE LANGUEDOCIENNE	342503174	1	OCC	34	34-MONTPPELLIER	16/10/2024 07:00	16/10/2024 19:00
EUROP AMBULANCES CHRISNEL	342503265	1	OCC	34	34-MONTPPELLIER	16/10/2024 07:00	16/10/2024 19:00

2ème semestre 2024 - Gardes UPH

AMBULANCES MEDITERRANEE 34	342503612	1	OCC	34	34-MONTPPELLIER	16/10/2024 07:00	16/10/2024 19:00
AMBULANCE OCCITANE	342503901	1	OCC	34	34-MONTPPELLIER	16/10/2024 07:00	16/10/2024 19:00
AMBULANCE CONCORDE	342502879	1	OCC	34	34-MONTPPELLIER	16/10/2024 19:00	17/10/2024 07:00
AMBULANCE SERVICE LANGUEDOCIENNE	342503174	1	OCC	34	34-MONTPPELLIER	16/10/2024 19:00	17/10/2024 07:00
EUROP AMBULANCES CHRISNEL	342503265	1	OCC	34	34-MONTPPELLIER	16/10/2024 19:00	17/10/2024 07:00
TOMAS SARL CELIE LAURENS	342503794	1	OCC	34	34-MONTPPELLIER	17/10/2024 07:00	17/10/2024 19:00
AMBULANCES SIEL CROIX D ARGENT	342590809	1	OCC	34	34-MONTPPELLIER	17/10/2024 07:00	17/10/2024 19:00
AMBULANCES ETOILE	342503984	1	OCC	34	34-MONTPPELLIER	17/10/2024 07:00	17/10/2024 19:00
SARL PRESENCE	342502002	1	OCC	34	34-MONTPPELLIER	17/10/2024 07:00	17/10/2024 19:00
AMBULANCE ABRI	342500337	1	OCC	34	34-MONTPPELLIER	17/10/2024 19:00	18/10/2024 07:00
AMBULANCES DU MILLENAIRE	342503729	1	OCC	34	34-MONTPPELLIER	17/10/2024 19:00	18/10/2024 07:00
EDEN AMBULANCES	342503885	1	OCC	34	34-MONTPPELLIER	17/10/2024 19:00	18/10/2024 07:00
EDEN AMBULANCES	342503885	1	OCC	34	34-MONTPPELLIER	18/10/2024 07:00	18/10/2024 19:00
AMBULANCE CONCORDE	342502879	1	OCC	34	34-MONTPPELLIER	18/10/2024 07:00	18/10/2024 19:00
AMBULANCES ETOILE	342503984	1	OCC	34	34-MONTPPELLIER	18/10/2024 07:00	18/10/2024 19:00
SARL PRESENCE	342502002	1	OCC	34	34-MONTPPELLIER	18/10/2024 07:00	18/10/2024 19:00
AMBULANCE ABRI	342500337	1	OCC	34	34-MONTPPELLIER	18/10/2024 19:00	19/10/2024 07:00
AMBULANCES DU MILLENAIRE	342503729	1	OCC	34	34-MONTPPELLIER	18/10/2024 19:00	19/10/2024 07:00
EDEN AMBULANCES	342503885	1	OCC	34	34-MONTPPELLIER	18/10/2024 19:00	19/10/2024 07:00
A2M AMBULANCE	342503711	1	OCC	34	34-MONTPPELLIER	19/10/2024 07:00	19/10/2024 19:00
AMBULANCE SERVICE LANGUEDOCIENNE	342503174	1	OCC	34	34-MONTPPELLIER	19/10/2024 07:00	19/10/2024 19:00
EUROP AMBULANCES CHRISNEL	342503265	1	OCC	34	34-MONTPPELLIER	19/10/2024 07:00	19/10/2024 19:00
AMBULANCES MEDITERRANEE 34	342503612	1	OCC	34	34-MONTPPELLIER	19/10/2024 07:00	19/10/2024 19:00
AMBULANCE ABRI	342500337	1	OCC	34	34-MONTPPELLIER	19/10/2024 19:00	20/10/2024 07:00
AMBULANCES DU MILLENAIRE	342503729	1	OCC	34	34-MONTPPELLIER	19/10/2024 19:00	20/10/2024 07:00
EDEN AMBULANCES	342503885	1	OCC	34	34-MONTPPELLIER	19/10/2024 19:00	20/10/2024 07:00

2ème semestre 2024 - Gardes UPH

AMBULANCE OCCITANE	342503901	1	OCC	34	34-MONTPPELLIER	20/10/2024 07:00	20/10/2024 19:00
TOMAS SARL CELIE LAURENS	342503794	1	OCC	34	34-MONTPPELLIER	20/10/2024 07:00	20/10/2024 19:00
AMBULANCES SIEL CROIX D ARGENT	342590809	1	OCC	34	34-MONTPPELLIER	20/10/2024 07:00	20/10/2024 19:00
AMBULANCE ABRI	342500337	1	OCC	34	34-MONTPPELLIER	20/10/2024 07:00	20/10/2024 19:00
AMBULANCES MEDITERRANEE 34	342503612	1	OCC	34	34-MONTPPELLIER	20/10/2024 19:00	21/10/2024 07:00
AMBULANCE OCCITANE	342503901	1	OCC	34	34-MONTPPELLIER	20/10/2024 19:00	21/10/2024 07:00
TOMAS SARL CELIE LAURENS	342503794	1	OCC	34	34-MONTPPELLIER	20/10/2024 19:00	21/10/2024 07:00
AMBULANCES DU MILLENAIRE	342503729	1	OCC	34	34-MONTPPELLIER	21/10/2024 07:00	21/10/2024 19:00
EDEN AMBULANCES	342503885	1	OCC	34	34-MONTPPELLIER	21/10/2024 07:00	21/10/2024 19:00
AMBULANCE CONCORDE	342502879	1	OCC	34	34-MONTPPELLIER	21/10/2024 07:00	21/10/2024 19:00
AMBULANCE ABRI	342500337	1	OCC	34	34-MONTPPELLIER	21/10/2024 07:00	21/10/2024 19:00
AMBULANCES MEDITERRANEE 34	342503612	1	OCC	34	34-MONTPPELLIER	21/10/2024 19:00	22/10/2024 07:00
AMBULANCE OCCITANE	342503901	1	OCC	34	34-MONTPPELLIER	21/10/2024 19:00	22/10/2024 07:00
TOMAS SARL CELIE LAURENS	342503794	1	OCC	34	34-MONTPPELLIER	21/10/2024 19:00	22/10/2024 07:00
AMBULANCES DU MILLENAIRE	342503729	1	OCC	34	34-MONTPPELLIER	22/10/2024 07:00	22/10/2024 19:00
A2M AMBULANCE	342503711	1	OCC	34	34-MONTPPELLIER	22/10/2024 07:00	22/10/2024 19:00
AMBULANCE SERVICE LANGUEDOCIENNE	342503174	1	OCC	34	34-MONTPPELLIER	22/10/2024 07:00	22/10/2024 19:00
EUROP AMBULANCES CHRISNEL	342503265	1	OCC	34	34-MONTPPELLIER	22/10/2024 07:00	22/10/2024 19:00
AMBULANCES MEDITERRANEE 34	342503612	1	OCC	34	34-MONTPPELLIER	22/10/2024 19:00	23/10/2024 07:00
AMBULANCE OCCITANE	342503901	1	OCC	34	34-MONTPPELLIER	22/10/2024 19:00	23/10/2024 07:00
TOMAS SARL CELIE LAURENS	342503794	1	OCC	34	34-MONTPPELLIER	22/10/2024 19:00	23/10/2024 07:00
AMBULANCES MEDITERRANEE 34	342503612	1	OCC	34	34-MONTPPELLIER	23/10/2024 07:00	23/10/2024 19:00
AMBULANCE OCCITANE	342503901	1	OCC	34	34-MONTPPELLIER	23/10/2024 07:00	23/10/2024 19:00

2ème semestre 2024 - Gardes UPH

TOMAS SARL CELIE LAURENS	342503794	1	OCC	34	34-MONTPPELLIER	23/10/2024 07:00	23/10/2024 19:00
AMBULANCES SIEL CROIX D ARGENT	342590809	1	OCC	34	34-MONTPPELLIER	23/10/2024 07:00	23/10/2024 19:00
AMBULANCES SIEL CROIX D ARGENT	342590809	1	OCC	34	34-MONTPPELLIER	23/10/2024 19:00	24/10/2024 07:00
AMBULANCES ETOILE	342503984	1	OCC	34	34-MONTPPELLIER	23/10/2024 19:00	24/10/2024 07:00
SARL PRESENCE	342502002	1	OCC	34	34-MONTPPELLIER	23/10/2024 19:00	24/10/2024 07:00
AMBULANCES ETOILE	342503984	1	OCC	34	34-MONTPPELLIER	24/10/2024 07:00	24/10/2024 19:00
SARL PRESENCE	342502002	1	OCC	34	34-MONTPPELLIER	24/10/2024 07:00	24/10/2024 19:00
EDEN AMBULANCES	342503885	1	OCC	34	34-MONTPPELLIER	24/10/2024 07:00	24/10/2024 19:00
AMBULANCE CONCORDE	342502879	1	OCC	34	34-MONTPPELLIER	24/10/2024 07:00	24/10/2024 19:00
AMBULANCES SIEL CROIX D ARGENT	342590809	1	OCC	34	34-MONTPPELLIER	24/10/2024 19:00	25/10/2024 07:00
AMBULANCES ETOILE	342503984	1	OCC	34	34-MONTPPELLIER	24/10/2024 19:00	25/10/2024 07:00
SARL PRESENCE	342502002	1	OCC	34	34-MONTPPELLIER	24/10/2024 19:00	25/10/2024 07:00
AMBULANCES ETOILE	342503984	1	OCC	34	34-MONTPPELLIER	25/10/2024 07:00	25/10/2024 19:00
SARL PRESENCE	342502002	1	OCC	34	34-MONTPPELLIER	25/10/2024 07:00	25/10/2024 19:00
A2M AMBULANCE	342503711	1	OCC	34	34-MONTPPELLIER	25/10/2024 07:00	25/10/2024 19:00
AMBULANCE SERVICE LANGUEDOCIENNE	342503174	1	OCC	34	34-MONTPPELLIER	25/10/2024 07:00	25/10/2024 19:00
AMBULANCES SIEL CROIX D ARGENT	342590809	1	OCC	34	34-MONTPPELLIER	25/10/2024 19:00	26/10/2024 07:00
AMBULANCES ETOILE	342503984	1	OCC	34	34-MONTPPELLIER	25/10/2024 19:00	26/10/2024 07:00
SARL PRESENCE	342502002	1	OCC	34	34-MONTPPELLIER	25/10/2024 19:00	26/10/2024 07:00
EUROP AMBULANCES CHRISNEL	342503265	1	OCC	34	34-MONTPPELLIER	26/10/2024 07:00	26/10/2024 19:00
AMBULANCES MEDITERRANEE 34	342503612	1	OCC	34	34-MONTPPELLIER	26/10/2024 07:00	26/10/2024 19:00
AMBULANCE OCCITANE	342503901	1	OCC	34	34-MONTPPELLIER	26/10/2024 07:00	26/10/2024 19:00
TOMAS SARL CELIE LAURENS	342503794	1	OCC	34	34-MONTPPELLIER	26/10/2024 07:00	26/10/2024 19:00
A2M AMBULANCE	342503711	1	OCC	34	34-MONTPPELLIER	26/10/2024 19:00	27/10/2024 07:00
AMBULANCE CONCORDE	342502879	1	OCC	34	34-MONTPPELLIER	26/10/2024 19:00	27/10/2024 07:00
AMBULANCE SERVICE LANGUEDOCIENNE	342503174	1	OCC	34	34-MONTPPELLIER	26/10/2024 19:00	27/10/2024 07:00

2ème semestre 2024 - Gardes UPH

AMBULANCES SIEL CROIX D ARGENT	342590809	1	OCC	34	34-MONTPPELLIER	27/10/2024 07:00	27/10/2024 19:00
AMBULANCE ABRI	342500337	1	OCC	34	34-MONTPPELLIER	27/10/2024 07:00	27/10/2024 19:00
AMBULANCES DU MILLENAIRE	342503729	1	OCC	34	34-MONTPPELLIER	27/10/2024 07:00	27/10/2024 19:00
EDEN AMBULANCES	342503885	1	OCC	34	34-MONTPPELLIER	27/10/2024 07:00	27/10/2024 19:00
A2M AMBULANCE	342503711	1	OCC	34	34-MONTPPELLIER	27/10/2024 19:00	28/10/2024 07:00
AMBULANCE CONCORDE	342502879	1	OCC	34	34-MONTPPELLIER	27/10/2024 19:00	28/10/2024 07:00
AMBULANCE SERVICE LANGUEDOCIENNE	342503174	1	OCC	34	34-MONTPPELLIER	27/10/2024 19:00	28/10/2024 07:00
AMBULANCE CONCORDE	342502879	1	OCC	34	34-MONTPPELLIER	28/10/2024 07:00	28/10/2024 19:00
AMBULANCE ABRI	342500337	1	OCC	34	34-MONTPPELLIER	28/10/2024 07:00	28/10/2024 19:00
AMBULANCES DU MILLENAIRE	342503729	1	OCC	34	34-MONTPPELLIER	28/10/2024 07:00	28/10/2024 19:00
A2M AMBULANCE	342503711	1	OCC	34	34-MONTPPELLIER	28/10/2024 07:00	28/10/2024 19:00
A2M AMBULANCE	342503711	1	OCC	34	34-MONTPPELLIER	28/10/2024 19:00	29/10/2024 07:00
AMBULANCE CONCORDE	342502879	1	OCC	34	34-MONTPPELLIER	28/10/2024 19:00	29/10/2024 07:00
AMBULANCE SERVICE LANGUEDOCIENNE	342503174	1	OCC	34	34-MONTPPELLIER	28/10/2024 19:00	29/10/2024 07:00
AMBULANCE SERVICE LANGUEDOCIENNE	342503174	1	OCC	34	34-MONTPPELLIER	29/10/2024 07:00	29/10/2024 19:00
EUROP AMBULANCES CHRISNEL	342503265	1	OCC	34	34-MONTPPELLIER	29/10/2024 07:00	29/10/2024 19:00
AMBULANCES MEDITERRANEE 34	342503612	1	OCC	34	34-MONTPPELLIER	29/10/2024 07:00	29/10/2024 19:00
AMBULANCE OCCITANE	342503901	1	OCC	34	34-MONTPPELLIER	29/10/2024 07:00	29/10/2024 19:00
EUROP AMBULANCES CHRISNEL	342503265	1	OCC	34	34-MONTPPELLIER	29/10/2024 19:00	30/10/2024 07:00
AMBULANCE ABRI	342500337	1	OCC	34	34-MONTPPELLIER	29/10/2024 19:00	30/10/2024 07:00
AMBULANCES DU MILLENAIRE	342503729	1	OCC	34	34-MONTPPELLIER	29/10/2024 19:00	30/10/2024 07:00
TOMAS SARL CELIE LAURENS	342503794	1	OCC	34	34-MONTPPELLIER	30/10/2024 07:00	30/10/2024 19:00
AMBULANCES SIEL CROIX D ARGENT	342590809	1	OCC	34	34-MONTPPELLIER	30/10/2024 07:00	30/10/2024 19:00
AMBULANCES ETOILE	342503984	1	OCC	34	34-MONTPPELLIER	30/10/2024 07:00	30/10/2024 19:00
SARL PRESENCE	342502002	1	OCC	34	34-MONTPPELLIER	30/10/2024 07:00	30/10/2024 19:00

2ème semestre 2024 - Gardes UPH

EUROP AMBULANCES CHRISNEL	342503265	1	OCC	34	34-MONTPPELLIER	30/10/2024 19:00	31/10/2024 07:00
AMBULANCE ABRI	342500337	1	OCC	34	34-MONTPPELLIER	30/10/2024 19:00	31/10/2024 07:00
AMBULANCES DU MILLENAIRE	342503729	1	OCC	34	34-MONTPPELLIER	30/10/2024 19:00	31/10/2024 07:00
EDEN AMBULANCES	342503885	1	OCC	34	34-MONTPPELLIER	31/10/2024 07:00	31/10/2024 19:00
AMBULANCE CONCORDE	342502879	1	OCC	34	34-MONTPPELLIER	31/10/2024 07:00	31/10/2024 19:00
AMBULANCES ETOILE	342503984	1	OCC	34	34-MONTPPELLIER	31/10/2024 07:00	31/10/2024 19:00
SARL PRESENCE	342502002	1	OCC	34	34-MONTPPELLIER	31/10/2024 07:00	31/10/2024 19:00
EUROP AMBULANCES CHRISNEL	342503265	1	OCC	34	34-MONTPPELLIER	31/10/2024 19:00	01/11/2024 07:00
AMBULANCE ABRI	342500337	1	OCC	34	34-MONTPPELLIER	31/10/2024 19:00	01/11/2024 07:00
AMBULANCES DU MILLENAIRE	342503729	1	OCC	34	34-MONTPPELLIER	31/10/2024 19:00	01/11/2024 07:00
A2M AMBULANCE	342503711	1	OCC	34	34-MONTPPELLIER	01/11/2024 07:00	01/11/2024 19:00
AMBULANCE SERVICE LANGUEDOCIENNE	342503174	1	OCC	34	34-MONTPPELLIER	01/11/2024 07:00	01/11/2024 19:00
EUROP AMBULANCES CHRISNEL	342503265	1	OCC	34	34-MONTPPELLIER	01/11/2024 07:00	01/11/2024 19:00
AMBULANCES MEDITERRANEE 34	342503612	1	OCC	34	34-MONTPPELLIER	01/11/2024 07:00	01/11/2024 19:00
EDEN AMBULANCES	342503885	1	OCC	34	34-MONTPPELLIER	01/11/2024 19:00	02/11/2024 07:00
AMBULANCES MEDITERRANEE 34	342503612	1	OCC	34	34-MONTPPELLIER	01/11/2024 19:00	02/11/2024 07:00
AMBULANCE OCCITANE	342503901	1	OCC	34	34-MONTPPELLIER	01/11/2024 19:00	02/11/2024 07:00
AMBULANCE OCCITANE	342503901	1	OCC	34	34-MONTPPELLIER	02/11/2024 07:00	02/11/2024 19:00
TOMAS SARL CELIE LAURENS	342503794	1	OCC	34	34-MONTPPELLIER	02/11/2024 07:00	02/11/2024 19:00
AMBULANCES SIEL CROIX D ARGENT	342590809	1	OCC	34	34-MONTPPELLIER	02/11/2024 07:00	02/11/2024 19:00
AMBULANCE ABRI	342500337	1	OCC	34	34-MONTPPELLIER	02/11/2024 07:00	02/11/2024 19:00
EDEN AMBULANCES	342503885	1	OCC	34	34-MONTPPELLIER	02/11/2024 19:00	03/11/2024 07:00
AMBULANCES MEDITERRANEE 34	342503612	1	OCC	34	34-MONTPPELLIER	02/11/2024 19:00	03/11/2024 07:00
AMBULANCE OCCITANE	342503901	1	OCC	34	34-MONTPPELLIER	02/11/2024 19:00	03/11/2024 07:00
AMBULANCES DU MILLENAIRE	342503729	1	OCC	34	34-MONTPPELLIER	03/11/2024 07:00	03/11/2024 19:00

2ème semestre 2024 - Gardes UPH

EDEN AMBULANCES	342503885	1	OCC	34	34-MONTPPELLIER	03/11/2024 07:00	03/11/2024 19:00
AMBULANCE CONCORDE	342502879	1	OCC	34	34-MONTPPELLIER	03/11/2024 07:00	03/11/2024 19:00
AMBULANCE ABRI	342500337	1	OCC	34	34-MONTPPELLIER	03/11/2024 07:00	03/11/2024 19:00
EDEN AMBULANCES	342503885	1	OCC	34	34-MONTPPELLIER	03/11/2024 19:00	04/11/2024 07:00
AMBULANCES MEDITERRANEE 34	342503612	1	OCC	34	34-MONTPPELLIER	03/11/2024 19:00	04/11/2024 07:00
AMBULANCE OCCITANE	342503901	1	OCC	34	34-MONTPPELLIER	03/11/2024 19:00	04/11/2024 07:00
AMBULANCES DU MILLENAIRE	342503729	1	OCC	34	34-MONTPPELLIER	04/11/2024 07:00	04/11/2024 19:00
A2M AMBULANCE	342503711	1	OCC	34	34-MONTPPELLIER	04/11/2024 07:00	04/11/2024 19:00
AMBULANCE SERVICE LANGUEDOCIENNE	342503174	1	OCC	34	34-MONTPPELLIER	04/11/2024 07:00	04/11/2024 19:00
EUROP AMBULANCES CHRISNEL	342503265	1	OCC	34	34-MONTPPELLIER	04/11/2024 07:00	04/11/2024 19:00
TOMAS SARL CELIE LAURENS	342503794	1	OCC	34	34-MONTPPELLIER	04/11/2024 19:00	05/11/2024 07:00
AMBULANCES SIEL CROIX D ARGENT	342590809	1	OCC	34	34-MONTPPELLIER	04/11/2024 19:00	05/11/2024 07:00
AMBULANCES ETOILE	342503984	1	OCC	34	34-MONTPPELLIER	04/11/2024 19:00	05/11/2024 07:00
AMBULANCES MEDITERRANEE 34	342503612	1	OCC	34	34-MONTPPELLIER	05/11/2024 07:00	05/11/2024 19:00
AMBULANCE OCCITANE	342503901	1	OCC	34	34-MONTPPELLIER	05/11/2024 07:00	05/11/2024 19:00
TOMAS SARL CELIE LAURENS	342503794	1	OCC	34	34-MONTPPELLIER	05/11/2024 07:00	05/11/2024 19:00
AMBULANCES SIEL CROIX D ARGENT	342590809	1	OCC	34	34-MONTPPELLIER	05/11/2024 07:00	05/11/2024 19:00
TOMAS SARL CELIE LAURENS	342503794	1	OCC	34	34-MONTPPELLIER	05/11/2024 19:00	06/11/2024 07:00
AMBULANCES SIEL CROIX D ARGENT	342590809	1	OCC	34	34-MONTPPELLIER	05/11/2024 19:00	06/11/2024 07:00
AMBULANCES ETOILE	342503984	1	OCC	34	34-MONTPPELLIER	05/11/2024 19:00	06/11/2024 07:00
AMBULANCES ETOILE	342503984	1	OCC	34	34-MONTPPELLIER	06/11/2024 07:00	06/11/2024 19:00
SARL PRESENCE	342502002	1	OCC	34	34-MONTPPELLIER	06/11/2024 07:00	06/11/2024 19:00
EDEN AMBULANCES	342503885	1	OCC	34	34-MONTPPELLIER	06/11/2024 07:00	06/11/2024 19:00
AMBULANCE CONCORDE	342502879	1	OCC	34	34-MONTPPELLIER	06/11/2024 07:00	06/11/2024 19:00
TOMAS SARL CELIE LAURENS	342503794	1	OCC	34	34-MONTPPELLIER	06/11/2024 19:00	07/11/2024 07:00

2ème semestre 2024 - Gardes UPH

AMBULANCES SIEL CROIX D ARGENT	342590809	1	OCC	34	34-MONTPPELLIER	06/11/2024 19:00	07/11/2024 07:00
AMBULANCES ETOILE	342503984	1	OCC	34	34-MONTPPELLIER	06/11/2024 19:00	07/11/2024 07:00
AMBULANCES ETOILE	342503984	1	OCC	34	34-MONTPPELLIER	07/11/2024 07:00	11/11/2024 19:00
SARL PRESENCE	342502002	1	OCC	34	34-MONTPPELLIER	07/11/2024 07:00	11/11/2024 19:00
A2M AMBULANCE	342503711	1	OCC	34	34-MONTPPELLIER	07/11/2024 07:00	11/11/2024 19:00
AMBULANCE SERVICE LANGUEDOCIENNE	342503174	1	OCC	34	34-MONTPPELLIER	07/11/2024 07:00	11/11/2024 19:00
SARL PRESENCE	342502002	1	OCC	34	34-MONTPPELLIER	07/11/2024 19:00	08/11/2024 07:00
A2M AMBULANCE	342503711	1	OCC	34	34-MONTPPELLIER	07/11/2024 19:00	08/11/2024 07:00
AMBULANCE CONCORDE	342502879	1	OCC	34	34-MONTPPELLIER	07/11/2024 19:00	08/11/2024 07:00
EUROP AMBULANCES CHRISNEL	342503265	1	OCC	34	34-MONTPPELLIER	08/11/2024 07:00	08/11/2024 19:00
AMBULANCES MEDITERRANEE 34	342503612	1	OCC	34	34-MONTPPELLIER	08/11/2024 07:00	08/11/2024 19:00
AMBULANCE OCCITANE	342503901	1	OCC	34	34-MONTPPELLIER	08/11/2024 07:00	08/11/2024 19:00
TOMAS SARL CELIE LAURENS	342503794	1	OCC	34	34-MONTPPELLIER	08/11/2024 07:00	08/11/2024 19:00
SARL PRESENCE	342502002	1	OCC	34	34-MONTPPELLIER	08/11/2024 19:00	09/11/2024 07:00
A2M AMBULANCE	342503711	1	OCC	34	34-MONTPPELLIER	08/11/2024 19:00	09/11/2024 07:00
AMBULANCE CONCORDE	342502879	1	OCC	34	34-MONTPPELLIER	08/11/2024 19:00	09/11/2024 07:00
AMBULANCES SIEL CROIX D ARGENT	342590809	1	OCC	34	34-MONTPPELLIER	09/11/2024 07:00	09/11/2024 19:00
AMBULANCE ABRI	342500337	1	OCC	34	34-MONTPPELLIER	09/11/2024 07:00	09/11/2024 19:00
AMBULANCES DU MILLENAIRE	342503729	1	OCC	34	34-MONTPPELLIER	09/11/2024 07:00	09/11/2024 19:00
EDEN AMBULANCES	342503885	1	OCC	34	34-MONTPPELLIER	09/11/2024 07:00	09/11/2024 19:00
SARL PRESENCE	342502002	1	OCC	34	34-MONTPPELLIER	09/11/2024 19:00	10/11/2024 07:00
A2M AMBULANCE	342503711	1	OCC	34	34-MONTPPELLIER	09/11/2024 19:00	10/11/2024 07:00
AMBULANCE CONCORDE	342502879	1	OCC	34	34-MONTPPELLIER	09/11/2024 19:00	10/11/2024 07:00
AMBULANCE CONCORDE	342502879	1	OCC	34	34-MONTPPELLIER	10/11/2024 07:00	10/11/2024 19:00
AMBULANCE ABRI	342500337	1	OCC	34	34-MONTPPELLIER	10/11/2024 07:00	10/11/2024 19:00
AMBULANCES DU MILLENAIRE	342503729	1	OCC	34	34-MONTPPELLIER	10/11/2024 07:00	10/11/2024 19:00
A2M AMBULANCE	342503711	1	OCC	34	34-MONTPPELLIER	10/11/2024 07:00	10/11/2024 19:00

2ème semestre 2024 - Gardes UPH

AMBULANCE SERVICE LANGUEDOCIENNE	342503174	1	OCC	34	34-MONTPPELLIER	10/11/2024 19:00	11/11/2024 07:00
EUROP AMBULANCES CHRISNEL	342503265	1	OCC	34	34-MONTPPELLIER	10/11/2024 19:00	11/11/2024 07:00
AMBULANCE ABRI	342500337	1	OCC	34	34-MONTPPELLIER	10/11/2024 19:00	11/11/2024 07:00
AMBULANCE SERVICE LANGUEDOCIENNE	342503174	1	OCC	34	34-MONTPPELLIER	11/11/2024 07:00	11/11/2024 19:00
EUROP AMBULANCES CHRISNEL	342503265	1	OCC	34	34-MONTPPELLIER	11/11/2024 07:00	11/11/2024 19:00
AMBULANCES MEDITERRANEE 34	342503612	1	OCC	34	34-MONTPPELLIER	11/11/2024 07:00	11/11/2024 19:00
AMBULANCE OCCITANE	342503901	1	OCC	34	34-MONTPPELLIER	11/11/2024 07:00	11/11/2024 19:00
AMBULANCE SERVICE LANGUEDOCIENNE	342503174	1	OCC	34	34-MONTPPELLIER	11/11/2024 19:00	12/11/2024 07:00
EUROP AMBULANCES CHRISNEL	342503265	1	OCC	34	34-MONTPPELLIER	11/11/2024 19:00	12/11/2024 07:00
AMBULANCE ABRI	342500337	1	OCC	34	34-MONTPPELLIER	11/11/2024 19:00	12/11/2024 07:00
TOMAS SARL CELIE LAURENS	342503794	1	OCC	34	34-MONTPPELLIER	12/11/2024 07:00	12/11/2024 19:00
AMBULANCES SIEL CROIX D ARGENT	342590809	1	OCC	34	34-MONTPPELLIER	12/11/2024 07:00	12/11/2024 19:00
AMBULANCES ETOILE	342503984	1	OCC	34	34-MONTPPELLIER	12/11/2024 07:00	12/11/2024 19:00
SARL PRESENCE	342502002	1	OCC	34	34-MONTPPELLIER	12/11/2024 07:00	12/11/2024 19:00
AMBULANCE SERVICE LANGUEDOCIENNE	342503174	1	OCC	34	34-MONTPPELLIER	12/11/2024 19:00	13/11/2024 07:00
EUROP AMBULANCES CHRISNEL	342503265	1	OCC	34	34-MONTPPELLIER	12/11/2024 19:00	13/11/2024 07:00
AMBULANCE ABRI	342500337	1	OCC	34	34-MONTPPELLIER	12/11/2024 19:00	13/11/2024 07:00
EDEN AMBULANCES	342503885	1	OCC	34	34-MONTPPELLIER	13/11/2024 07:00	13/11/2024 19:00
AMBULANCE CONCORDE	342502879	1	OCC	34	34-MONTPPELLIER	13/11/2024 07:00	13/11/2024 19:00
AMBULANCES ETOILE	342503984	1	OCC	34	34-MONTPPELLIER	13/11/2024 07:00	13/11/2024 19:00
SARL PRESENCE	342502002	1	OCC	34	34-MONTPPELLIER	13/11/2024 07:00	13/11/2024 19:00
AMBULANCES DU MILLENAIRE	342503729	1	OCC	34	34-MONTPPELLIER	13/11/2024 19:00	14/11/2024 07:00
EDEN AMBULANCES	342503885	1	OCC	34	34-MONTPPELLIER	13/11/2024 19:00	14/11/2024 07:00
AMBULANCES MEDITERRANEE 34	342503612	1	OCC	34	34-MONTPPELLIER	13/11/2024 19:00	14/11/2024 07:00
A2M AMBULANCE	342503711	1	OCC	34	34-MONTPPELLIER	14/11/2024 07:00	14/11/2024 19:00

2ème semestre 2024 - Gardes UPH

AMBULANCE SERVICE LANGUEDOCIENNE	342503174	1	OCC	34	34-MONTPPELLIER	14/11/2024 07:00	14/11/2024 19:00
EUROP AMBULANCES CHRISNEL	342503265	1	OCC	34	34-MONTPPELLIER	14/11/2024 07:00	14/11/2024 19:00
AMBULANCES MEDITERRANEE 34	342503612	1	OCC	34	34-MONTPPELLIER	14/11/2024 07:00	14/11/2024 19:00
AMBULANCES DU MILLENAIRE	342503729	1	OCC	34	34-MONTPPELLIER	14/11/2024 19:00	15/11/2024 07:00
EDEN AMBULANCES	342503885	1	OCC	34	34-MONTPPELLIER	14/11/2024 19:00	15/11/2024 07:00
AMBULANCES MEDITERRANEE 34	342503612	1	OCC	34	34-MONTPPELLIER	14/11/2024 19:00	15/11/2024 07:00
AMBULANCE OCCITANE	342503901	1	OCC	34	34-MONTPPELLIER	15/11/2024 07:00	15/11/2024 19:00
TOMAS SARL CELIE LAURENS	342503794	1	OCC	34	34-MONTPPELLIER	15/11/2024 07:00	15/11/2024 19:00
AMBULANCES SIEL CROIX D ARGENT	342590809	1	OCC	34	34-MONTPPELLIER	15/11/2024 07:00	15/11/2024 19:00
AMBULANCE ABRI	342500337	1	OCC	34	34-MONTPPELLIER	15/11/2024 07:00	15/11/2024 19:00
AMBULANCES DU MILLENAIRE	342503729	1	OCC	34	34-MONTPPELLIER	15/11/2024 19:00	16/11/2024 07:00
EDEN AMBULANCES	342503885	1	OCC	34	34-MONTPPELLIER	15/11/2024 19:00	16/11/2024 07:00
AMBULANCES MEDITERRANEE 34	342503612	1	OCC	34	34-MONTPPELLIER	15/11/2024 19:00	16/11/2024 07:00
AMBULANCES DU MILLENAIRE	342503729	1	OCC	34	34-MONTPPELLIER	16/11/2024 07:00	16/11/2024 19:00
EDEN AMBULANCES	342503885	1	OCC	34	34-MONTPPELLIER	16/11/2024 07:00	16/11/2024 19:00
AMBULANCE CONCORDE	342502879	1	OCC	34	34-MONTPPELLIER	16/11/2024 07:00	16/11/2024 19:00
AMBULANCE ABRI	342500337	1	OCC	34	34-MONTPPELLIER	16/11/2024 07:00	16/11/2024 19:00
AMBULANCE OCCITANE	342503901	1	OCC	34	34-MONTPPELLIER	16/11/2024 19:00	17/11/2024 07:00
TOMAS SARL CELIE LAURENS	342503794	1	OCC	34	34-MONTPPELLIER	16/11/2024 19:00	17/11/2024 07:00
AMBULANCES SIEL CROIX D ARGENT	342590809	1	OCC	34	34-MONTPPELLIER	16/11/2024 19:00	17/11/2024 07:00
AMBULANCES DU MILLENAIRE	342503729	1	OCC	34	34-MONTPPELLIER	17/11/2024 07:00	17/11/2024 19:00
A2M AMBULANCE	342503711	1	OCC	34	34-MONTPPELLIER	17/11/2024 07:00	17/11/2024 19:00
AMBULANCE SERVICE LANGUEDOCIENNE	342503174	1	OCC	34	34-MONTPPELLIER	17/11/2024 07:00	17/11/2024 19:00
EUROP AMBULANCES CHRISNEL	342503265	1	OCC	34	34-MONTPPELLIER	17/11/2024 07:00	17/11/2024 19:00

2ème semestre 2024 - Gardes UPH

AMBULANCE OCCITANE	342503901	1	OCC	34	34-MONTPPELLIER	17/11/2024 19:00	18/11/2024 07:00
TOMAS SARL CELIE LAURENS	342503794	1	OCC	34	34-MONTPPELLIER	17/11/2024 19:00	18/11/2024 07:00
AMBULANCES SIEL CROIX D ARGENT	342590809	1	OCC	34	34-MONTPPELLIER	17/11/2024 19:00	18/11/2024 07:00
AMBULANCES MEDITERRANEE 34	342503612	1	OCC	34	34-MONTPPELLIER	18/11/2024 07:00	18/11/2024 19:00
AMBULANCE OCCITANE	342503901	1	OCC	34	34-MONTPPELLIER	18/11/2024 07:00	18/11/2024 19:00
TOMAS SARL CELIE LAURENS	342503794	1	OCC	34	34-MONTPPELLIER	18/11/2024 07:00	18/11/2024 19:00
AMBULANCES SIEL CROIX D ARGENT	342590809	1	OCC	34	34-MONTPPELLIER	18/11/2024 07:00	18/11/2024 19:00
AMBULANCE OCCITANE	342503901	1	OCC	34	34-MONTPPELLIER	18/11/2024 19:00	19/11/2024 07:00
TOMAS SARL CELIE LAURENS	342503794	1	OCC	34	34-MONTPPELLIER	18/11/2024 19:00	19/11/2024 07:00
AMBULANCES SIEL CROIX D ARGENT	342590809	1	OCC	34	34-MONTPPELLIER	18/11/2024 19:00	19/11/2024 07:00
AMBULANCES ETOILE	342503984	1	OCC	34	34-MONTPPELLIER	19/11/2024 07:00	19/11/2024 19:00
SARL PRESENCE	342502002	1	OCC	34	34-MONTPPELLIER	19/11/2024 07:00	19/11/2024 19:00
EDEN AMBULANCES	342503885	1	OCC	34	34-MONTPPELLIER	19/11/2024 07:00	19/11/2024 19:00
AMBULANCE CONCORDE	342502879	1	OCC	34	34-MONTPPELLIER	19/11/2024 07:00	19/11/2024 19:00
AMBULANCES ETOILE	342503984	1	OCC	34	34-MONTPPELLIER	19/11/2024 19:00	20/11/2024 07:00
SARL PRESENCE	342502002	1	OCC	34	34-MONTPPELLIER	19/11/2024 19:00	20/11/2024 07:00
A2M AMBULANCE	342503711	1	OCC	34	34-MONTPPELLIER	19/11/2024 19:00	20/11/2024 07:00
AMBULANCES ETOILE	342503984	1	OCC	34	34-MONTPPELLIER	20/11/2024 07:00	20/11/2024 19:00
SARL PRESENCE	342502002	1	OCC	34	34-MONTPPELLIER	20/11/2024 07:00	20/11/2024 19:00
A2M AMBULANCE	342503711	1	OCC	34	34-MONTPPELLIER	20/11/2024 07:00	20/11/2024 19:00
AMBULANCE SERVICE LANGUEDOCIENNE	342503174	1	OCC	34	34-MONTPPELLIER	20/11/2024 07:00	20/11/2024 19:00
AMBULANCES ETOILE	342503984	1	OCC	34	34-MONTPPELLIER	20/11/2024 19:00	21/11/2024 07:00
SARL PRESENCE	342502002	1	OCC	34	34-MONTPPELLIER	20/11/2024 19:00	21/11/2024 07:00
A2M AMBULANCE	342503711	1	OCC	34	34-MONTPPELLIER	20/11/2024 19:00	21/11/2024 07:00
EUROP AMBULANCES CHRISNEL	342503265	1	OCC	34	34-MONTPPELLIER	21/11/2024 07:00	21/11/2024 19:00
AMBULANCES MEDITERRANEE 34	342503612	1	OCC	34	34-MONTPPELLIER	21/11/2024 07:00	21/11/2024 19:00

2ème semestre 2024 - Gardes UPH

AMBULANCE OCCITANE	342503901	1	OCC	34	34-MONTPPELLIER	21/11/2024 07:00	21/11/2024 19:00
TOMAS SARL CELIE LAURENS	342503794	1	OCC	34	34-MONTPPELLIER	21/11/2024 07:00	21/11/2024 19:00
AMBULANCES ETOILE	342503984	1	OCC	34	34-MONTPPELLIER	21/11/2024 19:00	22/11/2024 07:00
SARL PRESENCE	342502002	1	OCC	34	34-MONTPPELLIER	21/11/2024 19:00	22/11/2024 07:00
A2M AMBULANCE	342503711	1	OCC	34	34-MONTPPELLIER	21/11/2024 19:00	22/11/2024 07:00
AMBULANCES SIEL CROIX D ARGENT	342590809	1	OCC	34	34-MONTPPELLIER	22/11/2024 07:00	22/11/2024 19:00
AMBULANCE ABRI	342500337	1	OCC	34	34-MONTPPELLIER	22/11/2024 07:00	22/11/2024 19:00
AMBULANCES DU MILLENAIRE	342503729	1	OCC	34	34-MONTPPELLIER	22/11/2024 07:00	22/11/2024 19:00
EDEN AMBULANCES	342503885	1	OCC	34	34-MONTPPELLIER	22/11/2024 07:00	22/11/2024 19:00
AMBULANCE CONCORDE	342502879	1	OCC	34	34-MONTPPELLIER	22/11/2024 19:00	23/11/2024 07:00
AMBULANCE SERVICE LANGUEDOCIENNE	342503174	1	OCC	34	34-MONTPPELLIER	22/11/2024 19:00	23/11/2024 07:00
EUROP AMBULANCES CHRISNEL	342503265	1	OCC	34	34-MONTPPELLIER	22/11/2024 19:00	23/11/2024 07:00
AMBULANCE CONCORDE	342502879	1	OCC	34	34-MONTPPELLIER	23/11/2024 07:00	23/11/2024 19:00
AMBULANCE ABRI	342500337	1	OCC	34	34-MONTPPELLIER	23/11/2024 07:00	23/11/2024 19:00
AMBULANCES DU MILLENAIRE	342503729	1	OCC	34	34-MONTPPELLIER	23/11/2024 07:00	23/11/2024 19:00
A2M AMBULANCE	342503711	1	OCC	34	34-MONTPPELLIER	23/11/2024 07:00	23/11/2024 19:00
AMBULANCE CONCORDE	342502879	1	OCC	34	34-MONTPPELLIER	23/11/2024 19:00	24/11/2024 07:00
AMBULANCE SERVICE LANGUEDOCIENNE	342503174	1	OCC	34	34-MONTPPELLIER	23/11/2024 19:00	24/11/2024 07:00
EUROP AMBULANCES CHRISNEL	342503265	1	OCC	34	34-MONTPPELLIER	23/11/2024 19:00	24/11/2024 07:00
AMBULANCE SERVICE LANGUEDOCIENNE	342503174	1	OCC	34	34-MONTPPELLIER	24/11/2024 07:00	24/11/2024 19:00
EUROP AMBULANCES CHRISNEL	342503265	1	OCC	34	34-MONTPPELLIER	24/11/2024 07:00	24/11/2024 19:00
AMBULANCES MEDITERRANEE 34	342503612	1	OCC	34	34-MONTPPELLIER	24/11/2024 07:00	24/11/2024 19:00
AMBULANCE OCCITANE	342503901	1	OCC	34	34-MONTPPELLIER	24/11/2024 07:00	24/11/2024 19:00
AMBULANCE CONCORDE	342502879	1	OCC	34	34-MONTPPELLIER	24/11/2024 19:00	25/11/2024 07:00

2ème semestre 2024 - Gardes UPH

AMBULANCE SERVICE LANGUEDOCIENNE	342503174	1	OCC	34	34-MONTPPELLIER	24/11/2024 19:00	25/11/2024 07:00
EUROP AMBULANCES CHRISNEL	342503265	1	OCC	34	34-MONTPPELLIER	24/11/2024 19:00	25/11/2024 07:00
TOMAS SARL CELIE LAURENS	342503794	1	OCC	34	34-MONTPPELLIER	25/11/2024 07:00	25/11/2024 19:00
AMBULANCES SIEL CROIX D ARGENT	342590809	1	OCC	34	34-MONTPPELLIER	25/11/2024 07:00	25/11/2024 19:00
AMBULANCES ETOILE	342503984	1	OCC	34	34-MONTPPELLIER	25/11/2024 07:00	25/11/2024 19:00
SARL PRESENCE	342502002	1	OCC	34	34-MONTPPELLIER	25/11/2024 07:00	25/11/2024 19:00
AMBULANCE ABRI	342500337	1	OCC	34	34-MONTPPELLIER	25/11/2024 19:00	26/11/2024 07:00
AMBULANCES DU MILLENAIRE	342503729	1	OCC	34	34-MONTPPELLIER	25/11/2024 19:00	26/11/2024 07:00
EDEN AMBULANCES	342503885	1	OCC	34	34-MONTPPELLIER	25/11/2024 19:00	26/11/2024 07:00
EDEN AMBULANCES	342503885	1	OCC	34	34-MONTPPELLIER	26/11/2024 07:00	26/11/2024 19:00
AMBULANCE CONCORDE	342502879	1	OCC	34	34-MONTPPELLIER	26/11/2024 07:00	26/11/2024 19:00
AMBULANCES ETOILE	342503984	1	OCC	34	34-MONTPPELLIER	26/11/2024 07:00	26/11/2024 19:00
SARL PRESENCE	342502002	1	OCC	34	34-MONTPPELLIER	26/11/2024 07:00	26/11/2024 19:00
AMBULANCE ABRI	342500337	1	OCC	34	34-MONTPPELLIER	26/11/2024 19:00	27/11/2024 07:00
AMBULANCES DU MILLENAIRE	342503729	1	OCC	34	34-MONTPPELLIER	26/11/2024 19:00	27/11/2024 07:00
EDEN AMBULANCES	342503885	1	OCC	34	34-MONTPPELLIER	26/11/2024 19:00	27/11/2024 07:00
A2M AMBULANCE	342503711	1	OCC	34	34-MONTPPELLIER	27/11/2024 07:00	27/11/2024 19:00
AMBULANCE SERVICE LANGUEDOCIENNE	342503174	1	OCC	34	34-MONTPPELLIER	27/11/2024 07:00	27/11/2024 19:00
EUROP AMBULANCES CHRISNEL	342503265	1	OCC	34	34-MONTPPELLIER	27/11/2024 07:00	27/11/2024 19:00
AMBULANCES MEDITERRANEE 34	342503612	1	OCC	34	34-MONTPPELLIER	27/11/2024 07:00	27/11/2024 19:00
AMBULANCE ABRI	342500337	1	OCC	34	34-MONTPPELLIER	27/11/2024 19:00	28/11/2024 07:00
AMBULANCES DU MILLENAIRE	342503729	1	OCC	34	34-MONTPPELLIER	27/11/2024 19:00	28/11/2024 07:00
EDEN AMBULANCES	342503885	1	OCC	34	34-MONTPPELLIER	27/11/2024 19:00	28/11/2024 07:00
AMBULANCE OCCITANE	342503901	1	OCC	34	34-MONTPPELLIER	28/11/2024 07:00	28/11/2024 19:00
TOMAS SARL CELIE LAURENS	342503794	1	OCC	34	34-MONTPPELLIER	28/11/2024 07:00	28/11/2024 19:00
AMBULANCES SIEL CROIX D ARGENT	342590809	1	OCC	34	34-MONTPPELLIER	28/11/2024 07:00	28/11/2024 19:00

2ème semestre 2024 - Gardes UPH

AMBULANCE ABRI	342500337	1	OCC	34	34-MONTPPELLIER	28/11/2024 07:00	28/11/2024 19:00
AMBULANCES MEDITERRANEE 34	342503612	1	OCC	34	34-MONTPPELLIER	28/11/2024 19:00	29/11/2024 07:00
AMBULANCE OCCITANE	342503901	1	OCC	34	34-MONTPPELLIER	28/11/2024 19:00	29/11/2024 07:00
TOMAS SARL CELIE LAURENS	342503794	1	OCC	34	34-MONTPPELLIER	28/11/2024 19:00	29/11/2024 07:00
AMBULANCES DU MILLENAIRE	342503729	1	OCC	34	34-MONTPPELLIER	29/11/2024 07:00	29/11/2024 19:00
EDEN AMBULANCES	342503885	1	OCC	34	34-MONTPPELLIER	29/11/2024 07:00	29/11/2024 19:00
AMBULANCE CONCORDE	342502879	1	OCC	34	34-MONTPPELLIER	29/11/2024 07:00	29/11/2024 19:00
AMBULANCE ABRI	342500337	1	OCC	34	34-MONTPPELLIER	29/11/2024 07:00	29/11/2024 19:00
AMBULANCES MEDITERRANEE 34	342503612	1	OCC	34	34-MONTPPELLIER	29/11/2024 19:00	30/11/2024 07:00
AMBULANCE OCCITANE	342503901	1	OCC	34	34-MONTPPELLIER	29/11/2024 19:00	30/11/2024 07:00
TOMAS SARL CELIE LAURENS	342503794	1	OCC	34	34-MONTPPELLIER	29/11/2024 19:00	30/11/2024 07:00
AMBULANCES DU MILLENAIRE	342503729	1	OCC	34	34-MONTPPELLIER	30/11/2024 07:00	30/11/2024 19:00
A2M AMBULANCE	342503711	1	OCC	34	34-MONTPPELLIER	30/11/2024 07:00	30/11/2024 19:00
AMBULANCE SERVICE LANGUEDOCIENNE	342503174	1	OCC	34	34-MONTPPELLIER	30/11/2024 07:00	30/11/2024 19:00
EUROP AMBULANCES CHRISNEL	342503265	1	OCC	34	34-MONTPPELLIER	30/11/2024 07:00	30/11/2024 19:00
AMBULANCES MEDITERRANEE 34	342503612	1	OCC	34	34-MONTPPELLIER	30/11/2024 19:00	01/12/2024 07:00
AMBULANCE OCCITANE	342503901	1	OCC	34	34-MONTPPELLIER	30/11/2024 19:00	01/12/2024 07:00
TOMAS SARL CELIE LAURENS	342503794	1	OCC	34	34-MONTPPELLIER	30/11/2024 19:00	01/12/2024 07:00
AMBULANCES MEDITERRANEE 34	342503612	1	OCC	34	34-MONTPPELLIER	01/12/2024 07:00	01/12/2024 19:00
AMBULANCE OCCITANE	342503901	1	OCC	34	34-MONTPPELLIER	01/12/2024 07:00	01/12/2024 19:00
TOMAS SARL CELIE LAURENS	342503794	1	OCC	34	34-MONTPPELLIER	01/12/2024 07:00	01/12/2024 19:00
AMBULANCES SIEL CROIX D ARGENT	342590809	1	OCC	34	34-MONTPPELLIER	01/12/2024 07:00	01/12/2024 19:00
AMBULANCES SIEL CROIX D ARGENT	342590809	1	OCC	34	34-MONTPPELLIER	01/12/2024 19:00	02/12/2024 07:00
AMBULANCES ETOILE	342503984	1	OCC	34	34-MONTPPELLIER	01/12/2024 19:00	02/12/2024 07:00

2ème semestre 2024 - Gardes UPH

SARL PRESENCE	342502002	1	OCC	34	34-MONTPPELLIER	01/12/2024 19:00	02/12/2024 07:00
AMBULANCES ETOILE	342503984	1	OCC	34	34-MONTPPELLIER	02/12/2024 07:00	02/12/2024 19:00
SARL PRESENCE	342502002	1	OCC	34	34-MONTPPELLIER	02/12/2024 07:00	02/12/2024 19:00
EDEN AMBULANCES	342503885	1	OCC	34	34-MONTPPELLIER	02/12/2024 07:00	02/12/2024 19:00
AMBULANCE CONCORDE	342502879	1	OCC	34	34-MONTPPELLIER	02/12/2024 07:00	02/12/2024 19:00
AMBULANCES SIEL CROIX D ARGENT	342590809	1	OCC	34	34-MONTPPELLIER	02/12/2024 19:00	03/12/2024 07:00
AMBULANCES ETOILE	342503984	1	OCC	34	34-MONTPPELLIER	02/12/2024 19:00	03/12/2024 07:00
SARL PRESENCE	342502002	1	OCC	34	34-MONTPPELLIER	02/12/2024 19:00	03/12/2024 07:00
AMBULANCES ETOILE	342503984	1	OCC	34	34-MONTPPELLIER	03/12/2024 07:00	03/12/2024 19:00
SARL PRESENCE	342502002	1	OCC	34	34-MONTPPELLIER	03/12/2024 07:00	03/12/2024 19:00
A2M AMBULANCE	342503711	1	OCC	34	34-MONTPPELLIER	03/12/2024 07:00	03/12/2024 19:00
AMBULANCE SERVICE LANGUEDOCIENNE	342503174	1	OCC	34	34-MONTPPELLIER	03/12/2024 07:00	03/12/2024 19:00
AMBULANCES SIEL CROIX D ARGENT	342590809	1	OCC	34	34-MONTPPELLIER	03/12/2024 19:00	04/12/2024 07:00
AMBULANCES ETOILE	342503984	1	OCC	34	34-MONTPPELLIER	03/12/2024 19:00	04/12/2024 07:00
SARL PRESENCE	342502002	1	OCC	34	34-MONTPPELLIER	03/12/2024 19:00	04/12/2024 07:00
EUROP AMBULANCES CHRISNEL	342503265	1	OCC	34	34-MONTPPELLIER	04/12/2024 07:00	04/12/2024 19:00
AMBULANCES MEDITERRANEE 34	342503612	1	OCC	34	34-MONTPPELLIER	04/12/2024 07:00	04/12/2024 19:00
AMBULANCE OCCITANE	342503901	1	OCC	34	34-MONTPPELLIER	04/12/2024 07:00	04/12/2024 19:00
TOMAS SARL CELIE LAURENS	342503794	1	OCC	34	34-MONTPPELLIER	04/12/2024 07:00	04/12/2024 19:00
A2M AMBULANCE	342503711	1	OCC	34	34-MONTPPELLIER	04/12/2024 19:00	05/12/2024 07:00
AMBULANCE CONCORDE	342502879	1	OCC	34	34-MONTPPELLIER	04/12/2024 19:00	05/12/2024 07:00
AMBULANCE SERVICE LANGUEDOCIENNE	342503174	1	OCC	34	34-MONTPPELLIER	04/12/2024 19:00	05/12/2024 07:00
AMBULANCES SIEL CROIX D ARGENT	342590809	1	OCC	34	34-MONTPPELLIER	05/12/2024 07:00	05/12/2024 19:00
AMBULANCE ABRI	342500337	1	OCC	34	34-MONTPPELLIER	05/12/2024 07:00	05/12/2024 19:00
AMBULANCES DU MILLENAIRE	342503729	1	OCC	34	34-MONTPPELLIER	05/12/2024 07:00	05/12/2024 19:00
EDEN AMBULANCES	342503885	1	OCC	34	34-MONTPPELLIER	05/12/2024 07:00	05/12/2024 19:00
A2M AMBULANCE	342503711	1	OCC	34	34-MONTPPELLIER	05/12/2024 19:00	06/12/2024 07:00

2ème semestre 2024 - Gardes UPH

AMBULANCE CONCORDE	342502879	1	OCC	34	34-MONTPPELLIER	05/12/2024 19:00	06/12/2024 07:00
AMBULANCE SERVICE LANGUEDOCIENNE	342503174	1	OCC	34	34-MONTPPELLIER	05/12/2024 19:00	06/12/2024 07:00
AMBULANCE CONCORDE	342502879	1	OCC	34	34-MONTPPELLIER	06/12/2024 07:00	06/12/2024 19:00
AMBULANCE ABRI	342500337	1	OCC	34	34-MONTPPELLIER	06/12/2024 07:00	06/12/2024 19:00
AMBULANCES DU MILLENAIRE	342503729	1	OCC	34	34-MONTPPELLIER	06/12/2024 07:00	06/12/2024 19:00
A2M AMBULANCE	342503711	1	OCC	34	34-MONTPPELLIER	06/12/2024 07:00	06/12/2024 19:00
A2M AMBULANCE	342503711	1	OCC	34	34-MONTPPELLIER	06/12/2024 19:00	07/12/2024 07:00
AMBULANCE CONCORDE	342502879	1	OCC	34	34-MONTPPELLIER	06/12/2024 19:00	07/12/2024 07:00
AMBULANCE SERVICE LANGUEDOCIENNE	342503174	1	OCC	34	34-MONTPPELLIER	06/12/2024 19:00	07/12/2024 07:00
AMBULANCE SERVICE LANGUEDOCIENNE	342503174	1	OCC	34	34-MONTPPELLIER	07/12/2024 07:00	07/12/2024 19:00
EUROP AMBULANCES CHRISNEL	342503265	1	OCC	34	34-MONTPPELLIER	07/12/2024 07:00	07/12/2024 19:00
AMBULANCES MEDITERRANEE 34	342503612	1	OCC	34	34-MONTPPELLIER	07/12/2024 07:00	07/12/2024 19:00
AMBULANCE OCCITANE	342503901	1	OCC	34	34-MONTPPELLIER	07/12/2024 07:00	07/12/2024 19:00
EUROP AMBULANCES CHRISNEL	342503265	1	OCC	34	34-MONTPPELLIER	07/12/2024 19:00	08/12/2024 07:00
AMBULANCE ABRI	342500337	1	OCC	34	34-MONTPPELLIER	07/12/2024 19:00	08/12/2024 07:00
AMBULANCES DU MILLENAIRE	342503729	1	OCC	34	34-MONTPPELLIER	07/12/2024 19:00	08/12/2024 07:00
TOMAS SARL CELIE LAURENS	342503794	1	OCC	34	34-MONTPPELLIER	08/12/2024 07:00	08/12/2024 19:00
AMBULANCES SIEL CROIX D ARGENT	342590809	1	OCC	34	34-MONTPPELLIER	08/12/2024 07:00	08/12/2024 19:00
AMBULANCES ETOILE	342503984	1	OCC	34	34-MONTPPELLIER	08/12/2024 07:00	08/12/2024 19:00
SARL PRESENCE	342502002	1	OCC	34	34-MONTPPELLIER	08/12/2024 07:00	08/12/2024 19:00
EUROP AMBULANCES CHRISNEL	342503265	1	OCC	34	34-MONTPPELLIER	08/12/2024 19:00	09/12/2024 07:00
AMBULANCE ABRI	342500337	1	OCC	34	34-MONTPPELLIER	08/12/2024 19:00	09/12/2024 07:00
AMBULANCES DU MILLENAIRE	342503729	1	OCC	34	34-MONTPPELLIER	08/12/2024 19:00	09/12/2024 07:00
EDEN AMBULANCES	342503885	1	OCC	34	34-MONTPPELLIER	09/12/2024 07:00	09/12/2024 19:00
AMBULANCE CONCORDE	342502879	1	OCC	34	34-MONTPPELLIER	09/12/2024 07:00	09/12/2024 19:00

2ème semestre 2024 - Gardes UPH

AMBULANCES ETOILE	342503984	1	OCC	34	34-MONTPPELLIER	09/12/2024 07:00	09/12/2024 19:00
SARL PRESENCE	342502002	1	OCC	34	34-MONTPPELLIER	09/12/2024 07:00	09/12/2024 19:00
EUROP AMBULANCES CHRISNEL	342503265	1	OCC	34	34-MONTPPELLIER	09/12/2024 19:00	10/12/2024 07:00
AMBULANCE ABRI	342500337	1	OCC	34	34-MONTPPELLIER	09/12/2024 19:00	10/12/2024 07:00
AMBULANCES DU MILLENAIRE	342503729	1	OCC	34	34-MONTPPELLIER	09/12/2024 19:00	10/12/2024 07:00
A2M AMBULANCE	342503711	1	OCC	34	34-MONTPPELLIER	10/12/2024 07:00	10/12/2024 19:00
AMBULANCE SERVICE LANGUEDOCIENNE	342503174	1	OCC	34	34-MONTPPELLIER	10/12/2024 07:00	10/12/2024 19:00
EUROP AMBULANCES CHRISNEL	342503265	1	OCC	34	34-MONTPPELLIER	10/12/2024 07:00	10/12/2024 19:00
AMBULANCES MEDITERRANEE 34	342503612	1	OCC	34	34-MONTPPELLIER	10/12/2024 07:00	10/12/2024 19:00
EDEN AMBULANCES	342503885	1	OCC	34	34-MONTPPELLIER	10/12/2024 19:00	11/12/2024 07:00
AMBULANCES MEDITERRANEE 34	342503612	1	OCC	34	34-MONTPPELLIER	10/12/2024 19:00	11/12/2024 07:00
AMBULANCE OCCITANE	342503901	1	OCC	34	34-MONTPPELLIER	10/12/2024 19:00	11/12/2024 07:00
AMBULANCE OCCITANE	342503901	1	OCC	34	34-MONTPPELLIER	11/12/2024 07:00	11/12/2024 19:00
TOMAS SARL CELIE LAURENS	342503794	1	OCC	34	34-MONTPPELLIER	11/12/2024 07:00	11/12/2024 19:00
AMBULANCES SIEL CROIX D ARGENT	342590809	1	OCC	34	34-MONTPPELLIER	11/12/2024 07:00	11/12/2024 19:00
AMBULANCE ABRI	342500337	1	OCC	34	34-MONTPPELLIER	11/12/2024 07:00	11/12/2024 19:00
EDEN AMBULANCES	342503885	1	OCC	34	34-MONTPPELLIER	11/12/2024 19:00	12/12/2024 07:00
AMBULANCES MEDITERRANEE 34	342503612	1	OCC	34	34-MONTPPELLIER	11/12/2024 19:00	12/12/2024 07:00
AMBULANCE OCCITANE	342503901	1	OCC	34	34-MONTPPELLIER	11/12/2024 19:00	12/12/2024 07:00
AMBULANCES DU MILLENAIRE	342503729	1	OCC	34	34-MONTPPELLIER	12/12/2024 07:00	12/12/2024 19:00
EDEN AMBULANCES	342503885	1	OCC	34	34-MONTPPELLIER	12/12/2024 07:00	12/12/2024 19:00
AMBULANCE CONCORDE	342502879	1	OCC	34	34-MONTPPELLIER	12/12/2024 07:00	12/12/2024 19:00
AMBULANCE ABRI	342500337	1	OCC	34	34-MONTPPELLIER	12/12/2024 07:00	12/12/2024 19:00
EDEN AMBULANCES	342503885	1	OCC	34	34-MONTPPELLIER	12/12/2024 19:00	13/12/2024 07:00
AMBULANCES MEDITERRANEE 34	342503612	1	OCC	34	34-MONTPPELLIER	12/12/2024 19:00	13/12/2024 07:00

2ème semestre 2024 - Gardes UPH

AMBULANCE OCCITANE	342503901	1	OCC	34	34-MONTPPELLIER	12/12/2024 19:00	13/12/2024 07:00
AMBULANCES DU MILLENAIRE	342503729	1	OCC	34	34-MONTPPELLIER	13/12/2024 07:00	13/12/2024 19:00
A2M AMBULANCE	342503711	1	OCC	34	34-MONTPPELLIER	13/12/2024 07:00	13/12/2024 19:00
AMBULANCE SERVICE LANGUEDOCIENNE	342503174	1	OCC	34	34-MONTPPELLIER	13/12/2024 07:00	13/12/2024 19:00
EUROP AMBULANCES CHRISNEL	342503265	1	OCC	34	34-MONTPPELLIER	13/12/2024 07:00	13/12/2024 19:00
TOMAS SARL CELIE LAURENS	342503794	1	OCC	34	34-MONTPPELLIER	13/12/2024 19:00	14/12/2024 07:00
AMBULANCES SIEL CROIX D ARGENT	342590809	1	OCC	34	34-MONTPPELLIER	13/12/2024 19:00	14/12/2024 07:00
AMBULANCES ETOILE	342503984	1	OCC	34	34-MONTPPELLIER	13/12/2024 19:00	14/12/2024 07:00
AMBULANCES MEDITERRANEE 34	342503612	1	OCC	34	34-MONTPPELLIER	14/12/2024 07:00	14/12/2024 19:00
AMBULANCE OCCITANE	342503901	1	OCC	34	34-MONTPPELLIER	14/12/2024 07:00	14/12/2024 19:00
TOMAS SARL CELIE LAURENS	342503794	1	OCC	34	34-MONTPPELLIER	14/12/2024 07:00	14/12/2024 19:00
AMBULANCES SIEL CROIX D ARGENT	342590809	1	OCC	34	34-MONTPPELLIER	14/12/2024 07:00	14/12/2024 19:00
TOMAS SARL CELIE LAURENS	342503794	1	OCC	34	34-MONTPPELLIER	14/12/2024 19:00	15/12/2024 07:00
AMBULANCES SIEL CROIX D ARGENT	342590809	1	OCC	34	34-MONTPPELLIER	14/12/2024 19:00	15/12/2024 07:00
AMBULANCES ETOILE	342503984	1	OCC	34	34-MONTPPELLIER	14/12/2024 19:00	15/12/2024 07:00
AMBULANCES ETOILE	342503984	1	OCC	34	34-MONTPPELLIER	15/12/2024 07:00	15/12/2024 19:00
SARL PRESENCE	342502002	1	OCC	34	34-MONTPPELLIER	15/12/2024 07:00	15/12/2024 19:00
EDEN AMBULANCES	342503885	1	OCC	34	34-MONTPPELLIER	15/12/2024 07:00	15/12/2024 19:00
AMBULANCE CONCORDE	342502879	1	OCC	34	34-MONTPPELLIER	15/12/2024 07:00	15/12/2024 19:00
TOMAS SARL CELIE LAURENS	342503794	1	OCC	34	34-MONTPPELLIER	15/12/2024 19:00	16/12/2024 07:00
AMBULANCES SIEL CROIX D ARGENT	342590809	1	OCC	34	34-MONTPPELLIER	15/12/2024 19:00	16/12/2024 07:00
AMBULANCES ETOILE	342503984	1	OCC	34	34-MONTPPELLIER	15/12/2024 19:00	16/12/2024 07:00
AMBULANCES ETOILE	342503984	1	OCC	34	34-MONTPPELLIER	16/12/2024 07:00	16/12/2024 19:00
SARL PRESENCE	342502002	1	OCC	34	34-MONTPPELLIER	16/12/2024 07:00	16/12/2024 19:00
A2M AMBULANCE	342503711	1	OCC	34	34-MONTPPELLIER	16/12/2024 07:00	16/12/2024 19:00

2ème semestre 2024 - Gardes UPH

AMBULANCE SERVICE LANGUEDOCIENNE	342503174	1	OCC	34	34-MONTPELLIER	16/12/2024 07:00	16/12/2024 19:00
SARL PRESENCE	342502002	1	OCC	34	34-MONTPELLIER	16/12/2024 19:00	17/12/2024 07:00
A2M AMBULANCE	342503711	1	OCC	34	34-MONTPELLIER	16/12/2024 19:00	17/12/2024 07:00
AMBULANCE CONCORDE	342502879	1	OCC	34	34-MONTPELLIER	16/12/2024 19:00	17/12/2024 07:00
EUROP AMBULANCES CHRISNEL	342503265	1	OCC	34	34-MONTPELLIER	17/12/2024 07:00	17/12/2024 19:00
AMBULANCES MEDITERRANEE 34	342503612	1	OCC	34	34-MONTPELLIER	17/12/2024 07:00	17/12/2024 19:00
AMBULANCE OCCITANE	342503901	1	OCC	34	34-MONTPELLIER	17/12/2024 07:00	17/12/2024 19:00
TOMAS SARL CELIE LAURENS	342503794	1	OCC	34	34-MONTPELLIER	17/12/2024 07:00	17/12/2024 19:00
SARL PRESENCE	342502002	1	OCC	34	34-MONTPELLIER	17/12/2024 19:00	18/12/2024 07:00
A2M AMBULANCE	342503711	1	OCC	34	34-MONTPELLIER	17/12/2024 19:00	18/12/2024 07:00
AMBULANCE CONCORDE	342502879	1	OCC	34	34-MONTPELLIER	17/12/2024 19:00	18/12/2024 07:00
AMBULANCES SIEL CROIX D ARGENT	342590809	1	OCC	34	34-MONTPELLIER	18/12/2024 07:00	18/12/2024 19:00
AMBULANCE ABRI	342500337	1	OCC	34	34-MONTPELLIER	18/12/2024 07:00	18/12/2024 19:00
AMBULANCES DU MILLENAIRE	342503729	1	OCC	34	34-MONTPELLIER	18/12/2024 07:00	18/12/2024 19:00
EDEN AMBULANCES	342503885	1	OCC	34	34-MONTPELLIER	18/12/2024 07:00	18/12/2024 19:00
SARL PRESENCE	342502002	1	OCC	34	34-MONTPELLIER	18/12/2024 19:00	19/12/2024 07:00
A2M AMBULANCE	342503711	1	OCC	34	34-MONTPELLIER	18/12/2024 19:00	19/12/2024 07:00
AMBULANCE CONCORDE	342502879	1	OCC	34	34-MONTPELLIER	18/12/2024 19:00	19/12/2024 07:00
AMBULANCE CONCORDE	342502879	1	OCC	34	34-MONTPELLIER	19/12/2024 07:00	19/12/2024 19:00
AMBULANCE ABRI	342500337	1	OCC	34	34-MONTPELLIER	19/12/2024 07:00	19/12/2024 19:00
AMBULANCES DU MILLENAIRE	342503729	1	OCC	34	34-MONTPELLIER	19/12/2024 07:00	19/12/2024 19:00
A2M AMBULANCE	342503711	1	OCC	34	34-MONTPELLIER	19/12/2024 07:00	19/12/2024 19:00
AMBULANCE SERVICE LANGUEDOCIENNE	342503174	1	OCC	34	34-MONTPELLIER	19/12/2024 19:00	20/12/2024 07:00
EUROP AMBULANCES CHRISNEL	342503265	1	OCC	34	34-MONTPELLIER	19/12/2024 19:00	20/12/2024 07:00
AMBULANCE ABRI	342500337	1	OCC	34	34-MONTPELLIER	19/12/2024 19:00	20/12/2024 07:00
AMBULANCE SERVICE LANGUEDOCIENNE	342503174	1	OCC	34	34-MONTPELLIER	20/12/2024 07:00	20/12/2024 19:00

2ème semestre 2024 - Gardes UPH

EUROP AMBULANCES CHRISNEL	342503265	1	OCC	34	34-MONTPPELLIER	20/12/2024 07:00	20/12/2024 19:00
AMBULANCES MEDITERRANEE 34	342503612	1	OCC	34	34-MONTPPELLIER	20/12/2024 07:00	20/12/2024 19:00
AMBULANCE OCCITANE	342503901	1	OCC	34	34-MONTPPELLIER	20/12/2024 07:00	20/12/2024 19:00
AMBULANCE SERVICE LANGUEDOCIENNE	342503174	1	OCC	34	34-MONTPPELLIER	20/12/2024 19:00	21/12/2024 07:00
EUROP AMBULANCES CHRISNEL	342503265	1	OCC	34	34-MONTPPELLIER	20/12/2024 19:00	21/12/2024 07:00
AMBULANCE ABRI	342500337	1	OCC	34	34-MONTPPELLIER	20/12/2024 19:00	21/12/2024 07:00
TOMAS SARL CELIE LAURENS	342503794	1	OCC	34	34-MONTPPELLIER	21/12/2024 07:00	21/12/2024 19:00
AMBULANCES SIEL CROIX D ARGENT	342590809	1	OCC	34	34-MONTPPELLIER	21/12/2024 07:00	21/12/2024 19:00
AMBULANCES ETOILE	342503984	1	OCC	34	34-MONTPPELLIER	21/12/2024 07:00	21/12/2024 19:00
SARL PRESENCE	342502002	1	OCC	34	34-MONTPPELLIER	21/12/2024 07:00	21/12/2024 19:00
AMBULANCE SERVICE LANGUEDOCIENNE	342503174	1	OCC	34	34-MONTPPELLIER	21/12/2024 19:00	22/12/2024 07:00
EUROP AMBULANCES CHRISNEL	342503265	1	OCC	34	34-MONTPPELLIER	21/12/2024 19:00	22/12/2024 07:00
AMBULANCE ABRI	342500337	1	OCC	34	34-MONTPPELLIER	21/12/2024 19:00	22/12/2024 07:00
EDEN AMBULANCES	342503885	1	OCC	34	34-MONTPPELLIER	22/12/2024 07:00	22/12/2024 19:00
AMBULANCE CONCORDE	342502879	1	OCC	34	34-MONTPPELLIER	22/12/2024 07:00	22/12/2024 19:00
AMBULANCES ETOILE	342503984	1	OCC	34	34-MONTPPELLIER	22/12/2024 07:00	22/12/2024 19:00
SARL PRESENCE	342502002	1	OCC	34	34-MONTPPELLIER	22/12/2024 07:00	22/12/2024 19:00
AMBULANCES DU MILLENAIRE	342503729	1	OCC	34	34-MONTPPELLIER	22/12/2024 19:00	23/12/2024 07:00
EDEN AMBULANCES	342503885	1	OCC	34	34-MONTPPELLIER	22/12/2024 19:00	23/12/2024 07:00
AMBULANCES MEDITERRANEE 34	342503612	1	OCC	34	34-MONTPPELLIER	22/12/2024 19:00	23/12/2024 07:00
A2M AMBULANCE	342503711	1	OCC	34	34-MONTPPELLIER	23/12/2024 07:00	23/12/2024 19:00
AMBULANCE SERVICE LANGUEDOCIENNE	342503174	1	OCC	34	34-MONTPPELLIER	23/12/2024 07:00	23/12/2024 19:00
EUROP AMBULANCES CHRISNEL	342503265	1	OCC	34	34-MONTPPELLIER	23/12/2024 07:00	23/12/2024 19:00
AMBULANCES MEDITERRANEE 34	342503612	1	OCC	34	34-MONTPPELLIER	23/12/2024 07:00	23/12/2024 19:00
AMBULANCES DU MILLENAIRE	342503729	1	OCC	34	34-MONTPPELLIER	23/12/2024 19:00	24/12/2024 07:00

2ème semestre 2024 - Gardes UPH

EDEN AMBULANCES	342503885	1	OCC	34	34-MONTPPELLIER	23/12/2024 19:00	24/12/2024 07:00
AMBULANCES MEDITERRANEE 34	342503612	1	OCC	34	34-MONTPPELLIER	23/12/2024 19:00	24/12/2024 07:00
AMBULANCE OCCITANE	342503901	1	OCC	34	34-MONTPPELLIER	24/12/2024 07:00	24/12/2024 19:00
TOMAS SARL CELIE LAURENS	342503794	1	OCC	34	34-MONTPPELLIER	24/12/2024 07:00	24/12/2024 19:00
AMBULANCES SIEL CROIX D ARGENT	342590809	1	OCC	34	34-MONTPPELLIER	24/12/2024 07:00	24/12/2024 19:00
AMBULANCE ABRI	342500337	1	OCC	34	34-MONTPPELLIER	24/12/2024 07:00	24/12/2024 19:00
AMBULANCES DU MILLENAIRE	342503729	1	OCC	34	34-MONTPPELLIER	24/12/2024 19:00	25/12/2024 07:00
EDEN AMBULANCES	342503885	1	OCC	34	34-MONTPPELLIER	24/12/2024 19:00	25/12/2024 07:00
AMBULANCES MEDITERRANEE 34	342503612	1	OCC	34	34-MONTPPELLIER	24/12/2024 19:00	25/12/2024 07:00
AMBULANCES DU MILLENAIRE	342503729	1	OCC	34	34-MONTPPELLIER	25/12/2024 07:00	25/12/2024 19:00
EDEN AMBULANCES	342503885	1	OCC	34	34-MONTPPELLIER	25/12/2024 07:00	25/12/2024 19:00
AMBULANCE CONCORDE	342502879	1	OCC	34	34-MONTPPELLIER	25/12/2024 07:00	25/12/2024 19:00
AMBULANCE ABRI	342500337	1	OCC	34	34-MONTPPELLIER	25/12/2024 07:00	25/12/2024 19:00
AMBULANCE OCCITANE	342503901	1	OCC	34	34-MONTPPELLIER	25/12/2024 19:00	26/12/2024 07:00
TOMAS SARL CELIE LAURENS	342503794	1	OCC	34	34-MONTPPELLIER	25/12/2024 19:00	26/12/2024 07:00
AMBULANCES SIEL CROIX D ARGENT	342590809	1	OCC	34	34-MONTPPELLIER	25/12/2024 19:00	26/12/2024 07:00
AMBULANCES DU MILLENAIRE	342503729	1	OCC	34	34-MONTPPELLIER	26/12/2024 07:00	26/12/2024 19:00
A2M AMBULANCE	342503711	1	OCC	34	34-MONTPPELLIER	26/12/2024 07:00	26/12/2024 19:00
AMBULANCE SERVICE LANGUEDOCIENNE	342503174	1	OCC	34	34-MONTPPELLIER	26/12/2024 07:00	26/12/2024 19:00
EUROP AMBULANCES CHRISNEL	342503265	1	OCC	34	34-MONTPPELLIER	26/12/2024 07:00	26/12/2024 19:00
AMBULANCE OCCITANE	342503901	1	OCC	34	34-MONTPPELLIER	26/12/2024 19:00	27/12/2024 07:00
TOMAS SARL CELIE LAURENS	342503794	1	OCC	34	34-MONTPPELLIER	26/12/2024 19:00	27/12/2024 07:00
AMBULANCES SIEL CROIX D ARGENT	342590809	1	OCC	34	34-MONTPPELLIER	26/12/2024 19:00	27/12/2024 07:00
AMBULANCES MEDITERRANEE 34	342503612	1	OCC	34	34-MONTPPELLIER	27/12/2024 07:00	27/12/2024 19:00

2ème semestre 2024 - Gardes UPH

AMBULANCE OCCITANE	342503901	1	OCC	34	34-MONTPPELLIER	27/12/2024 07:00	27/12/2024 19:00
TOMAS SARL CELIE LAURENS	342503794	1	OCC	34	34-MONTPPELLIER	27/12/2024 07:00	27/12/2024 19:00
AMBULANCES SIEL CROIX D ARGENT	342590809	1	OCC	34	34-MONTPPELLIER	27/12/2024 07:00	27/12/2024 19:00
AMBULANCE OCCITANE	342503901	1	OCC	34	34-MONTPPELLIER	27/12/2024 19:00	28/12/2024 07:00
TOMAS SARL CELIE LAURENS	342503794	1	OCC	34	34-MONTPPELLIER	27/12/2024 19:00	28/12/2024 07:00
AMBULANCES SIEL CROIX D ARGENT	342590809	1	OCC	34	34-MONTPPELLIER	27/12/2024 19:00	28/12/2024 07:00
AMBULANCES ETOILE	342503984	1	OCC	34	34-MONTPPELLIER	28/12/2024 07:00	28/12/2024 19:00
SARL PRESENCE	342502002	1	OCC	34	34-MONTPPELLIER	28/12/2024 07:00	28/12/2024 19:00
EDEN AMBULANCES	342503885	1	OCC	34	34-MONTPPELLIER	28/12/2024 07:00	28/12/2024 19:00
AMBULANCE CONCORDE	342502879	1	OCC	34	34-MONTPPELLIER	28/12/2024 07:00	28/12/2024 19:00
AMBULANCES ETOILE	342503984	1	OCC	34	34-MONTPPELLIER	28/12/2024 19:00	29/12/2024 07:00
SARL PRESENCE	342502002	1	OCC	34	34-MONTPPELLIER	28/12/2024 19:00	29/12/2024 07:00
A2M AMBULANCE	342503711	1	OCC	34	34-MONTPPELLIER	28/12/2024 19:00	29/12/2024 07:00
AMBULANCES ETOILE	342503984	1	OCC	34	34-MONTPPELLIER	29/12/2024 07:00	29/12/2024 19:00
SARL PRESENCE	342502002	1	OCC	34	34-MONTPPELLIER	29/12/2024 07:00	29/12/2024 19:00
A2M AMBULANCE	342503711	1	OCC	34	34-MONTPPELLIER	29/12/2024 07:00	29/12/2024 19:00
AMBULANCE SERVICE LANGUEDOCIENNE	342503174	1	OCC	34	34-MONTPPELLIER	29/12/2024 07:00	29/12/2024 19:00
AMBULANCES ETOILE	342503984	1	OCC	34	34-MONTPPELLIER	29/12/2024 19:00	30/12/2024 07:00
SARL PRESENCE	342502002	1	OCC	34	34-MONTPPELLIER	29/12/2024 19:00	30/12/2024 07:00
A2M AMBULANCE	342503711	1	OCC	34	34-MONTPPELLIER	29/12/2024 19:00	30/12/2024 07:00
EUROP AMBULANCES CHRISNEL	342503265	1	OCC	34	34-MONTPPELLIER	30/12/2024 07:00	30/12/2024 19:00
AMBULANCES MEDITERRANEE 34	342503612	1	OCC	34	34-MONTPPELLIER	30/12/2024 07:00	30/12/2024 19:00
AMBULANCE OCCITANE	342503901	1	OCC	34	34-MONTPPELLIER	30/12/2024 07:00	30/12/2024 19:00
TOMAS SARL CELIE LAURENS	342503794	1	OCC	34	34-MONTPPELLIER	30/12/2024 07:00	30/12/2024 19:00
AMBULANCES ETOILE	342503984	1	OCC	34	34-MONTPPELLIER	30/12/2024 19:00	31/12/2024 07:00
SARL PRESENCE	342502002	1	OCC	34	34-MONTPPELLIER	30/12/2024 19:00	31/12/2024 07:00
A2M AMBULANCE	342503711	1	OCC	34	34-MONTPPELLIER	30/12/2024 19:00	31/12/2024 07:00

2ème semestre 2024 - Gardes UPH

AMBULANCES SIEL CROIX D ARGENT	342590809	1	OCC	34	34-MONTPELLIER	31/12/2024 07:00	31/12/2024 19:00
AMBULANCE ABRI	342500337	1	OCC	34	34-MONTPELLIER	31/12/2024 07:00	31/12/2024 19:00
AMBULANCES DU MILLENAIRE	342503729	1	OCC	34	34-MONTPELLIER	31/12/2024 07:00	31/12/2024 19:00
EDEN AMBULANCES	342503885	1	OCC	34	34-MONTPELLIER	31/12/2024 07:00	31/12/2024 19:00
AMBULANCE CONCORDE	342502879	1	OCC	34	34-MONTPELLIER	31/12/2024 19:00	01/01/2025 07:00
AMBULANCE SERVICE LANGUEDOCIENNE	342503174	1	OCC	34	34-MONTPELLIER	31/12/2024 19:00	01/01/2025 07:00
EUROP AMBULANCES CHRISNEL	342503265	1	OCC	34	34-MONTPELLIER	31/12/2024 19:00	01/01/2025 07:00
AMBULANCE CONCORDE	342502879	1	OCC	34	34-MONTPELLIER	01/01/2025 07:00	01/01/2025 19:00
AMBULANCE ABRI	342500337	1	OCC	34	34-MONTPELLIER	01/01/2025 07:00	01/01/2025 19:00
AMBULANCES DU MILLENAIRE	342503729	1	OCC	34	34-MONTPELLIER	01/01/2025 07:00	01/01/2025 19:00
A2M AMBULANCE	342503711	1	OCC	34	34-MONTPELLIER	01/01/2025 07:00	01/01/2025 19:00
AMBULANCE CONCORDE	342502879	1	OCC	34	34-MONTPELLIER	01/01/2025 19:00	02/01/2025 07:00
AMBULANCE SERVICE LANGUEDOCIENNE	342503174	1	OCC	34	34-MONTPELLIER	01/01/2025 19:00	02/01/2025 07:00
EUROP AMBULANCES CHRISNEL	342503265	1	OCC	34	34-MONTPELLIER	01/01/2025 19:00	02/01/2025 07:00

2ème semestre 2024 - Gardes UPH

SECTEUR I - GANGES

TYPE DE GARDE	LIGNES	SEMAINE	SAMEDI	DIMANCHE + JF
Jour	07h-19h	1	1	1
Nuit	19h-07h	1	1	1

Entreprise *	N° AM du PS *	ligne de garde *	Région *	Département *	Secteur *	Date heure de début *	Date heure de fin *
Théron Flavier	342502978	1	OCC	34	34-GANGES	01/07/2024 07:00	01/07/2024 19:00
Théron Flavier	342502978	1	OCC	34	34-GANGES	01/07/2024 19:00	02/07/2024 07:00
Théron Flavier	342502978	1	OCC	34	34-GANGES	02/07/2024 07:00	02/07/2024 19:00
Théron Flavier	342502978	1	OCC	34	34-GANGES	02/07/2024 19:00	03/07/2024 07:00
Théron Flavier	342502978	1	OCC	34	34-GANGES	03/07/2024 07:00	03/07/2024 19:00
Théron Flavier	342502978	1	OCC	34	34-GANGES	03/07/2024 19:00	04/07/2024 07:00
Théron Flavier	342502978	1	OCC	34	34-GANGES	04/07/2024 07:00	04/07/2024 19:00
Théron Flavier	342502978	1	OCC	34	34-GANGES	04/07/2024 19:00	05/07/2024 07:00
Théron Flavier	342502978	1	OCC	34	34-GANGES	05/07/2024 07:00	05/07/2024 19:00
Théron Flavier	342502978	1	OCC	34	34-GANGES	05/07/2024 19:00	06/07/2024 07:00
Théron Flavier	342502978	1	OCC	34	34-GANGES	06/07/2024 07:00	06/07/2024 19:00
Théron Flavier	342502978	1	OCC	34	34-GANGES	06/07/2024 19:00	07/07/2024 07:00
Théron Flavier	342502978	1	OCC	34	34-GANGES	07/07/2024 07:00	07/07/2024 19:00
Théron Flavier	342502978	1	OCC	34	34-GANGES	07/07/2024 19:00	08/07/2024 07:00
Théron Flavier	342502978	1	OCC	34	34-GANGES	08/07/2024 07:00	08/07/2024 19:00
Théron Flavier	342502978	1	OCC	34	34-GANGES	08/07/2024 19:00	09/07/2024 07:00
Théron Flavier	342502978	1	OCC	34	34-GANGES	09/07/2024 07:00	09/07/2024 19:00
Théron Flavier	342502978	1	OCC	34	34-GANGES	09/07/2024 19:00	10/07/2024 07:00
Théron Flavier	342502978	1	OCC	34	34-GANGES	10/07/2024 07:00	10/07/2024 19:00
Théron Flavier	342502978	1	OCC	34	34-GANGES	10/07/2024 19:00	11/07/2024 07:00
Théron Flavier	342502978	1	OCC	34	34-GANGES	11/07/2024 07:00	11/07/2024 19:00
Théron Flavier	342502978	1	OCC	34	34-GANGES	11/07/2024 19:00	12/07/2024 07:00
Théron Flavier	342502978	1	OCC	34	34-GANGES	12/07/2024 07:00	12/07/2024 19:00
Val de Londres	342503075	1	OCC	34	34-GANGES	12/07/2024 19:00	13/07/2024 07:00

2ème semestre 2024 - Gardes UPH

Théron Flavier	342502978	1	OCC	34	34-GANGES	13/07/2024 07:00	13/07/2024 19:00
Val de Londres	342503075	1	OCC	34	34-GANGES	13/07/2024 19:00	14/07/2024 07:00
Val de Londres	342503075	1	OCC	34	34-GANGES	14/07/2024 07:00	14/07/2024 19:00
Val de Londres	342503075	1	OCC	34	34-GANGES	14/07/2024 19:00	15/07/2024 07:00
Théron Flavier	342502978	1	OCC	34	34-GANGES	15/07/2024 07:00	15/07/2024 19:00
Val de Londres	342503075	1	OCC	34	34-GANGES	15/07/2024 19:00	16/07/2024 07:00
Théron Flavier	342502978	1	OCC	34	34-GANGES	16/07/2024 07:00	16/07/2024 19:00
Val de Londres	342503075	1	OCC	34	34-GANGES	16/07/2024 19:00	17/07/2024 07:00
Théron Flavier	342502978	1	OCC	34	34-GANGES	17/07/2024 07:00	17/07/2024 19:00
Val de Londres	342503075	1	OCC	34	34-GANGES	17/07/2024 19:00	18/07/2024 07:00
Théron Flavier	342502978	1	OCC	34	34-GANGES	18/07/2024 07:00	18/07/2024 19:00
Val de Londres	342503075	1	OCC	34	34-GANGES	18/07/2024 19:00	19/07/2024 07:00
Théron Flavier	342502978	1	OCC	34	34-GANGES	19/07/2024 07:00	19/07/2024 19:00
Théron Flavier	342502978	1	OCC	34	34-GANGES	19/07/2024 19:00	20/07/2024 07:00
Théron Flavier	342502978	1	OCC	34	34-GANGES	20/07/2024 07:00	20/07/2024 19:00
Théron Flavier	342502978	1	OCC	34	34-GANGES	20/07/2024 19:00	21/07/2024 07:00
Théron Flavier	342502978	1	OCC	34	34-GANGES	21/07/2024 07:00	21/07/2024 19:00
Théron Flavier	342502978	1	OCC	34	34-GANGES	21/07/2024 19:00	22/07/2024 07:00
Théron Flavier	342502978	1	OCC	34	34-GANGES	22/07/2024 07:00	22/07/2024 19:00
Théron Flavier	342502978	1	OCC	34	34-GANGES	22/07/2024 19:00	23/07/2024 07:00
Théron Flavier	342502978	1	OCC	34	34-GANGES	23/07/2024 07:00	23/07/2024 19:00
Théron Flavier	342502978	1	OCC	34	34-GANGES	23/07/2024 19:00	24/07/2024 07:00
Théron Flavier	342502978	1	OCC	34	34-GANGES	24/07/2024 07:00	24/07/2024 19:00
Théron Flavier	342502978	1	OCC	34	34-GANGES	24/07/2024 19:00	25/07/2024 07:00
Théron Flavier	342502978	1	OCC	34	34-GANGES	25/07/2024 07:00	25/07/2024 19:00
Théron Flavier	342502978	1	OCC	34	34-GANGES	25/07/2024 19:00	26/07/2024 07:00
Théron Flavier	342502978	1	OCC	34	34-GANGES	26/07/2024 07:00	26/07/2024 19:00
Théron Flavier	342502978	1	OCC	34	34-GANGES	26/07/2024 19:00	27/07/2024 07:00
Théron Flavier	342502978	1	OCC	34	34-GANGES	27/07/2024 07:00	27/07/2024 19:00
Théron Flavier	342502978	1	OCC	34	34-GANGES	27/07/2024 19:00	28/07/2024 07:00
Théron Flavier	342502978	1	OCC	34	34-GANGES	28/07/2024 07:00	28/07/2024 19:00
Théron Flavier	342502978	1	OCC	34	34-GANGES	28/07/2024 19:00	29/07/2024 07:00
Théron Flavier	342502978	1	OCC	34	34-GANGES	29/07/2024 07:00	29/07/2024 19:00

2ème semestre 2024 - Gardes UPH

Théron Flavier	342502978	1	OCC	34	34-GANGES	29/07/2024 19:00	30/07/2024 07:00
Théron Flavier	342502978	1	OCC	34	34-GANGES	30/07/2024 07:00	30/07/2024 19:00
Théron Flavier	342502978	1	OCC	34	34-GANGES	30/07/2024 19:00	31/07/2024 07:00
Théron Flavier	342502978	1	OCC	34	34-GANGES	31/07/2024 07:00	31/07/2024 19:00
Théron Flavier	342502978	1	OCC	34	34-GANGES	31/07/2024 19:00	01/08/2024 07:00
Théron Flavier	342502978	1	OCC	34	34-GANGES	01/08/2024 07:00	01/08/2024 19:00
Théron Flavier	342502978	1	OCC	34	34-GANGES	01/08/2024 19:00	02/08/2024 07:00
Théron Flavier	342502978	1	OCC	34	34-GANGES	02/08/2024 07:00	02/08/2024 19:00
Théron Flavier	342502978	1	OCC	34	34-GANGES	02/08/2024 19:00	03/08/2024 07:00
Théron Flavier	342502978	1	OCC	34	34-GANGES	03/08/2024 07:00	03/08/2024 19:00
Théron Flavier	342502978	1	OCC	34	34-GANGES	03/08/2024 19:00	04/08/2024 07:00
Théron Flavier	342502978	1	OCC	34	34-GANGES	04/08/2024 07:00	04/08/2024 19:00
Théron Flavier	342502978	1	OCC	34	34-GANGES	04/08/2024 19:00	05/08/2024 07:00
Théron Flavier	342502978	1	OCC	34	34-GANGES	05/08/2024 07:00	05/08/2024 19:00
Théron Flavier	342502978	1	OCC	34	34-GANGES	05/08/2024 19:00	06/08/2024 07:00
Théron Flavier	342502978	1	OCC	34	34-GANGES	06/08/2024 07:00	06/08/2024 19:00
Théron Flavier	342502978	1	OCC	34	34-GANGES	06/08/2024 19:00	07/08/2024 07:00
Théron Flavier	342502978	1	OCC	34	34-GANGES	07/08/2024 07:00	08/08/2024 19:00
Théron Flavier	342502978	1	OCC	34	34-GANGES	07/08/2024 19:00	08/08/2024 07:00
Théron Flavier	342502978	1	OCC	34	34-GANGES	08/08/2024 07:00	08/08/2024 19:00
Théron Flavier	342502978	1	OCC	34	34-GANGES	08/08/2024 19:00	09/08/2024 07:00
Théron Flavier	342502978	1	OCC	34	34-GANGES	09/08/2024 07:00	09/08/2024 19:00
Val de Londres	342503075	1	OCC	34	34-GANGES	09/08/2024 19:00	10/08/2024 07:00
Théron Flavier	342502978	1	OCC	34	34-GANGES	10/08/2024 07:00	10/08/2024 19:00
Val de Londres	342503075	1	OCC	34	34-GANGES	10/08/2024 19:00	11/08/2024 07:00
Val de Londres	342503075	1	OCC	34	34-GANGES	11/08/2024 07:00	11/08/2024 19:00
Val de Londres	342503075	1	OCC	34	34-GANGES	11/08/2024 19:00	12/08/2024 07:00
Théron Flavier	342502978	1	OCC	34	34-GANGES	12/08/2024 07:00	12/08/2024 19:00
Val de Londres	342503075	1	OCC	34	34-GANGES	12/08/2024 19:00	13/08/2024 07:00
Théron Flavier	342502978	1	OCC	34	34-GANGES	13/08/2024 07:00	13/08/2024 19:00
Val de Londres	342503075	1	OCC	34	34-GANGES	13/08/2024 19:00	14/08/2024 07:00
Théron Flavier	342502978	1	OCC	34	34-GANGES	14/08/2024 07:00	14/08/2024 19:00
Val de Londres	342503075	1	OCC	34	34-GANGES	14/08/2024 19:00	15/08/2024 07:00

2ème semestre 2024 - Gardes UPH

Val de Londres	342503075	1	OCC	34	34-GANGES	15/08/2024 07:00	15/08/2024 19:00
Val de Londres	342503075	1	OCC	34	34-GANGES	15/08/2024 19:00	16/08/2024 07:00
Théronde Flavier	342502978	1	OCC	34	34-GANGES	16/08/2024 07:00	16/08/2024 19:00
Théronde Flavier	342502978	1	OCC	34	34-GANGES	16/08/2024 19:00	17/08/2024 07:00
Théronde Flavier	342502978	1	OCC	34	34-GANGES	17/08/2024 07:00	17/08/2024 19:00
Théronde Flavier	342502978	1	OCC	34	34-GANGES	17/08/2024 19:00	18/08/2024 07:00
Théronde Flavier	342502978	1	OCC	34	34-GANGES	18/08/2024 07:00	18/08/2024 19:00
Théronde Flavier	342502978	1	OCC	34	34-GANGES	18/08/2024 19:00	19/08/2024 07:00
Théronde Flavier	342502978	1	OCC	34	34-GANGES	19/08/2024 07:00	19/08/2024 19:00
Théronde Flavier	342502978	1	OCC	34	34-GANGES	19/08/2024 19:00	20/08/2024 07:00
Théronde Flavier	342502978	1	OCC	34	34-GANGES	20/08/2024 07:00	20/08/2024 19:00
Théronde Flavier	342502978	1	OCC	34	34-GANGES	20/08/2024 19:00	21/08/2024 07:00
Théronde Flavier	342502978	1	OCC	34	34-GANGES	21/08/2024 07:00	21/08/2024 19:00
Théronde Flavier	342502978	1	OCC	34	34-GANGES	21/08/2024 19:00	22/08/2024 07:00
Théronde Flavier	342502978	1	OCC	34	34-GANGES	22/08/2024 07:00	22/08/2024 19:00
Théronde Flavier	342502978	1	OCC	34	34-GANGES	22/08/2024 19:00	23/08/2024 07:00
Théronde Flavier	342502978	1	OCC	34	34-GANGES	23/08/2024 07:00	23/08/2024 19:00
Théronde Flavier	342502978	1	OCC	34	34-GANGES	23/08/2024 19:00	24/08/2024 07:00
Théronde Flavier	342502978	1	OCC	34	34-GANGES	24/08/2024 07:00	24/08/2024 19:00
Théronde Flavier	342502978	1	OCC	34	34-GANGES	24/08/2024 19:00	25/08/2024 07:00
Théronde Flavier	342502978	1	OCC	34	34-GANGES	25/08/2024 07:00	25/08/2024 19:00
Théronde Flavier	342502978	1	OCC	34	34-GANGES	25/08/2024 19:00	26/08/2024 07:00
Théronde Flavier	342502978	1	OCC	34	34-GANGES	26/08/2024 07:00	26/08/2024 19:00
Théronde Flavier	342502978	1	OCC	34	34-GANGES	26/08/2024 19:00	27/08/2024 07:00
Théronde Flavier	342502978	1	OCC	34	34-GANGES	27/08/2024 07:00	27/08/2024 19:00
Théronde Flavier	342502978	1	OCC	34	34-GANGES	27/08/2024 19:00	28/08/2024 19:00
Théronde Flavier	342502978	1	OCC	34	34-GANGES	28/08/2024 07:00	28/08/2024 19:00
Théronde Flavier	342502978	1	OCC	34	34-GANGES	28/08/2024 19:00	29/08/2024 07:00
Théronde Flavier	342502978	1	OCC	34	34-GANGES	29/08/2024 07:00	29/08/2024 19:00
Théronde Flavier	342502978	1	OCC	34	34-GANGES	29/08/2024 19:00	30/08/2024 07:00
Théronde Flavier	342502978	1	OCC	34	34-GANGES	30/08/2024 07:00	30/08/2024 19:00
Théronde Flavier	342502978	1	OCC	34	34-GANGES	30/08/2024 19:00	31/08/2024 07:00
Théronde Flavier	342502978	1	OCC	34	34-GANGES	31/08/2024 07:00	31/08/2024 19:00

2ème semestre 2024 - Gardes UPH

Théron Flavier	342502978	1	OCC	34	34-GANGES	31/08/2024 19:00	01/09/2024 07:00
Théron Flavier	342502978	1	OCC	34	34-GANGES	01/09/2024 07:00	01/09/2024 19:00
Théron Flavier	342502978	1	OCC	34	34-GANGES	01/09/2024 19:00	02/09/2024 07:00
Théron Flavier	342502978	1	OCC	34	34-GANGES	02/09/2024 07:00	02/09/2024 19:00
Théron Flavier	342502978	1	OCC	34	34-GANGES	02/09/2024 19:00	03/09/2024 07:00
Théron Flavier	342502978	1	OCC	34	34-GANGES	03/09/2024 07:00	03/09/2024 19:00
Théron Flavier	342502978	1	OCC	34	34-GANGES	03/09/2024 19:00	04/09/2024 07:00
Théron Flavier	342502978	1	OCC	34	34-GANGES	04/09/2024 07:00	04/09/2024 19:00
Théron Flavier	342502978	1	OCC	34	34-GANGES	04/09/2024 19:00	05/09/2024 07:00
Théron Flavier	342502978	1	OCC	34	34-GANGES	05/09/2024 07:00	05/09/2024 19:00
Théron Flavier	342502978	1	OCC	34	34-GANGES	05/09/2024 19:00	06/09/2024 07:00
Théron Flavier	342502978	1	OCC	34	34-GANGES	06/09/2024 07:00	06/09/2024 19:00
Théron Flavier	342502978	1	OCC	34	34-GANGES	06/09/2024 19:00	07/09/2024 07:00
Théron Flavier	342502978	1	OCC	34	34-GANGES	07/09/2024 07:00	07/09/2024 19:00
Théron Flavier	342502978	1	OCC	34	34-GANGES	07/09/2024 19:00	08/09/2024 07:00
Théron Flavier	342502978	1	OCC	34	34-GANGES	08/09/2024 07:00	08/09/2024 19:00
Théron Flavier	342502978	1	OCC	34	34-GANGES	08/09/2024 19:00	09/09/2024 07:00
Théron Flavier	342502978	1	OCC	34	34-GANGES	09/09/2024 07:00	09/09/2024 19:00
Théron Flavier	342502978	1	OCC	34	34-GANGES	09/09/2024 19:00	10/09/2024 07:00
Théron Flavier	342502978	1	OCC	34	34-GANGES	10/09/2024 07:00	10/09/2024 19:00
Théron Flavier	342502978	1	OCC	34	34-GANGES	10/09/2024 19:00	11/09/2024 07:00
Théron Flavier	342502978	1	OCC	34	34-GANGES	11/09/2024 07:00	11/09/2024 19:00
Théron Flavier	342502978	1	OCC	34	34-GANGES	11/09/2024 19:00	12/09/2024 07:00
Théron Flavier	342502978	1	OCC	34	34-GANGES	12/09/2024 07:00	12/09/2024 19:00
Théron Flavier	342502978	1	OCC	34	34-GANGES	12/09/2024 19:00	13/09/2024 07:00
Théron Flavier	342502978	1	OCC	34	34-GANGES	13/09/2024 07:00	13/09/2024 19:00
Val de Londres	342503075	1	OCC	34	34-GANGES	13/09/2024 19:00	14/09/2024 07:00
Théron Flavier	342502978	1	OCC	34	34-GANGES	14/09/2024 07:00	14/09/2024 19:00
Val de Londres	342503075	1	OCC	34	34-GANGES	14/09/2024 19:00	15/09/2024 07:00
Val de Londres	342503075	1	OCC	34	34-GANGES	15/09/2024 07:00	15/09/2024 19:00
Val de Londres	342503075	1	OCC	34	34-GANGES	15/09/2024 19:00	16/09/2024 07:00
Théron Flavier	342502978	1	OCC	34	34-GANGES	16/09/2024 07:00	16/09/2024 19:00
Val de Londres	342503075	1	OCC	34	34-GANGES	16/09/2024 19:00	17/09/2024 07:00

2ème semestre 2024 - Gardes UPH

Théron Flavier	342502978	1	OCC	34	34-GANGES	17/09/2024 07:00	17/09/2024 19:00
Val de Londres	342503075	1	OCC	34	34-GANGES	17/09/2024 19:00	18/09/2024 07:00
Théron Flavier	342502978	1	OCC	34	34-GANGES	18/09/2024 07:00	18/09/2024 19:00
Val de Londres	342503075	1	OCC	34	34-GANGES	18/09/2024 19:00	19/09/2024 07:00
Théron Flavier	342502978	1	OCC	34	34-GANGES	19/09/2024 07:00	19/09/2024 19:00
Val de Londres	342503075	1	OCC	34	34-GANGES	19/09/2024 19:00	20/09/2024 07:00
Théron Flavier	342502978	1	OCC	34	34-GANGES	20/09/2024 07:00	20/09/2024 19:00
Théron Flavier	342502978	1	OCC	34	34-GANGES	20/09/2024 19:00	21/09/2024 07:00
Théron Flavier	342502978	1	OCC	34	34-GANGES	21/09/2024 07:00	21/09/2024 19:00
Théron Flavier	342502978	1	OCC	34	34-GANGES	21/09/2024 19:00	22/09/2024 07:00
Théron Flavier	342502978	1	OCC	34	34-GANGES	22/09/2024 07:00	22/09/2024 19:00
Théron Flavier	342502978	1	OCC	34	34-GANGES	22/09/2024 19:00	23/09/2024 07:00
Théron Flavier	342502978	1	OCC	34	34-GANGES	23/09/2024 07:00	23/09/2024 19:00
Théron Flavier	342502978	1	OCC	34	34-GANGES	23/09/2024 19:00	24/09/2024 07:00
Théron Flavier	342502978	1	OCC	34	34-GANGES	24/09/2024 07:00	24/09/2024 19:00
Théron Flavier	342502978	1	OCC	34	34-GANGES	24/09/2024 19:00	25/09/2024 07:00
Théron Flavier	342502978	1	OCC	34	34-GANGES	25/09/2024 07:00	25/09/2024 19:00
Théron Flavier	342502978	1	OCC	34	34-GANGES	25/09/2024 19:00	26/09/2024 07:00
Théron Flavier	342502978	1	OCC	34	34-GANGES	26/09/2024 07:00	26/09/2024 19:00
Théron Flavier	342502978	1	OCC	34	34-GANGES	26/09/2024 19:00	27/09/2024 07:00
Théron Flavier	342502978	1	OCC	34	34-GANGES	27/09/2024 07:00	27/09/2024 19:00
Théron Flavier	342502978	1	OCC	34	34-GANGES	27/09/2024 19:00	28/09/2024 07:00
Théron Flavier	342502978	1	OCC	34	34-GANGES	28/09/2024 07:00	28/09/2024 19:00
Théron Flavier	342502978	1	OCC	34	34-GANGES	28/09/2024 19:00	29/09/2024 07:00
Théron Flavier	342502978	1	OCC	34	34-GANGES	29/09/2024 07:00	29/09/2024 19:00
Théron Flavier	342502978	1	OCC	34	34-GANGES	29/09/2024 19:00	30/09/2024 07:00
Théron Flavier	342502978	1	OCC	34	34-GANGES	30/09/2024 07:00	30/09/2024 19:00
Théron Flavier	342502978	1	OCC	34	34-GANGES	30/09/2024 19:00	01/10/2024 07:00
Théron Flavier	342502978	1	OCC	34	34-GANGES	01/10/2024 07:00	01/10/2024 19:00
Théron Flavier	342502978	1	OCC	34	34-GANGES	01/10/2024 19:00	02/10/2024 07:00
Théron Flavier	342502978	1	OCC	34	34-GANGES	02/10/2024 07:00	02/10/2024 19:00
Théron Flavier	342502978	1	OCC	34	34-GANGES	02/10/2024 19:00	03/10/2024 07:00
Théron Flavier	342502978	1	OCC	34	34-GANGES	03/10/2024 07:00	03/10/2024 19:00

2ème semestre 2024 - Gardes UPH

Théron Flavier	342502978	1	OCC	34	34-GANGES	03/10/2024 19:00	04/10/2024 07:00
Théron Flavier	342502978	1	OCC	34	34-GANGES	04/10/2024 07:00	04/10/2024 19:00
Théron Flavier	342502978	1	OCC	34	34-GANGES	04/10/2024 19:00	05/10/2024 07:00
Théron Flavier	342502978	1	OCC	34	34-GANGES	05/10/2024 07:00	05/10/2024 19:00
Théron Flavier	342502978	1	OCC	34	34-GANGES	05/10/2024 19:00	06/10/2024 07:00
Théron Flavier	342502978	1	OCC	34	34-GANGES	06/10/2024 07:00	06/10/2024 19:00
Théron Flavier	342502978	1	OCC	34	34-GANGES	06/10/2024 19:00	07/10/2024 07:00
Théron Flavier	342502978	1	OCC	34	34-GANGES	07/10/2024 07:00	07/10/2024 19:00
Théron Flavier	342502978	1	OCC	34	34-GANGES	07/10/2024 19:00	08/10/2024 07:00
Théron Flavier	342502978	1	OCC	34	34-GANGES	08/10/2024 07:00	08/10/2024 19:00
Théron Flavier	342502978	1	OCC	34	34-GANGES	08/10/2024 19:00	09/10/2024 07:00
Théron Flavier	342502978	1	OCC	34	34-GANGES	09/10/2024 07:00	09/10/2024 19:00
Théron Flavier	342502978	1	OCC	34	34-GANGES	09/10/2024 19:00	10/10/2024 07:00
Théron Flavier	342502978	1	OCC	34	34-GANGES	10/10/2024 07:00	10/10/2024 19:00
Théron Flavier	342502978	1	OCC	34	34-GANGES	10/10/2024 19:00	11/10/2024 07:00
Théron Flavier	342502978	1	OCC	34	34-GANGES	11/10/2024 07:00	11/10/2024 19:00
Val de Londres	342503075	1	OCC	34	34-GANGES	11/10/2024 19:00	12/10/2024 07:00
Théron Flavier	342502978	1	OCC	34	34-GANGES	12/10/2024 07:00	12/10/2024 19:00
Val de Londres	342503075	1	OCC	34	34-GANGES	12/10/2024 19:00	13/10/2024 07:00
Val de Londres	342503075	1	OCC	34	34-GANGES	13/10/2024 07:00	13/10/2024 19:00
Val de Londres	342503075	1	OCC	34	34-GANGES	13/10/2024 19:00	14/10/2024 07:00
Théron Flavier	342502978	1	OCC	34	34-GANGES	14/10/2024 07:00	14/10/2024 19:00
Val de Londres	342503075	1	OCC	34	34-GANGES	14/10/2024 19:00	15/10/2024 07:00
Théron Flavier	342502978	1	OCC	34	34-GANGES	15/10/2024 07:00	15/10/2024 19:00
Val de Londres	342503075	1	OCC	34	34-GANGES	15/10/2024 19:00	16/10/2024 07:00
Théron Flavier	342502978	1	OCC	34	34-GANGES	16/10/2024 07:00	16/10/2024 19:00
Val de Londres	342503075	1	OCC	34	34-GANGES	16/10/2024 19:00	17/10/2024 07:00
Théron Flavier	342502978	1	OCC	34	34-GANGES	17/10/2024 07:00	17/10/2024 19:00
Val de Londres	342503075	1	OCC	34	34-GANGES	17/10/2024 19:00	18/10/2024 07:00
Théron Flavier	342502978	1	OCC	34	34-GANGES	18/10/2024 07:00	18/10/2024 19:00
Théron Flavier	342502978	1	OCC	34	34-GANGES	18/10/2024 19:00	19/10/2024 07:00
Théron Flavier	342502978	1	OCC	34	34-GANGES	19/10/2024 07:00	19/10/2024 19:00
Théron Flavier	342502978	1	OCC	34	34-GANGES	19/10/2024 19:00	20/10/2024 07:00

2ème semestre 2024 - Gardes UPH

Théron Flavier	342502978	1	OCC	34	34-GANGES	20/10/2024 07:00	20/10/2024 19:00
Théron Flavier	342502978	1	OCC	34	34-GANGES	20/10/2024 19:00	21/10/2024 07:00
Théron Flavier	342502978	1	OCC	34	34-GANGES	21/10/2024 07:00	21/10/2024 19:00
Théron Flavier	342502978	1	OCC	34	34-GANGES	21/10/2024 19:00	22/10/2024 07:00
Théron Flavier	342502978	1	OCC	34	34-GANGES	22/10/2024 07:00	22/10/2024 19:00
Théron Flavier	342502978	1	OCC	34	34-GANGES	22/10/2024 19:00	23/10/2024 07:00
Théron Flavier	342502978	1	OCC	34	34-GANGES	23/10/2024 07:00	23/10/2024 19:00
Théron Flavier	342502978	1	OCC	34	34-GANGES	23/10/2024 19:00	24/10/2024 07:00
Théron Flavier	342502978	1	OCC	34	34-GANGES	24/10/2024 07:00	24/10/2024 19:00
Théron Flavier	342502978	1	OCC	34	34-GANGES	24/10/2024 19:00	25/10/2024 07:00
Théron Flavier	342502978	1	OCC	34	34-GANGES	25/10/2024 07:00	25/10/2024 19:00
Théron Flavier	342502978	1	OCC	34	34-GANGES	25/10/2024 19:00	26/10/2024 07:00
Théron Flavier	342502978	1	OCC	34	34-GANGES	26/10/2024 07:00	26/10/2024 19:00
Théron Flavier	342502978	1	OCC	34	34-GANGES	26/10/2024 19:00	27/10/2024 07:00
Théron Flavier	342502978	1	OCC	34	34-GANGES	27/10/2024 07:00	27/10/2024 19:00
Théron Flavier	342502978	1	OCC	34	34-GANGES	27/10/2024 19:00	28/10/2024 07:00
Théron Flavier	342502978	1	OCC	34	34-GANGES	28/10/2024 07:00	28/10/2024 19:00
Théron Flavier	342502978	1	OCC	34	34-GANGES	28/10/2024 19:00	29/10/2024 07:00
Théron Flavier	342502978	1	OCC	34	34-GANGES	29/10/2024 07:00	29/10/2024 19:00
Théron Flavier	342502978	1	OCC	34	34-GANGES	29/10/2024 19:00	30/10/2024 07:00
Théron Flavier	342502978	1	OCC	34	34-GANGES	30/10/2024 07:00	30/10/2024 19:00
Théron Flavier	342502978	1	OCC	34	34-GANGES	30/10/2024 19:00	31/10/2024 07:00
Théron Flavier	342502978	1	OCC	34	34-GANGES	31/10/2024 07:00	31/10/2024 19:00
Théron Flavier	342502978	1	OCC	34	34-GANGES	31/10/2024 19:00	01/11/2024 07:00
Théron Flavier	342502978	1	OCC	34	34-GANGES	01/11/2024 07:00	01/11/2024 19:00
Théron Flavier	342502978	1	OCC	34	34-GANGES	01/11/2024 19:00	02/11/2024 07:00
Théron Flavier	342502978	1	OCC	34	34-GANGES	02/11/2024 07:00	02/11/2024 19:00
Théron Flavier	342502978	1	OCC	34	34-GANGES	02/11/2024 19:00	03/11/2024 07:00
Théron Flavier	342502978	1	OCC	34	34-GANGES	03/11/2024 07:00	03/11/2024 19:00
Théron Flavier	342502978	1	OCC	34	34-GANGES	03/11/2024 19:00	04/11/2024 07:00
Théron Flavier	342502978	1	OCC	34	34-GANGES	04/11/2024 07:00	04/11/2024 19:00
Théron Flavier	342502978	1	OCC	34	34-GANGES	04/11/2024 19:00	05/11/2024 07:00
Théron Flavier	342502978	1	OCC	34	34-GANGES	05/11/2024 07:00	05/11/2024 19:00

2ème semestre 2024 - Gardes UPH

Théron Flavier	342502978	1	OCC	34	34-GANGES	05/11/2024 19:00	06/11/2024 07:00
Théron Flavier	342502978	1	OCC	34	34-GANGES	06/11/2024 07:00	06/11/2024 19:00
Théron Flavier	342502978	1	OCC	34	34-GANGES	06/11/2024 19:00	07/11/2024 07:00
Théron Flavier	342502978	1	OCC	34	34-GANGES	07/11/2024 07:00	11/11/2024 19:00
Théron Flavier	342502978	1	OCC	34	34-GANGES	07/11/2024 19:00	08/11/2024 07:00
Théron Flavier	342502978	1	OCC	34	34-GANGES	08/11/2024 07:00	08/11/2024 19:00
Val de Londres	342503075	1	OCC	34	34-GANGES	08/11/2024 19:00	09/11/2024 07:00
Théron Flavier	342502978	1	OCC	34	34-GANGES	09/11/2024 07:00	09/11/2024 19:00
Val de Londres	342503075	1	OCC	34	34-GANGES	09/11/2024 19:00	10/11/2024 07:00
Val de Londres	342503075	1	OCC	34	34-GANGES	10/11/2024 07:00	10/11/2024 19:00
Val de Londres	342503075	1	OCC	34	34-GANGES	10/11/2024 19:00	11/11/2024 07:00
Val de Londres	342503075	1	OCC	34	34-GANGES	11/11/2024 07:00	11/11/2024 19:00
Val de Londres	342503075	1	OCC	34	34-GANGES	11/11/2024 19:00	12/11/2024 07:00
Théron Flavier	342502978	1	OCC	34	34-GANGES	12/11/2024 07:00	12/11/2024 19:00
Val de Londres	342503075	1	OCC	34	34-GANGES	12/11/2024 19:00	13/11/2024 07:00
Théron Flavier	342502978	1	OCC	34	34-GANGES	13/11/2024 07:00	13/11/2024 19:00
Val de Londres	342503075	1	OCC	34	34-GANGES	13/11/2024 19:00	14/11/2024 07:00
Théron Flavier	342502978	1	OCC	34	34-GANGES	14/11/2024 07:00	14/11/2024 19:00
Val de Londres	342503075	1	OCC	34	34-GANGES	14/11/2024 19:00	15/11/2024 07:00
Théron Flavier	342502978	1	OCC	34	34-GANGES	15/11/2024 07:00	15/11/2024 19:00
Théron Flavier	342502978	1	OCC	34	34-GANGES	15/11/2024 19:00	16/11/2024 07:00
Théron Flavier	342502978	1	OCC	34	34-GANGES	16/11/2024 07:00	16/11/2024 19:00
Théron Flavier	342502978	1	OCC	34	34-GANGES	16/11/2024 19:00	17/11/2024 07:00
Théron Flavier	342502978	1	OCC	34	34-GANGES	17/11/2024 07:00	17/11/2024 19:00
Théron Flavier	342502978	1	OCC	34	34-GANGES	17/11/2024 19:00	18/11/2024 07:00
Théron Flavier	342502978	1	OCC	34	34-GANGES	18/11/2024 07:00	18/11/2024 19:00
Théron Flavier	342502978	1	OCC	34	34-GANGES	18/11/2024 19:00	19/11/2024 07:00
Théron Flavier	342502978	1	OCC	34	34-GANGES	19/11/2024 07:00	19/11/2024 19:00
Théron Flavier	342502978	1	OCC	34	34-GANGES	19/11/2024 19:00	20/11/2024 07:00
Théron Flavier	342502978	1	OCC	34	34-GANGES	20/11/2024 07:00	20/11/2024 19:00
Théron Flavier	342502978	1	OCC	34	34-GANGES	20/11/2024 19:00	21/11/2024 07:00
Théron Flavier	342502978	1	OCC	34	34-GANGES	21/11/2024 07:00	21/11/2024 19:00
Théron Flavier	342502978	1	OCC	34	34-GANGES	21/11/2024 19:00	22/11/2024 07:00

2ème semestre 2024 - Gardes UPH

Théron Flavier	342502978	1	OCC	34	34-GANGES	22/11/2024 07:00	22/11/2024 19:00
Théron Flavier	342502978	1	OCC	34	34-GANGES	22/11/2024 19:00	23/11/2024 07:00
Théron Flavier	342502978	1	OCC	34	34-GANGES	23/11/2024 07:00	23/11/2024 19:00
Théron Flavier	342502978	1	OCC	34	34-GANGES	23/11/2024 19:00	24/11/2024 07:00
Théron Flavier	342502978	1	OCC	34	34-GANGES	24/11/2024 07:00	24/11/2024 19:00
Théron Flavier	342502978	1	OCC	34	34-GANGES	24/11/2024 19:00	25/11/2024 07:00
Théron Flavier	342502978	1	OCC	34	34-GANGES	25/11/2024 07:00	25/11/2024 19:00
Théron Flavier	342502978	1	OCC	34	34-GANGES	25/11/2024 19:00	26/11/2024 07:00
Théron Flavier	342502978	1	OCC	34	34-GANGES	26/11/2024 07:00	26/11/2024 19:00
Théron Flavier	342502978	1	OCC	34	34-GANGES	26/11/2024 19:00	27/11/2024 07:00
Théron Flavier	342502978	1	OCC	34	34-GANGES	27/11/2024 07:00	27/11/2024 19:00
Théron Flavier	342502978	1	OCC	34	34-GANGES	27/11/2024 19:00	28/11/2024 07:00
Théron Flavier	342502978	1	OCC	34	34-GANGES	28/11/2024 07:00	28/11/2024 19:00
Théron Flavier	342502978	1	OCC	34	34-GANGES	28/11/2024 19:00	29/11/2024 07:00
Théron Flavier	342502978	1	OCC	34	34-GANGES	29/11/2024 07:00	29/11/2024 19:00
Théron Flavier	342502978	1	OCC	34	34-GANGES	29/11/2024 19:00	30/11/2024 07:00
Théron Flavier	342502978	1	OCC	34	34-GANGES	30/11/2024 07:00	30/11/2024 19:00
Théron Flavier	342502978	1	OCC	34	34-GANGES	30/11/2024 19:00	01/12/2024 07:00
Théron Flavier	342502978	1	OCC	34	34-GANGES	01/12/2024 07:00	01/12/2024 19:00
Théron Flavier	342502978	1	OCC	34	34-GANGES	01/12/2024 19:00	02/12/2024 07:00
Théron Flavier	342502978	1	OCC	34	34-GANGES	02/12/2024 07:00	02/12/2024 19:00
Théron Flavier	342502978	1	OCC	34	34-GANGES	02/12/2024 19:00	03/12/2024 07:00
Théron Flavier	342502978	1	OCC	34	34-GANGES	03/12/2024 07:00	03/12/2024 19:00
Théron Flavier	342502978	1	OCC	34	34-GANGES	03/12/2024 19:00	04/12/2024 07:00
Théron Flavier	342502978	1	OCC	34	34-GANGES	04/12/2024 07:00	04/12/2024 19:00
Théron Flavier	342502978	1	OCC	34	34-GANGES	04/12/2024 19:00	05/12/2024 07:00
Théron Flavier	342502978	1	OCC	34	34-GANGES	05/12/2024 07:00	05/12/2024 19:00
Théron Flavier	342502978	1	OCC	34	34-GANGES	05/12/2024 19:00	06/12/2024 07:00
Théron Flavier	342502978	1	OCC	34	34-GANGES	06/12/2024 07:00	06/12/2024 19:00
Théron Flavier	342502978	1	OCC	34	34-GANGES	06/12/2024 19:00	07/12/2024 07:00
Théron Flavier	342502978	1	OCC	34	34-GANGES	07/12/2024 07:00	07/12/2024 19:00
Théron Flavier	342502978	1	OCC	34	34-GANGES	07/12/2024 19:00	08/12/2024 07:00
Théron Flavier	342502978	1	OCC	34	34-GANGES	08/12/2024 07:00	08/12/2024 19:00

2ème semestre 2024 - Gardes UPH

Théron Flavier	342502978	1	OCC	34	34-GANGES	08/12/2024 19:00	09/12/2024 07:00
Théron Flavier	342502978	1	OCC	34	34-GANGES	09/12/2024 07:00	09/12/2024 19:00
Théron Flavier	342502978	1	OCC	34	34-GANGES	09/12/2024 19:00	10/12/2024 07:00
Théron Flavier	342502978	1	OCC	34	34-GANGES	10/12/2024 07:00	10/12/2024 19:00
Théron Flavier	342502978	1	OCC	34	34-GANGES	10/12/2024 19:00	11/12/2024 07:00
Théron Flavier	342502978	1	OCC	34	34-GANGES	11/12/2024 07:00	11/12/2024 19:00
Théron Flavier	342502978	1	OCC	34	34-GANGES	11/12/2024 19:00	12/12/2024 07:00
Théron Flavier	342502978	1	OCC	34	34-GANGES	12/12/2024 07:00	12/12/2024 19:00
Théron Flavier	342502978	1	OCC	34	34-GANGES	12/12/2024 19:00	13/12/2024 07:00
Théron Flavier	342502978	1	OCC	34	34-GANGES	13/12/2024 07:00	13/12/2024 19:00
Val de Londres	342503075	1	OCC	34	34-GANGES	13/12/2024 19:00	14/12/2024 07:00
Théron Flavier	342502978	1	OCC	34	34-GANGES	14/12/2024 07:00	14/12/2024 19:00
Val de Londres	342503075	1	OCC	34	34-GANGES	14/12/2024 19:00	15/12/2024 07:00
Val de Londres	342503075	1	OCC	34	34-GANGES	15/12/2024 07:00	15/12/2024 19:00
Val de Londres	342503075	1	OCC	34	34-GANGES	15/12/2024 19:00	16/12/2024 07:00
Théron Flavier	342502978	1	OCC	34	34-GANGES	16/12/2024 07:00	16/12/2024 19:00
Val de Londres	342503075	1	OCC	34	34-GANGES	16/12/2024 19:00	17/12/2024 07:00
Théron Flavier	342502978	1	OCC	34	34-GANGES	17/12/2024 07:00	17/12/2024 19:00
Val de Londres	342503075	1	OCC	34	34-GANGES	17/12/2024 19:00	18/12/2024 07:00
Théron Flavier	342502978	1	OCC	34	34-GANGES	18/12/2024 07:00	18/12/2024 19:00
Val de Londres	342503075	1	OCC	34	34-GANGES	18/12/2024 19:00	19/12/2024 07:00
Théron Flavier	342502978	1	OCC	34	34-GANGES	19/12/2024 07:00	19/12/2024 19:00
Val de Londres	342503075	1	OCC	34	34-GANGES	19/12/2024 19:00	20/12/2024 07:00
Théron Flavier	342502978	1	OCC	34	34-GANGES	20/12/2024 07:00	20/12/2024 19:00
Théron Flavier	342502978	1	OCC	34	34-GANGES	20/12/2024 19:00	21/12/2024 07:00
Théron Flavier	342502978	1	OCC	34	34-GANGES	21/12/2024 07:00	21/12/2024 19:00
Théron Flavier	342502978	1	OCC	34	34-GANGES	21/12/2024 19:00	22/12/2024 07:00
Théron Flavier	342502978	1	OCC	34	34-GANGES	22/12/2024 07:00	22/12/2024 19:00
Théron Flavier	342502978	1	OCC	34	34-GANGES	22/12/2024 19:00	23/12/2024 07:00
Théron Flavier	342502978	1	OCC	34	34-GANGES	23/12/2024 07:00	23/12/2024 19:00
Théron Flavier	342502978	1	OCC	34	34-GANGES	23/12/2024 19:00	24/12/2024 07:00
Théron Flavier	342502978	1	OCC	34	34-GANGES	24/12/2024 07:00	24/12/2024 19:00
Théron Flavier	342502978	1	OCC	34	34-GANGES	24/12/2024 19:00	25/12/2024 07:00

2ème semestre 2024 - Gardes UPH

Théron Flavier	342502978	1	OCC	34	34-GANGES	25/12/2024 07:00	25/12/2024 19:00
Théron Flavier	342502978	1	OCC	34	34-GANGES	25/12/2024 19:00	26/12/2024 07:00
Théron Flavier	342502978	1	OCC	34	34-GANGES	26/12/2024 07:00	26/12/2024 19:00
Théron Flavier	342502978	1	OCC	34	34-GANGES	26/12/2024 19:00	27/12/2024 07:00
Théron Flavier	342502978	1	OCC	34	34-GANGES	27/12/2024 07:00	27/12/2024 19:00
Théron Flavier	342502978	1	OCC	34	34-GANGES	27/12/2024 19:00	28/12/2024 07:00
Théron Flavier	342502978	1	OCC	34	34-GANGES	28/12/2024 07:00	28/12/2024 19:00
Théron Flavier	342502978	1	OCC	34	34-GANGES	28/12/2024 19:00	29/12/2024 07:00
Théron Flavier	342502978	1	OCC	34	34-GANGES	29/12/2024 07:00	29/12/2024 19:00
Théron Flavier	342502978	1	OCC	34	34-GANGES	29/12/2024 19:00	30/12/2024 07:00
Théron Flavier	342502978	1	OCC	34	34-GANGES	30/12/2024 07:00	30/12/2024 19:00
Théron Flavier	342502978	1	OCC	34	34-GANGES	30/12/2024 19:00	31/12/2024 07:00
Théron Flavier	342502978	1	OCC	34	34-GANGES	31/12/2024 07:00	31/12/2024 19:00
Théron Flavier	342502978	1	OCC	34	34-GANGES	31/12/2024 19:00	01/01/2025 07:00
Théron Flavier	342502978	1	OCC	34	34-GANGES	01/01/2025 07:00	01/01/2025 19:00
Théron Flavier	342502978	1	OCC	34	34-GANGES	01/01/2025 19:00	02/01/2025 07:00

2ème semestre 2024 - Gardes UPH

SECTEUR J - LUNEL

TYPE DE GARDE	LIGNES	SEMAINE	SAMEDI	DIMANCHE + JF
Jour	07h-19h	2	2	2
Nuit	19h-07h	1	1	1

Entreprise *	N° AM du PS *	ligne de garde *	Région *	Département *	Secteur *	Date heure de début *	Date heure de fin *
FCP AMBULANCES	342503802	1	OCC	34	34-LUNEL	01/07/2024 07:00	01/07/2024 19:00
SUD ASSISTANCE	342502291	1	OCC	34	34-LUNEL	01/07/2024 07:00	01/07/2024 19:00
SUD ASSISTANCE	342502291	1	OCC	34	34-LUNEL	01/07/2024 19:00	02/07/2024 07:00
SUD ASSISTANCE	342502291	1	OCC	34	34-LUNEL	02/07/2024 07:00	02/07/2024 19:00
AMBULANCE DOUBLET MAUGUIO	342503638	1	OCC	34	34-LUNEL	02/07/2024 07:00	02/07/2024 19:00
FCP AMBULANCES	342503802	1	OCC	34	34-LUNEL	02/07/2024 19:00	03/07/2024 07:00
FCP AMBULANCES	342503802	1	OCC	34	34-LUNEL	03/07/2024 07:00	03/07/2024 19:00
SUD ASSISTANCE	342502291	1	OCC	34	34-LUNEL	03/07/2024 07:00	03/07/2024 19:00
FCP AMBULANCES	342503802	1	OCC	34	34-LUNEL	03/07/2024 19:00	04/07/2024 07:00
FCP AMBULANCES	342503802	1	OCC	34	34-LUNEL	04/07/2024 07:00	04/07/2024 19:00
AMBULANCE DOUBLET MAUGUIO	342503638	1	OCC	34	34-LUNEL	04/07/2024 07:00	04/07/2024 19:00
SUD ASSISTANCE	342502291	1	OCC	34	34-LUNEL	04/07/2024 19:00	05/07/2024 07:00
FCP AMBULANCES	342503802	1	OCC	34	34-LUNEL	05/07/2024 07:00	05/07/2024 19:00
SUD ASSISTANCE	342502291	1	OCC	34	34-LUNEL	05/07/2024 07:00	05/07/2024 19:00
SUD ASSISTANCE	342502291	1	OCC	34	34-LUNEL	05/07/2024 19:00	06/07/2024 07:00
FCP AMBULANCES	342503802	1	OCC	34	34-LUNEL	06/07/2024 07:00	06/07/2024 19:00
SUD ASSISTANCE	342502291	1	OCC	34	34-LUNEL	06/07/2024 07:00	06/07/2024 19:00
FCP AMBULANCES	342503802	1	OCC	34	34-LUNEL	06/07/2024 19:00	07/07/2024 07:00
FCP AMBULANCES	342503802	1	OCC	34	34-LUNEL	07/07/2024 07:00	07/07/2024 19:00
SUD ASSISTANCE	342502291	1	OCC	34	34-LUNEL	07/07/2024 07:00	07/07/2024 19:00
FCP AMBULANCES	342503802	1	OCC	34	34-LUNEL	07/07/2024 19:00	08/07/2024 07:00
FCP AMBULANCES	342503802	1	OCC	34	34-LUNEL	08/07/2024 07:00	08/07/2024 19:00
SUD ASSISTANCE	342502291	1	OCC	34	34-LUNEL	08/07/2024 07:00	08/07/2024 19:00
FCP AMBULANCES	342503802	1	OCC	34	34-LUNEL	08/07/2024 19:00	09/07/2024 07:00

2ème semestre 2024 - Gardes UPH

FCP AMBULANCES	342503802	1	OCC	34	34-LUNEL	09/07/2024 07:00	09/07/2024 19:00
SUD ASSISTANCE	342502291	1	OCC	34	34-LUNEL	09/07/2024 07:00	09/07/2024 19:00
SUD ASSISTANCE	342502291	1	OCC	34	34-LUNEL	09/07/2024 19:00	10/07/2024 07:00
FCP AMBULANCES	342503802	1	OCC	34	34-LUNEL	10/07/2024 07:00	10/07/2024 19:00
SUD ASSISTANCE	342502291	1	OCC	34	34-LUNEL	10/07/2024 07:00	10/07/2024 19:00
SUD ASSISTANCE	342502291	1	OCC	34	34-LUNEL	10/07/2024 19:00	11/07/2024 07:00
FCP AMBULANCES	342503802	1	OCC	34	34-LUNEL	11/07/2024 07:00	11/07/2024 19:00
SUD ASSISTANCE	342502291	1	OCC	34	34-LUNEL	11/07/2024 07:00	11/07/2024 19:00
FCP AMBULANCES	342503802	1	OCC	34	34-LUNEL	11/07/2024 19:00	12/07/2024 07:00
FCP AMBULANCES	342503802	1	OCC	34	34-LUNEL	12/07/2024 07:00	12/07/2024 19:00
SUD ASSISTANCE	342502291	1	OCC	34	34-LUNEL	12/07/2024 07:00	12/07/2024 19:00
AMBULANCE DOUBLET MAUGUIO	342503638	1	OCC	34	34-LUNEL	12/07/2024 19:00	13/07/2024 07:00
FCP AMBULANCES	342503802	1	OCC	34	34-LUNEL	13/07/2024 07:00	13/07/2024 19:00
SUD ASSISTANCE	342502291	1	OCC	34	34-LUNEL	13/07/2024 07:00	13/07/2024 19:00
SUD ASSISTANCE	342502291	1	OCC	34	34-LUNEL	13/07/2024 19:00	14/07/2024 07:00
FCP AMBULANCES	342503802	1	OCC	34	34-LUNEL	14/07/2024 07:00	14/07/2024 19:00
SUD ASSISTANCE	342502291	1	OCC	34	34-LUNEL	14/07/2024 07:00	14/07/2024 19:00
SUD ASSISTANCE	342502291	1	OCC	34	34-LUNEL	14/07/2024 19:00	15/07/2024 07:00
FCP AMBULANCES	342503802	1	OCC	34	34-LUNEL	15/07/2024 07:00	15/07/2024 19:00
SUD ASSISTANCE	342502291	1	OCC	34	34-LUNEL	15/07/2024 07:00	15/07/2024 19:00
SUD ASSISTANCE	342502291	1	OCC	34	34-LUNEL	15/07/2024 19:00	16/07/2024 07:00
SUD ASSISTANCE	342502291	1	OCC	34	34-LUNEL	16/07/2024 07:00	16/07/2024 19:00
AMBULANCE DOUBLET MAUGUIO	342503638	1	OCC	34	34-LUNEL	16/07/2024 07:00	16/07/2024 19:00
FCP AMBULANCES	342503802	1	OCC	34	34-LUNEL	16/07/2024 19:00	17/07/2024 07:00
FCP AMBULANCES	342503802	1	OCC	34	34-LUNEL	17/07/2024 07:00	17/07/2024 19:00
SUD ASSISTANCE	342502291	1	OCC	34	34-LUNEL	17/07/2024 07:00	17/07/2024 19:00
FCP AMBULANCES	342503802	1	OCC	34	34-LUNEL	17/07/2024 19:00	18/07/2024 07:00
FCP AMBULANCES	342503802	1	OCC	34	34-LUNEL	18/07/2024 07:00	18/07/2024 19:00
AMBULANCE DOUBLET MAUGUIO	342503638	1	OCC	34	34-LUNEL	18/07/2024 07:00	18/07/2024 19:00
SUD ASSISTANCE	342502291	1	OCC	34	34-LUNEL	18/07/2024 19:00	19/07/2024 07:00
FCP AMBULANCES	342503802	1	OCC	34	34-LUNEL	19/07/2024 07:00	19/07/2024 19:00

2ème semestre 2024 - Gardes UPH

SUD ASSISTANCE	342502291	1	OCC	34	34-LUNEL	19/07/2024 07:00	19/07/2024 19:00
SUD ASSISTANCE	342502291	1	OCC	34	34-LUNEL	19/07/2024 19:00	20/07/2024 07:00
FCP AMBULANCES	342503802	1	OCC	34	34-LUNEL	20/07/2024 07:00	20/07/2024 19:00
SUD ASSISTANCE	342502291	1	OCC	34	34-LUNEL	20/07/2024 07:00	20/07/2024 19:00
FCP AMBULANCES	342503802	1	OCC	34	34-LUNEL	20/07/2024 19:00	21/07/2024 07:00
FCP AMBULANCES	342503802	1	OCC	34	34-LUNEL	21/07/2024 07:00	21/07/2024 19:00
SUD ASSISTANCE	342502291	1	OCC	34	34-LUNEL	21/07/2024 07:00	21/07/2024 19:00
FCP AMBULANCES	342503802	1	OCC	34	34-LUNEL	21/07/2024 19:00	22/07/2024 07:00
FCP AMBULANCES	342503802	1	OCC	34	34-LUNEL	22/07/2024 07:00	22/07/2024 19:00
SUD ASSISTANCE	342502291	1	OCC	34	34-LUNEL	22/07/2024 07:00	22/07/2024 19:00
FCP AMBULANCES	342503802	1	OCC	34	34-LUNEL	22/07/2024 19:00	23/07/2024 07:00
SUD ASSISTANCE	342502291	1	OCC	34	34-LUNEL	23/07/2024 07:00	23/07/2024 19:00
AMBULANCE DOUBLET MAUGUIO	342503638	1	OCC	34	34-LUNEL	23/07/2024 07:00	23/07/2024 19:00
AMBULANCE DOUBLET MAUGUIO	342503638	1	OCC	34	34-LUNEL	23/07/2024 19:00	24/07/2024 07:00
FCP AMBULANCES	342503802	1	OCC	34	34-LUNEL	24/07/2024 07:00	24/07/2024 19:00
SUD ASSISTANCE	342502291	1	OCC	34	34-LUNEL	24/07/2024 07:00	24/07/2024 19:00
SUD ASSISTANCE	342502291	1	OCC	34	34-LUNEL	24/07/2024 19:00	25/07/2024 07:00
FCP AMBULANCES	342503802	1	OCC	34	34-LUNEL	25/07/2024 07:00	25/07/2024 19:00
AMBULANCE DOUBLET MAUGUIO	342503638	1	OCC	34	34-LUNEL	25/07/2024 07:00	25/07/2024 19:00
FCP AMBULANCES	342503802	1	OCC	34	34-LUNEL	25/07/2024 19:00	26/07/2024 07:00
FCP AMBULANCES	342503802	1	OCC	34	34-LUNEL	26/07/2024 07:00	26/07/2024 19:00
SUD ASSISTANCE	342502291	1	OCC	34	34-LUNEL	26/07/2024 07:00	26/07/2024 19:00
FCP AMBULANCES	342503802	1	OCC	34	34-LUNEL	26/07/2024 19:00	27/07/2024 07:00
FCP AMBULANCES	342503802	1	OCC	34	34-LUNEL	27/07/2024 07:00	27/07/2024 19:00
SUD ASSISTANCE	342502291	1	OCC	34	34-LUNEL	27/07/2024 07:00	27/07/2024 19:00
SUD ASSISTANCE	342502291	1	OCC	34	34-LUNEL	27/07/2024 19:00	28/07/2024 07:00
FCP AMBULANCES	342503802	1	OCC	34	34-LUNEL	28/07/2024 07:00	28/07/2024 19:00
AMBULANCE DOUBLET MAUGUIO	342503638	1	OCC	34	34-LUNEL	28/07/2024 07:00	28/07/2024 19:00
SUD ASSISTANCE	342502291	1	OCC	34	34-LUNEL	28/07/2024 19:00	29/07/2024 07:00
FCP AMBULANCES	342503802	1	OCC	34	34-LUNEL	29/07/2024 07:00	29/07/2024 19:00
SUD ASSISTANCE	342502291	1	OCC	34	34-LUNEL	29/07/2024 07:00	29/07/2024 19:00

2ème semestre 2024 - Gardes UPH

SUD ASSISTANCE	342502291	1	OCC	34	34-LUNEL	29/07/2024 19:00	30/07/2024 07:00
SUD ASSISTANCE	342502291	1	OCC	34	34-LUNEL	30/07/2024 07:00	30/07/2024 19:00
AMBULANCE DOUBLET MAUGUIO	342503638	1	OCC	34	34-LUNEL	30/07/2024 07:00	30/07/2024 19:00
FCP AMBULANCES	342503802	1	OCC	34	34-LUNEL	30/07/2024 19:00	31/07/2024 07:00
FCP AMBULANCES	342503802	1	OCC	34	34-LUNEL	31/07/2024 07:00	31/07/2024 19:00
SUD ASSISTANCE	342502291	1	OCC	34	34-LUNEL	31/07/2024 07:00	31/07/2024 19:00
FCP AMBULANCES	342503802	1	OCC	34	34-LUNEL	31/07/2024 19:00	01/08/2024 07:00
FCP AMBULANCES	342503802	1	OCC	34	34-LUNEL	01/08/2024 07:00	01/08/2024 19:00
AMBULANCE DOUBLET MAUGUIO	342503638	1	OCC	34	34-LUNEL	01/08/2024 07:00	01/08/2024 19:00
SUD ASSISTANCE	342502291	1	OCC	34	34-LUNEL	01/08/2024 19:00	02/08/2024 07:00
SUD ASSISTANCE	342502291	1	OCC	34	34-LUNEL	02/08/2024 07:00	02/08/2024 19:00
FCP AMBULANCES	342503802	1	OCC	34	34-LUNEL	02/08/2024 07:00	02/08/2024 19:00
SUD ASSISTANCE	342502291	1	OCC	34	34-LUNEL	02/08/2024 19:00	03/08/2024 07:00
SUD ASSISTANCE	342502291	1	OCC	34	34-LUNEL	03/08/2024 07:00	03/08/2024 19:00
FCP AMBULANCES	342503802	1	OCC	34	34-LUNEL	03/08/2024 07:00	03/08/2024 19:00
FCP AMBULANCES	342503802	1	OCC	34	34-LUNEL	03/08/2024 19:00	04/08/2024 07:00
SUD ASSISTANCE	342502291	1	OCC	34	34-LUNEL	04/08/2024 07:00	04/08/2024 19:00
FCP AMBULANCES	342503802	1	OCC	34	34-LUNEL	04/08/2024 07:00	04/08/2024 19:00
FCP AMBULANCES	342503802	1	OCC	34	34-LUNEL	04/08/2024 19:00	05/08/2024 07:00
SUD ASSISTANCE	342502291	1	OCC	34	34-LUNEL	05/08/2024 07:00	05/08/2024 19:00
FCP AMBULANCES	342503802	1	OCC	34	34-LUNEL	05/08/2024 07:00	05/08/2024 19:00
FCP AMBULANCES	342503802	1	OCC	34	34-LUNEL	05/08/2024 19:00	06/08/2024 07:00
AMBULANCE DOUBLET MAUGUIO	342503638	1	OCC	34	34-LUNEL	06/08/2024 07:00	06/08/2024 19:00
SUD ASSISTANCE	342502291	1	OCC	34	34-LUNEL	06/08/2024 07:00	06/08/2024 19:00
AMBULANCE DOUBLET MAUGUIO	342503638	1	OCC	34	34-LUNEL	06/08/2024 19:00	07/08/2024 07:00
SUD ASSISTANCE	342502291	1	OCC	34	34-LUNEL	07/08/2024 07:00	08/08/2024 19:00
FCP AMBULANCES	342503802	1	OCC	34	34-LUNEL	07/08/2024 07:00	08/08/2024 19:00
SUD ASSISTANCE	342502291	1	OCC	34	34-LUNEL	07/08/2024 19:00	08/08/2024 07:00
FCP AMBULANCES	342503802	1	OCC	34	34-LUNEL	08/08/2024 07:00	08/08/2024 19:00
AMBULANCE DOUBLET MAUGUIO	342503638	1	OCC	34	34-LUNEL	08/08/2024 07:00	08/08/2024 19:00

2ème semestre 2024 - Gardes UPH

FCP AMBULANCES	342503802	1	OCC	34	34-LUNEL	08/08/2024 19:00	09/08/2024 07:00
SUD ASSISTANCE	342502291	1	OCC	34	34-LUNEL	09/08/2024 07:00	09/08/2024 19:00
FCP AMBULANCES	342503802	1	OCC	34	34-LUNEL	09/08/2024 07:00	09/08/2024 19:00
FCP AMBULANCES	342503802	1	OCC	34	34-LUNEL	09/08/2024 19:00	10/08/2024 07:00
FCP AMBULANCES	342503802	1	OCC	34	34-LUNEL	10/08/2024 07:00	10/08/2024 19:00
SUD ASSISTANCE	342502291	1	OCC	34	34-LUNEL	10/08/2024 07:00	10/08/2024 19:00
SUD ASSISTANCE	342502291	1	OCC	34	34-LUNEL	10/08/2024 19:00	11/08/2024 07:00
AMBULANCE DOUBLET MAUGUIO	342503638	1	OCC	34	34-LUNEL	11/08/2024 07:00	11/08/2024 19:00
SUD ASSISTANCE	342502291	1	OCC	34	34-LUNEL	11/08/2024 07:00	11/08/2024 19:00
SUD ASSISTANCE	342502291	1	OCC	34	34-LUNEL	11/08/2024 19:00	12/08/2024 07:00
FCP AMBULANCES	342503802	1	OCC	34	34-LUNEL	12/08/2024 07:00	12/08/2024 19:00
SUD ASSISTANCE	342502291	1	OCC	34	34-LUNEL	12/08/2024 07:00	12/08/2024 19:00
SUD ASSISTANCE	342502291	1	OCC	34	34-LUNEL	12/08/2024 19:00	13/08/2024 07:00
SUD ASSISTANCE	342502291	1	OCC	34	34-LUNEL	13/08/2024 07:00	13/08/2024 19:00
AMBULANCE DOUBLET MAUGUIO	342503638	1	OCC	34	34-LUNEL	13/08/2024 07:00	13/08/2024 19:00
FCP AMBULANCES	342503802	1	OCC	34	34-LUNEL	13/08/2024 19:00	14/08/2024 07:00
FCP AMBULANCES	342503802	1	OCC	34	34-LUNEL	14/08/2024 07:00	14/08/2024 19:00
SUD ASSISTANCE	342502291	1	OCC	34	34-LUNEL	14/08/2024 07:00	14/08/2024 19:00
FCP AMBULANCES	342503802	1	OCC	34	34-LUNEL	14/08/2024 19:00	15/08/2024 07:00
AMBULANCE DOUBLET MAUGUIO	342503638	1	OCC	34	34-LUNEL	15/08/2024 07:00	15/08/2024 19:00
FCP AMBULANCES	342503802	1	OCC	34	34-LUNEL	15/08/2024 07:00	15/08/2024 19:00
SUD ASSISTANCE	342502291	1	OCC	34	34-LUNEL	15/08/2024 19:00	16/08/2024 07:00
FCP AMBULANCES	342503802	1	OCC	34	34-LUNEL	16/08/2024 07:00	16/08/2024 19:00
SUD ASSISTANCE	342502291	1	OCC	34	34-LUNEL	16/08/2024 07:00	16/08/2024 19:00
SUD ASSISTANCE	342502291	1	OCC	34	34-LUNEL	16/08/2024 19:00	17/08/2024 07:00
FCP AMBULANCES	342503802	1	OCC	34	34-LUNEL	17/08/2024 07:00	17/08/2024 19:00
SUD ASSISTANCE	342502291	1	OCC	34	34-LUNEL	17/08/2024 07:00	17/08/2024 19:00
FCP AMBULANCES	342503802	1	OCC	34	34-LUNEL	17/08/2024 19:00	18/08/2024 07:00
FCP AMBULANCES	342503802	1	OCC	34	34-LUNEL	18/08/2024 07:00	18/08/2024 19:00
SUD ASSISTANCE	342502291	1	OCC	34	34-LUNEL	18/08/2024 07:00	18/08/2024 19:00
FCP AMBULANCES	342503802	1	OCC	34	34-LUNEL	18/08/2024 19:00	19/08/2024 07:00

2ème semestre 2024 - Gardes UPH

FCP AMBULANCES	342503802	1	OCC	34	34-LUNEL	19/08/2024 07:00	19/08/2024 19:00
SUD ASSISTANCE	342502291	1	OCC	34	34-LUNEL	19/08/2024 07:00	19/08/2024 19:00
FCP AMBULANCES	342503802	1	OCC	34	34-LUNEL	19/08/2024 19:00	20/08/2024 07:00
SUD ASSISTANCE	342502291	1	OCC	34	34-LUNEL	20/08/2024 07:00	20/08/2024 19:00
AMBULANCE DOUBLET MAUGUIO	342503638	1	OCC	34	34-LUNEL	20/08/2024 07:00	20/08/2024 19:00
AMBULANCE DOUBLET MAUGUIO	342503638	1	OCC	34	34-LUNEL	20/08/2024 19:00	21/08/2024 07:00
FCP AMBULANCES	342503802	1	OCC	34	34-LUNEL	21/08/2024 07:00	21/08/2024 19:00
SUD ASSISTANCE	342502291	1	OCC	34	34-LUNEL	21/08/2024 07:00	21/08/2024 19:00
SUD ASSISTANCE	342502291	1	OCC	34	34-LUNEL	21/08/2024 19:00	22/08/2024 07:00
AMBULANCE DOUBLET MAUGUIO	342503638	1	OCC	34	34-LUNEL	22/08/2024 07:00	22/08/2024 19:00
FCP AMBULANCES	342503802	1	OCC	34	34-LUNEL	22/08/2024 07:00	22/08/2024 19:00
FCP AMBULANCES	342503802	1	OCC	34	34-LUNEL	22/08/2024 19:00	23/08/2024 07:00
FCP AMBULANCES	342503802	1	OCC	34	34-LUNEL	23/08/2024 07:00	23/08/2024 19:00
SUD ASSISTANCE	342502291	1	OCC	34	34-LUNEL	23/08/2024 07:00	23/08/2024 19:00
FCP AMBULANCES	342503802	1	OCC	34	34-LUNEL	23/08/2024 19:00	24/08/2024 07:00
FCP AMBULANCES	342503802	1	OCC	34	34-LUNEL	24/08/2024 07:00	24/08/2024 19:00
SUD ASSISTANCE	342502291	1	OCC	34	34-LUNEL	24/08/2024 07:00	24/08/2024 19:00
SUD ASSISTANCE	342502291	1	OCC	34	34-LUNEL	24/08/2024 19:00	25/08/2024 07:00
FCP AMBULANCES	342503802	1	OCC	34	34-LUNEL	25/08/2024 07:00	25/08/2024 19:00
SUD ASSISTANCE	342502291	1	OCC	34	34-LUNEL	25/08/2024 07:00	25/08/2024 19:00
SUD ASSISTANCE	342502291	1	OCC	34	34-LUNEL	25/08/2024 19:00	26/08/2024 07:00
FCP AMBULANCES	342503802	1	OCC	34	34-LUNEL	26/08/2024 07:00	26/08/2024 19:00
SUD ASSISTANCE	342502291	1	OCC	34	34-LUNEL	26/08/2024 07:00	26/08/2024 19:00
SUD ASSISTANCE	342502291	1	OCC	34	34-LUNEL	26/08/2024 19:00	27/08/2024 07:00
SUD ASSISTANCE	342502291	1	OCC	34	34-LUNEL	27/08/2024 07:00	27/08/2024 19:00
AMBULANCE DOUBLET MAUGUIO	342503638	1	OCC	34	34-LUNEL	27/08/2024 07:00	27/08/2024 19:00
FCP AMBULANCES	342503802	1	OCC	34	34-LUNEL	27/08/2024 19:00	28/08/2024 19:00
FCP AMBULANCES	342503802	1	OCC	34	34-LUNEL	28/08/2024 07:00	28/08/2024 19:00
SUD ASSISTANCE	342502291	1	OCC	34	34-LUNEL	28/08/2024 07:00	28/08/2024 19:00
FCP AMBULANCES	342503802	1	OCC	34	34-LUNEL	28/08/2024 19:00	29/08/2024 07:00
FCP AMBULANCES	342503802	1	OCC	34	34-LUNEL	29/08/2024 07:00	29/08/2024 19:00

2ème semestre 2024 - Gardes UPH

SUD ASSISTANCE	342502291	1	OCC	34	34-LUNEL	29/08/2024 07:00	29/08/2024 19:00
SUD ASSISTANCE	342502291	1	OCC	34	34-LUNEL	29/08/2024 19:00	30/08/2024 07:00
FCP AMBULANCES	342503802	1	OCC	34	34-LUNEL	30/08/2024 07:00	30/08/2024 19:00
SUD ASSISTANCE	342502291	1	OCC	34	34-LUNEL	30/08/2024 07:00	30/08/2024 19:00
SUD ASSISTANCE	342502291	1	OCC	34	34-LUNEL	30/08/2024 19:00	31/08/2024 07:00
FCP AMBULANCES	342503802	1	OCC	34	34-LUNEL	31/08/2024 07:00	31/08/2024 19:00
SUD ASSISTANCE	342502291	1	OCC	34	34-LUNEL	31/08/2024 07:00	31/08/2024 19:00
FCP AMBULANCES	342503802	1	OCC	34	34-LUNEL	31/08/2024 19:00	01/09/2024 07:00
FCP AMBULANCES	342503802	1	OCC	34	34-LUNEL	01/09/2024 07:00	01/09/2024 19:00
SUD ASSISTANCE	342502291	1	OCC	34	34-LUNEL	01/09/2024 07:00	01/09/2024 19:00
FCP AMBULANCES	342503802	1	OCC	34	34-LUNEL	01/09/2024 19:00	02/09/2024 07:00
FCP AMBULANCES	342503802	1	OCC	34	34-LUNEL	02/09/2024 07:00	02/09/2024 19:00
SUD ASSISTANCE	342502291	1	OCC	34	34-LUNEL	02/09/2024 07:00	02/09/2024 19:00
FCP AMBULANCES	342503802	1	OCC	34	34-LUNEL	02/09/2024 19:00	03/09/2024 07:00
FCP AMBULANCES	342503802	1	OCC	34	34-LUNEL	03/09/2024 07:00	03/09/2024 19:00
SUD ASSISTANCE	342502291	1	OCC	34	34-LUNEL	03/09/2024 07:00	03/09/2024 19:00
AMBULANCE DOUBLET MAUGUIO	342503638	1	OCC	34	34-LUNEL	03/09/2024 19:00	04/09/2024 07:00
FCP AMBULANCES	342503802	1	OCC	34	34-LUNEL	04/09/2024 07:00	04/09/2024 19:00
SUD ASSISTANCE	342502291	1	OCC	34	34-LUNEL	04/09/2024 07:00	04/09/2024 19:00
FCP AMBULANCES	342503802	1	OCC	34	34-LUNEL	04/09/2024 19:00	05/09/2024 07:00
FCP AMBULANCES	342503802	1	OCC	34	34-LUNEL	05/09/2024 07:00	05/09/2024 19:00
AMBULANCE DOUBLET MAUGUIO	342503638	1	OCC	34	34-LUNEL	05/09/2024 07:00	05/09/2024 19:00
FCP AMBULANCES	342503802	1	OCC	34	34-LUNEL	05/09/2024 19:00	06/09/2024 07:00
FCP AMBULANCES	342503802	1	OCC	34	34-LUNEL	06/09/2024 07:00	06/09/2024 19:00
SUD ASSISTANCE	342502291	1	OCC	34	34-LUNEL	06/09/2024 07:00	06/09/2024 19:00
FCP AMBULANCES	342503802	1	OCC	34	34-LUNEL	06/09/2024 19:00	07/09/2024 07:00
FCP AMBULANCES	342503802	1	OCC	34	34-LUNEL	07/09/2024 07:00	07/09/2024 19:00
SUD ASSISTANCE	342502291	1	OCC	34	34-LUNEL	07/09/2024 07:00	07/09/2024 19:00
FCP AMBULANCES	342503802	1	OCC	34	34-LUNEL	07/09/2024 19:00	08/09/2024 07:00
FCP AMBULANCES	342503802	1	OCC	34	34-LUNEL	08/09/2024 07:00	08/09/2024 19:00
SUD ASSISTANCE	342502291	1	OCC	34	34-LUNEL	08/09/2024 07:00	08/09/2024 19:00
FCP AMBULANCES	342503802	1	OCC	34	34-LUNEL	08/09/2024 19:00	09/09/2024 07:00

2ème semestre 2024 - Gardes UPH

FCP AMBULANCES	342503802	1	OCC	34	34-LUNEL	09/09/2024 07:00	09/09/2024 19:00
SUD ASSISTANCE	342502291	1	OCC	34	34-LUNEL	09/09/2024 07:00	09/09/2024 19:00
FCP AMBULANCES	342503802	1	OCC	34	34-LUNEL	09/09/2024 19:00	10/09/2024 07:00
SUD ASSISTANCE	342502291	1	OCC	34	34-LUNEL	10/09/2024 07:00	10/09/2024 19:00
AMBULANCE DOUBLET MAUGUIO	342503638	1	OCC	34	34-LUNEL	10/09/2024 07:00	10/09/2024 19:00
AMBULANCE DOUBLET MAUGUIO	342503638	1	OCC	34	34-LUNEL	10/09/2024 19:00	11/09/2024 07:00
FCP AMBULANCES	342503802	1	OCC	34	34-LUNEL	11/09/2024 07:00	11/09/2024 19:00
SUD ASSISTANCE	342502291	1	OCC	34	34-LUNEL	11/09/2024 07:00	11/09/2024 19:00
FCP AMBULANCES	342503802	1	OCC	34	34-LUNEL	11/09/2024 19:00	12/09/2024 07:00
AMBULANCE DOUBLET MAUGUIO	342503638	1	OCC	34	34-LUNEL	12/09/2024 07:00	12/09/2024 19:00
FCP AMBULANCES	342503802	1	OCC	34	34-LUNEL	12/09/2024 07:00	12/09/2024 19:00
SUD ASSISTANCE	342502291	1	OCC	34	34-LUNEL	12/09/2024 19:00	13/09/2024 07:00
FCP AMBULANCES	342503802	1	OCC	34	34-LUNEL	13/09/2024 07:00	13/09/2024 19:00
SUD ASSISTANCE	342502291	1	OCC	34	34-LUNEL	13/09/2024 07:00	13/09/2024 19:00
SUD ASSISTANCE	342502291	1	OCC	34	34-LUNEL	13/09/2024 19:00	14/09/2024 07:00
FCP AMBULANCES	342503802	1	OCC	34	34-LUNEL	14/09/2024 07:00	14/09/2024 19:00
SUD ASSISTANCE	342502291	1	OCC	34	34-LUNEL	14/09/2024 07:00	14/09/2024 19:00
FCP AMBULANCES	342503802	1	OCC	34	34-LUNEL	14/09/2024 19:00	15/09/2024 07:00
FCP AMBULANCES	342503802	1	OCC	34	34-LUNEL	15/09/2024 07:00	15/09/2024 19:00
SUD ASSISTANCE	342502291	1	OCC	34	34-LUNEL	15/09/2024 07:00	15/09/2024 19:00
FCP AMBULANCES	342503802	1	OCC	34	34-LUNEL	15/09/2024 19:00	16/09/2024 07:00
FCP AMBULANCES	342503802	1	OCC	34	34-LUNEL	16/09/2024 07:00	16/09/2024 19:00
SUD ASSISTANCE	342502291	1	OCC	34	34-LUNEL	16/09/2024 07:00	16/09/2024 19:00
FCP AMBULANCES	342503802	1	OCC	34	34-LUNEL	16/09/2024 19:00	17/09/2024 07:00
SUD ASSISTANCE	342502291	1	OCC	34	34-LUNEL	17/09/2024 07:00	17/09/2024 19:00
AMBULANCE DOUBLET MAUGUIO	342503638	1	OCC	34	34-LUNEL	17/09/2024 07:00	17/09/2024 19:00
AMBULANCE DOUBLET MAUGUIO	342503638	1	OCC	34	34-LUNEL	17/09/2024 19:00	18/09/2024 07:00
FCP AMBULANCES	342503802	1	OCC	34	34-LUNEL	18/09/2024 07:00	18/09/2024 19:00
SUD ASSISTANCE	342502291	1	OCC	34	34-LUNEL	18/09/2024 07:00	18/09/2024 19:00
SUD ASSISTANCE	342502291	1	OCC	34	34-LUNEL	18/09/2024 19:00	19/09/2024 07:00

2ème semestre 2024 - Gardes UPH

AMBULANCE DOUBLET MAUGUIO	342503638	1	OCC	34	34-LUNEL	19/09/2024 07:00	19/09/2024 19:00
FCP AMBULANCES	342503802	1	OCC	34	34-LUNEL	19/09/2024 07:00	19/09/2024 19:00
FCP AMBULANCES	342503802	1	OCC	34	34-LUNEL	19/09/2024 19:00	20/09/2024 07:00
FCP AMBULANCES	342503802	1	OCC	34	34-LUNEL	20/09/2024 07:00	20/09/2024 19:00
SUD ASSISTANCE	342502291	1	OCC	34	34-LUNEL	20/09/2024 07:00	20/09/2024 19:00
FCP AMBULANCES	342503802	1	OCC	34	34-LUNEL	20/09/2024 19:00	21/09/2024 07:00
FCP AMBULANCES	342503802	1	OCC	34	34-LUNEL	21/09/2024 07:00	21/09/2024 19:00
SUD ASSISTANCE	342502291	1	OCC	34	34-LUNEL	21/09/2024 07:00	21/09/2024 19:00
SUD ASSISTANCE	342502291	1	OCC	34	34-LUNEL	21/09/2024 19:00	22/09/2024 07:00
FCP AMBULANCES	342503802	1	OCC	34	34-LUNEL	22/09/2024 07:00	22/09/2024 19:00
SUD ASSISTANCE	342502291	1	OCC	34	34-LUNEL	22/09/2024 07:00	22/09/2024 19:00
SUD ASSISTANCE	342502291	1	OCC	34	34-LUNEL	22/09/2024 19:00	23/09/2024 07:00
FCP AMBULANCES	342503802	1	OCC	34	34-LUNEL	23/09/2024 07:00	23/09/2024 19:00
SUD ASSISTANCE	342502291	1	OCC	34	34-LUNEL	23/09/2024 07:00	23/09/2024 19:00
SUD ASSISTANCE	342502291	1	OCC	34	34-LUNEL	23/09/2024 19:00	24/09/2024 07:00
SUD ASSISTANCE	342502291	1	OCC	34	34-LUNEL	24/09/2024 07:00	24/09/2024 19:00
AMBULANCE DOUBLET MAUGUIO	342503638	1	OCC	34	34-LUNEL	24/09/2024 07:00	24/09/2024 19:00
FCP AMBULANCES	342503802	1	OCC	34	34-LUNEL	24/09/2024 19:00	25/09/2024 07:00
FCP AMBULANCES	342503802	1	OCC	34	34-LUNEL	25/09/2024 07:00	25/09/2024 19:00
SUD ASSISTANCE	342502291	1	OCC	34	34-LUNEL	25/09/2024 07:00	25/09/2024 19:00
FCP AMBULANCES	342503802	1	OCC	34	34-LUNEL	25/09/2024 19:00	26/09/2024 07:00
FCP AMBULANCES	342503802	1	OCC	34	34-LUNEL	26/09/2024 07:00	26/09/2024 19:00
AMBULANCE DOUBLET MAUGUIO	342503638	1	OCC	34	34-LUNEL	26/09/2024 07:00	26/09/2024 19:00
SUD ASSISTANCE	342502291	1	OCC	34	34-LUNEL	26/09/2024 19:00	27/09/2024 07:00
FCP AMBULANCES	342503802	1	OCC	34	34-LUNEL	27/09/2024 07:00	27/09/2024 19:00
SUD ASSISTANCE	342502291	1	OCC	34	34-LUNEL	27/09/2024 07:00	27/09/2024 19:00
SUD ASSISTANCE	342502291	1	OCC	34	34-LUNEL	27/09/2024 19:00	28/09/2024 07:00
FCP AMBULANCES	342503802	1	OCC	34	34-LUNEL	28/09/2024 07:00	28/09/2024 19:00
SUD ASSISTANCE	342502291	1	OCC	34	34-LUNEL	28/09/2024 07:00	28/09/2024 19:00
FCP AMBULANCES	342503802	1	OCC	34	34-LUNEL	28/09/2024 19:00	29/09/2024 07:00
FCP AMBULANCES	342503802	1	OCC	34	34-LUNEL	29/09/2024 07:00	29/09/2024 19:00

2ème semestre 2024 - Gardes UPH

SUD ASSISTANCE	342502291	1	OCC	34	34-LUNEL	29/09/2024 07:00	29/09/2024 19:00
FCP AMBULANCES	342503802	1	OCC	34	34-LUNEL	29/09/2024 19:00	30/09/2024 07:00
FCP AMBULANCES	342503802	1	OCC	34	34-LUNEL	30/09/2024 07:00	30/09/2024 19:00
SUD ASSISTANCE	342502291	1	OCC	34	34-LUNEL	30/09/2024 07:00	30/09/2024 19:00
FCP AMBULANCES	342503802	1	OCC	34	34-LUNEL	30/09/2024 19:00	01/10/2024 07:00
SUD ASSISTANCE	342502291	1	OCC	34	34-LUNEL	01/10/2024 07:00	01/10/2024 19:00
AMBULANCE DOUBLET MAUGUIO	342503638	1	OCC	34	34-LUNEL	01/10/2024 07:00	01/10/2024 19:00
SUD ASSISTANCE	342502291	1	OCC	34	34-LUNEL	01/10/2024 19:00	02/10/2024 07:00
FCP AMBULANCES	342503802	1	OCC	34	34-LUNEL	02/10/2024 07:00	02/10/2024 19:00
SUD ASSISTANCE	342502291	1	OCC	34	34-LUNEL	02/10/2024 07:00	02/10/2024 19:00
SUD ASSISTANCE	342502291	1	OCC	34	34-LUNEL	02/10/2024 19:00	03/10/2024 07:00
FCP AMBULANCES	342503802	1	OCC	34	34-LUNEL	03/10/2024 07:00	03/10/2024 19:00
AMBULANCE DOUBLET MAUGUIO	342503638	1	OCC	34	34-LUNEL	03/10/2024 07:00	03/10/2024 19:00
FCP AMBULANCES	342503802	1	OCC	34	34-LUNEL	03/10/2024 19:00	04/10/2024 07:00
FCP AMBULANCES	342503802	1	OCC	34	34-LUNEL	04/10/2024 07:00	04/10/2024 19:00
SUD ASSISTANCE	342502291	1	OCC	34	34-LUNEL	04/10/2024 07:00	04/10/2024 19:00
FCP AMBULANCES	342503802	1	OCC	34	34-LUNEL	04/10/2024 19:00	05/10/2024 07:00
FCP AMBULANCES	342503802	1	OCC	34	34-LUNEL	05/10/2024 07:00	05/10/2024 19:00
SUD ASSISTANCE	342502291	1	OCC	34	34-LUNEL	05/10/2024 07:00	05/10/2024 19:00
SUD ASSISTANCE	342502291	1	OCC	34	34-LUNEL	05/10/2024 19:00	06/10/2024 07:00
FCP AMBULANCES	342503802	1	OCC	34	34-LUNEL	06/10/2024 07:00	06/10/2024 19:00
SUD ASSISTANCE	342502291	1	OCC	34	34-LUNEL	06/10/2024 07:00	06/10/2024 19:00
SUD ASSISTANCE	342502291	1	OCC	34	34-LUNEL	06/10/2024 19:00	07/10/2024 07:00
FCP AMBULANCES	342503802	1	OCC	34	34-LUNEL	07/10/2024 07:00	07/10/2024 19:00
SUD ASSISTANCE	342502291	1	OCC	34	34-LUNEL	07/10/2024 07:00	07/10/2024 19:00
SUD ASSISTANCE	342502291	1	OCC	34	34-LUNEL	07/10/2024 19:00	08/10/2024 07:00
SUD ASSISTANCE	342502291	1	OCC	34	34-LUNEL	08/10/2024 07:00	08/10/2024 19:00
AMBULANCE DOUBLET MAUGUIO	342503638	1	OCC	34	34-LUNEL	08/10/2024 07:00	08/10/2024 19:00
FCP AMBULANCES	342503802	1	OCC	34	34-LUNEL	08/10/2024 19:00	09/10/2024 07:00
FCP AMBULANCES	342503802	1	OCC	34	34-LUNEL	09/10/2024 07:00	09/10/2024 19:00
SUD ASSISTANCE	342502291	1	OCC	34	34-LUNEL	09/10/2024 07:00	09/10/2024 19:00

2ème semestre 2024 - Gardes UPH

AMBULANCE DOUBLET MAUGUIO	342503638	1	OCC	34	34-LUNEL	09/10/2024 19:00	10/10/2024 07:00
FCP AMBULANCES	342503802	1	OCC	34	34-LUNEL	10/10/2024 07:00	10/10/2024 19:00
AMBULANCE DOUBLET MAUGUIO	342503638	1	OCC	34	34-LUNEL	10/10/2024 07:00	10/10/2024 19:00
SUD ASSISTANCE	342502291	1	OCC	34	34-LUNEL	10/10/2024 19:00	11/10/2024 07:00
FCP AMBULANCES	342503802	1	OCC	34	34-LUNEL	11/10/2024 07:00	11/10/2024 19:00
SUD ASSISTANCE	342502291	1	OCC	34	34-LUNEL	11/10/2024 07:00	11/10/2024 19:00
SUD ASSISTANCE	342502291	1	OCC	34	34-LUNEL	11/10/2024 19:00	12/10/2024 07:00
FCP AMBULANCES	342503802	1	OCC	34	34-LUNEL	12/10/2024 07:00	12/10/2024 19:00
SUD ASSISTANCE	342502291	1	OCC	34	34-LUNEL	12/10/2024 07:00	12/10/2024 19:00
FCP AMBULANCES	342503802	1	OCC	34	34-LUNEL	12/10/2024 19:00	13/10/2024 07:00
FCP AMBULANCES	342503802	1	OCC	34	34-LUNEL	13/10/2024 07:00	13/10/2024 19:00
SUD ASSISTANCE	342502291	1	OCC	34	34-LUNEL	13/10/2024 07:00	13/10/2024 19:00
FCP AMBULANCES	342503802	1	OCC	34	34-LUNEL	13/10/2024 19:00	14/10/2024 07:00
FCP AMBULANCES	342503802	1	OCC	34	34-LUNEL	14/10/2024 07:00	14/10/2024 19:00
SUD ASSISTANCE	342502291	1	OCC	34	34-LUNEL	14/10/2024 07:00	14/10/2024 19:00
FCP AMBULANCES	342503802	1	OCC	34	34-LUNEL	14/10/2024 19:00	15/10/2024 07:00
SUD ASSISTANCE	342502291	1	OCC	34	34-LUNEL	15/10/2024 07:00	15/10/2024 19:00
AMBULANCE DOUBLET MAUGUIO	342503638	1	OCC	34	34-LUNEL	15/10/2024 07:00	15/10/2024 19:00
SUD ASSISTANCE	342502291	1	OCC	34	34-LUNEL	15/10/2024 19:00	16/10/2024 07:00
FCP AMBULANCES	342503802	1	OCC	34	34-LUNEL	16/10/2024 07:00	16/10/2024 19:00
SUD ASSISTANCE	342502291	1	OCC	34	34-LUNEL	16/10/2024 07:00	16/10/2024 19:00
SUD ASSISTANCE	342502291	1	OCC	34	34-LUNEL	16/10/2024 19:00	17/10/2024 07:00
FCP AMBULANCES	342503802	1	OCC	34	34-LUNEL	17/10/2024 07:00	17/10/2024 19:00
AMBULANCE DOUBLET MAUGUIO	342503638	1	OCC	34	34-LUNEL	17/10/2024 07:00	17/10/2024 19:00
FCP AMBULANCES	342503802	1	OCC	34	34-LUNEL	17/10/2024 19:00	18/10/2024 07:00
FCP AMBULANCES	342503802	1	OCC	34	34-LUNEL	18/10/2024 07:00	18/10/2024 19:00
SUD ASSISTANCE	342502291	1	OCC	34	34-LUNEL	18/10/2024 07:00	18/10/2024 19:00
FCP AMBULANCES	342503802	1	OCC	34	34-LUNEL	18/10/2024 19:00	19/10/2024 07:00
FCP AMBULANCES	342503802	1	OCC	34	34-LUNEL	19/10/2024 07:00	19/10/2024 19:00
SUD ASSISTANCE	342502291	1	OCC	34	34-LUNEL	19/10/2024 07:00	19/10/2024 19:00
SUD ASSISTANCE	342502291	1	OCC	34	34-LUNEL	19/10/2024 19:00	20/10/2024 07:00

2ème semestre 2024 - Gardes UPH

FCP AMBULANCES	342503802	1	OCC	34	34-LUNEL	20/10/2024 07:00	20/10/2024 19:00
SUD ASSISTANCE	342502291	1	OCC	34	34-LUNEL	20/10/2024 07:00	20/10/2024 19:00
SUD ASSISTANCE	342502291	1	OCC	34	34-LUNEL	20/10/2024 19:00	21/10/2024 07:00
FCP AMBULANCES	342503802	1	OCC	34	34-LUNEL	21/10/2024 07:00	21/10/2024 19:00
SUD ASSISTANCE	342502291	1	OCC	34	34-LUNEL	21/10/2024 07:00	21/10/2024 19:00
SUD ASSISTANCE	342502291	1	OCC	34	34-LUNEL	21/10/2024 19:00	22/10/2024 07:00
SUD ASSISTANCE	342502291	1	OCC	34	34-LUNEL	22/10/2024 07:00	22/10/2024 19:00
AMBULANCE DOUBLET MAUGUIO	342503638	1	OCC	34	34-LUNEL	22/10/2024 07:00	22/10/2024 19:00
FCP AMBULANCES	342503802	1	OCC	34	34-LUNEL	22/10/2024 19:00	23/10/2024 07:00
FCP AMBULANCES	342503802	1	OCC	34	34-LUNEL	23/10/2024 07:00	23/10/2024 19:00
SUD ASSISTANCE	342502291	1	OCC	34	34-LUNEL	23/10/2024 07:00	23/10/2024 19:00
FCP AMBULANCES	342503802	1	OCC	34	34-LUNEL	23/10/2024 19:00	24/10/2024 07:00
FCP AMBULANCES	342503802	1	OCC	34	34-LUNEL	24/10/2024 07:00	24/10/2024 19:00
AMBULANCE DOUBLET MAUGUIO	342503638	1	OCC	34	34-LUNEL	24/10/2024 07:00	24/10/2024 19:00
SUD ASSISTANCE	342502291	1	OCC	34	34-LUNEL	24/10/2024 19:00	25/10/2024 07:00
FCP AMBULANCES	342503802	1	OCC	34	34-LUNEL	25/10/2024 07:00	25/10/2024 19:00
SUD ASSISTANCE	342502291	1	OCC	34	34-LUNEL	25/10/2024 07:00	25/10/2024 19:00
SUD ASSISTANCE	342502291	1	OCC	34	34-LUNEL	25/10/2024 19:00	26/10/2024 07:00
FCP AMBULANCES	342503802	1	OCC	34	34-LUNEL	26/10/2024 07:00	26/10/2024 19:00
SUD ASSISTANCE	342502291	1	OCC	34	34-LUNEL	26/10/2024 07:00	26/10/2024 19:00
FCP AMBULANCES	342503802	1	OCC	34	34-LUNEL	26/10/2024 19:00	27/10/2024 07:00
FCP AMBULANCES	342503802	1	OCC	34	34-LUNEL	27/10/2024 07:00	27/10/2024 19:00
SUD ASSISTANCE	342502291	1	OCC	34	34-LUNEL	27/10/2024 07:00	27/10/2024 19:00
FCP AMBULANCES	342503802	1	OCC	34	34-LUNEL	27/10/2024 19:00	28/10/2024 07:00
FCP AMBULANCES	342503802	1	OCC	34	34-LUNEL	28/10/2024 07:00	28/10/2024 19:00
SUD ASSISTANCE	342502291	1	OCC	34	34-LUNEL	28/10/2024 07:00	28/10/2024 19:00
FCP AMBULANCES	342503802	1	OCC	34	34-LUNEL	28/10/2024 19:00	29/10/2024 07:00
SUD ASSISTANCE	342502291	1	OCC	34	34-LUNEL	29/10/2024 07:00	29/10/2024 19:00
AMBULANCE DOUBLET MAUGUIO	342503638	1	OCC	34	34-LUNEL	29/10/2024 07:00	29/10/2024 19:00
AMBULANCE DOUBLET MAUGUIO	342503638	1	OCC	34	34-LUNEL	29/10/2024 19:00	30/10/2024 07:00
FCP AMBULANCES	342503802	1	OCC	34	34-LUNEL	30/10/2024 07:00	30/10/2024 19:00

2ème semestre 2024 - Gardes UPH

SUD ASSISTANCE	342502291	1	OCC	34	34-LUNEL	30/10/2024 07:00	30/10/2024 19:00
SUD ASSISTANCE	342502291	1	OCC	34	34-LUNEL	30/10/2024 19:00	31/10/2024 07:00
FCP AMBULANCES	342503802	1	OCC	34	34-LUNEL	31/10/2024 07:00	31/10/2024 19:00
AMBULANCE DOUBLET MAUGUIO	342503638	1	OCC	34	34-LUNEL	31/10/2024 07:00	31/10/2024 19:00
FCP AMBULANCES	342503802	1	OCC	34	34-LUNEL	31/10/2024 19:00	01/11/2024 07:00
FCP AMBULANCES	342503802	1	OCC	34	34-LUNEL	01/11/2024 07:00	01/11/2024 19:00
AMBULANCE DOUBLET MAUGUIO	342503638	1	OCC	34	34-LUNEL	01/11/2024 07:00	01/11/2024 19:00
FCP AMBULANCES	342503802	1	OCC	34	34-LUNEL	01/11/2024 19:00	02/11/2024 07:00
FCP AMBULANCES	342503802	1	OCC	34	34-LUNEL	02/11/2024 07:00	02/11/2024 19:00
SUD ASSISTANCE	342502291	1	OCC	34	34-LUNEL	02/11/2024 07:00	02/11/2024 19:00
SUD ASSISTANCE	342502291	1	OCC	34	34-LUNEL	02/11/2024 19:00	03/11/2024 07:00
FCP AMBULANCES	342503802	1	OCC	34	34-LUNEL	03/11/2024 07:00	03/11/2024 19:00
SUD ASSISTANCE	342502291	1	OCC	34	34-LUNEL	03/11/2024 07:00	03/11/2024 19:00
SUD ASSISTANCE	342502291	1	OCC	34	34-LUNEL	03/11/2024 19:00	04/11/2024 07:00
FCP AMBULANCES	342503802	1	OCC	34	34-LUNEL	04/11/2024 07:00	04/11/2024 19:00
SUD ASSISTANCE	342502291	1	OCC	34	34-LUNEL	04/11/2024 07:00	04/11/2024 19:00
SUD ASSISTANCE	342502291	1	OCC	34	34-LUNEL	04/11/2024 19:00	05/11/2024 07:00
AMBULANCE DOUBLET MAUGUIO	342503638	1	OCC	34	34-LUNEL	05/11/2024 07:00	05/11/2024 19:00
SUD ASSISTANCE	342502291	1	OCC	34	34-LUNEL	05/11/2024 07:00	05/11/2024 19:00
FCP AMBULANCES	342503802	1	OCC	34	34-LUNEL	05/11/2024 19:00	06/11/2024 07:00
FCP AMBULANCES	342503802	1	OCC	34	34-LUNEL	06/11/2024 07:00	06/11/2024 19:00
SUD ASSISTANCE	342502291	1	OCC	34	34-LUNEL	06/11/2024 07:00	06/11/2024 19:00
FCP AMBULANCES	342503802	1	OCC	34	34-LUNEL	06/11/2024 19:00	07/11/2024 07:00
FCP AMBULANCES	342503802	1	OCC	34	34-LUNEL	07/11/2024 07:00	11/11/2024 19:00
AMBULANCE DOUBLET MAUGUIO	342503638	1	OCC	34	34-LUNEL	07/11/2024 07:00	11/11/2024 19:00
SUD ASSISTANCE	342502291	1	OCC	34	34-LUNEL	07/11/2024 19:00	08/11/2024 07:00
FCP AMBULANCES	342503802	1	OCC	34	34-LUNEL	08/11/2024 07:00	08/11/2024 19:00
SUD ASSISTANCE	342502291	1	OCC	34	34-LUNEL	08/11/2024 07:00	08/11/2024 19:00
SUD ASSISTANCE	342502291	1	OCC	34	34-LUNEL	08/11/2024 19:00	09/11/2024 07:00
FCP AMBULANCES	342503802	1	OCC	34	34-LUNEL	09/11/2024 07:00	09/11/2024 19:00
SUD ASSISTANCE	342502291	1	OCC	34	34-LUNEL	09/11/2024 07:00	09/11/2024 19:00

2ème semestre 2024 - Gardes UPH

FCP AMBULANCES	342503802	1	OCC	34	34-LUNEL	09/11/2024 19:00	10/11/2024 07:00
FCP AMBULANCES	342503802	1	OCC	34	34-LUNEL	10/11/2024 07:00	10/11/2024 19:00
SUD ASSISTANCE	342502291	1	OCC	34	34-LUNEL	10/11/2024 07:00	10/11/2024 19:00
FCP AMBULANCES	342503802	1	OCC	34	34-LUNEL	10/11/2024 19:00	11/11/2024 07:00
FCP AMBULANCES	342503802	1	OCC	34	34-LUNEL	11/11/2024 07:00	11/11/2024 19:00
SUD ASSISTANCE	342502291	1	OCC	34	34-LUNEL	11/11/2024 07:00	11/11/2024 19:00
FCP AMBULANCES	342503802	1	OCC	34	34-LUNEL	11/11/2024 19:00	12/11/2024 07:00
AMBULANCE DOUBLET MAUGUIO	342503638	1	OCC	34	34-LUNEL	12/11/2024 07:00	12/11/2024 19:00
SUD ASSISTANCE	342502291	1	OCC	34	34-LUNEL	12/11/2024 07:00	12/11/2024 19:00
SUD ASSISTANCE	342502291	1	OCC	34	34-LUNEL	12/11/2024 19:00	13/11/2024 07:00
FCP AMBULANCES	342503802	1	OCC	34	34-LUNEL	13/11/2024 07:00	13/11/2024 19:00
SUD ASSISTANCE	342502291	1	OCC	34	34-LUNEL	13/11/2024 07:00	13/11/2024 19:00
SUD ASSISTANCE	342502291	1	OCC	34	34-LUNEL	13/11/2024 19:00	14/11/2024 07:00
FCP AMBULANCES	342503802	1	OCC	34	34-LUNEL	14/11/2024 07:00	14/11/2024 19:00
SUD ASSISTANCE	342502291	1	OCC	34	34-LUNEL	14/11/2024 07:00	14/11/2024 19:00
FCP AMBULANCES	342503802	1	OCC	34	34-LUNEL	14/11/2024 19:00	15/11/2024 07:00
FCP AMBULANCES	342503802	1	OCC	34	34-LUNEL	15/11/2024 07:00	15/11/2024 19:00
SUD ASSISTANCE	342502291	1	OCC	34	34-LUNEL	15/11/2024 07:00	15/11/2024 19:00
FCP AMBULANCES	342503802	1	OCC	34	34-LUNEL	15/11/2024 19:00	16/11/2024 07:00
FCP AMBULANCES	342503802	1	OCC	34	34-LUNEL	16/11/2024 07:00	16/11/2024 19:00
SUD ASSISTANCE	342502291	1	OCC	34	34-LUNEL	16/11/2024 07:00	16/11/2024 19:00
SUD ASSISTANCE	342502291	1	OCC	34	34-LUNEL	16/11/2024 19:00	17/11/2024 07:00
FCP AMBULANCES	342503802	1	OCC	34	34-LUNEL	17/11/2024 07:00	17/11/2024 19:00
SUD ASSISTANCE	342502291	1	OCC	34	34-LUNEL	17/11/2024 07:00	17/11/2024 19:00
SUD ASSISTANCE	342502291	1	OCC	34	34-LUNEL	17/11/2024 19:00	18/11/2024 07:00
FCP AMBULANCES	342503802	1	OCC	34	34-LUNEL	18/11/2024 07:00	18/11/2024 19:00
SUD ASSISTANCE	342502291	1	OCC	34	34-LUNEL	18/11/2024 07:00	18/11/2024 19:00
SUD ASSISTANCE	342502291	1	OCC	34	34-LUNEL	18/11/2024 19:00	19/11/2024 07:00
AMBULANCE DOUBLET MAUGUIO	342503638	1	OCC	34	34-LUNEL	19/11/2024 07:00	19/11/2024 19:00
SUD ASSISTANCE	342502291	1	OCC	34	34-LUNEL	19/11/2024 07:00	19/11/2024 19:00
FCP AMBULANCES	342503802	1	OCC	34	34-LUNEL	19/11/2024 19:00	20/11/2024 07:00
FCP AMBULANCES	342503802	1	OCC	34	34-LUNEL	20/11/2024 07:00	20/11/2024 19:00

2ème semestre 2024 - Gardes UPH

SUD ASSISTANCE	342502291	1	OCC	34	34-LUNEL	20/11/2024 07:00	20/11/2024 19:00
FCP AMBULANCES	342503802	1	OCC	34	34-LUNEL	20/11/2024 19:00	21/11/2024 07:00
FCP AMBULANCES	342503802	1	OCC	34	34-LUNEL	21/11/2024 07:00	21/11/2024 19:00
AMBULANCE DOUBLET MAUGUIO	342503638	1	OCC	34	34-LUNEL	21/11/2024 07:00	21/11/2024 19:00
SUD ASSISTANCE	342502291	1	OCC	34	34-LUNEL	21/11/2024 19:00	22/11/2024 07:00
FCP AMBULANCES	342503802	1	OCC	34	34-LUNEL	22/11/2024 07:00	22/11/2024 19:00
SUD ASSISTANCE	342502291	1	OCC	34	34-LUNEL	22/11/2024 07:00	22/11/2024 19:00
SUD ASSISTANCE	342502291	1	OCC	34	34-LUNEL	22/11/2024 19:00	23/11/2024 07:00
FCP AMBULANCES	342503802	1	OCC	34	34-LUNEL	23/11/2024 07:00	23/11/2024 19:00
SUD ASSISTANCE	342502291	1	OCC	34	34-LUNEL	23/11/2024 07:00	23/11/2024 19:00
FCP AMBULANCES	342503802	1	OCC	34	34-LUNEL	23/11/2024 19:00	24/11/2024 07:00
FCP AMBULANCES	342503802	1	OCC	34	34-LUNEL	24/11/2024 07:00	24/11/2024 19:00
SUD ASSISTANCE	342502291	1	OCC	34	34-LUNEL	24/11/2024 07:00	24/11/2024 19:00
FCP AMBULANCES	342503802	1	OCC	34	34-LUNEL	24/11/2024 19:00	25/11/2024 07:00
FCP AMBULANCES	342503802	1	OCC	34	34-LUNEL	25/11/2024 07:00	25/11/2024 19:00
SUD ASSISTANCE	342502291	1	OCC	34	34-LUNEL	25/11/2024 07:00	25/11/2024 19:00
FCP AMBULANCES	342503802	1	OCC	34	34-LUNEL	25/11/2024 19:00	26/11/2024 07:00
AMBULANCE DOUBLET MAUGUIO	342503638	1	OCC	34	34-LUNEL	26/11/2024 07:00	26/11/2024 19:00
SUD ASSISTANCE	342502291	1	OCC	34	34-LUNEL	26/11/2024 07:00	26/11/2024 19:00
SUD ASSISTANCE	342502291	1	OCC	34	34-LUNEL	26/11/2024 19:00	27/11/2024 07:00
FCP AMBULANCES	342503802	1	OCC	34	34-LUNEL	27/11/2024 07:00	27/11/2024 19:00
SUD ASSISTANCE	342502291	1	OCC	34	34-LUNEL	27/11/2024 07:00	27/11/2024 19:00
SUD ASSISTANCE	342502291	1	OCC	34	34-LUNEL	27/11/2024 19:00	28/11/2024 07:00
FCP AMBULANCES	342503802	1	OCC	34	34-LUNEL	28/11/2024 07:00	28/11/2024 19:00
SUD ASSISTANCE	342502291	1	OCC	34	34-LUNEL	28/11/2024 07:00	28/11/2024 19:00
FCP AMBULANCES	342503802	1	OCC	34	34-LUNEL	28/11/2024 19:00	29/11/2024 07:00
FCP AMBULANCES	342503802	1	OCC	34	34-LUNEL	29/11/2024 07:00	29/11/2024 19:00
SUD ASSISTANCE	342502291	1	OCC	34	34-LUNEL	29/11/2024 07:00	29/11/2024 19:00
FCP AMBULANCES	342503802	1	OCC	34	34-LUNEL	29/11/2024 19:00	30/11/2024 07:00
FCP AMBULANCES	342503802	1	OCC	34	34-LUNEL	30/11/2024 07:00	30/11/2024 19:00
SUD ASSISTANCE	342502291	1	OCC	34	34-LUNEL	30/11/2024 07:00	30/11/2024 19:00
SUD ASSISTANCE	342502291	1	OCC	34	34-LUNEL	30/11/2024 19:00	01/12/2024 07:00

2ème semestre 2024 - Gardes UPH

SUD ASSISTANCE	342502291	1	OCC	34	34-LUNEL	01/12/2024 07:00	01/12/2024 19:00
FCP AMBULANCES	342503802	1	OCC	34	34-LUNEL	01/12/2024 07:00	01/12/2024 19:00
SUD ASSISTANCE	342502291	1	OCC	34	34-LUNEL	01/12/2024 19:00	02/12/2024 07:00
SUD ASSISTANCE	342502291	1	OCC	34	34-LUNEL	02/12/2024 07:00	02/12/2024 19:00
FCP AMBULANCES	342503802	1	OCC	34	34-LUNEL	02/12/2024 07:00	02/12/2024 19:00
SUD ASSISTANCE	342502291	1	OCC	34	34-LUNEL	02/12/2024 19:00	03/12/2024 07:00
SUD ASSISTANCE	342502291	1	OCC	34	34-LUNEL	03/12/2024 07:00	03/12/2024 19:00
FCP AMBULANCES	342503802	1	OCC	34	34-LUNEL	03/12/2024 07:00	03/12/2024 19:00
FCP AMBULANCES	342503802	1	OCC	34	34-LUNEL	03/12/2024 19:00	04/12/2024 07:00
SUD ASSISTANCE	342502291	1	OCC	34	34-LUNEL	04/12/2024 07:00	04/12/2024 19:00
FCP AMBULANCES	342503802	1	OCC	34	34-LUNEL	04/12/2024 07:00	04/12/2024 19:00
FCP AMBULANCES	342503802	1	OCC	34	34-LUNEL	04/12/2024 19:00	05/12/2024 07:00
FCP AMBULANCES	342503802	1	OCC	34	34-LUNEL	05/12/2024 07:00	05/12/2024 19:00
AMBULANCE DOUBLET MAUGUIO	342503638	1	OCC	34	34-LUNEL	05/12/2024 07:00	05/12/2024 19:00
SUD ASSISTANCE	342502291	1	OCC	34	34-LUNEL	05/12/2024 19:00	06/12/2024 07:00
SUD ASSISTANCE	342502291	1	OCC	34	34-LUNEL	06/12/2024 07:00	06/12/2024 19:00
FCP AMBULANCES	342503802	1	OCC	34	34-LUNEL	06/12/2024 07:00	06/12/2024 19:00
AMBULANCE DOUBLET MAUGUIO	342503638	1	OCC	34	34-LUNEL	06/12/2024 19:00	07/12/2024 07:00
SUD ASSISTANCE	342502291	1	OCC	34	34-LUNEL	07/12/2024 07:00	07/12/2024 19:00
FCP AMBULANCES	342503802	1	OCC	34	34-LUNEL	07/12/2024 07:00	07/12/2024 19:00
FCP AMBULANCES	342503802	1	OCC	34	34-LUNEL	07/12/2024 19:00	08/12/2024 07:00
SUD ASSISTANCE	342502291	1	OCC	34	34-LUNEL	08/12/2024 07:00	08/12/2024 19:00
FCP AMBULANCES	342503802	1	OCC	34	34-LUNEL	08/12/2024 07:00	08/12/2024 19:00
FCP AMBULANCES	342503802	1	OCC	34	34-LUNEL	08/12/2024 19:00	09/12/2024 07:00
SUD ASSISTANCE	342502291	1	OCC	34	34-LUNEL	09/12/2024 07:00	09/12/2024 19:00
FCP AMBULANCES	342503802	1	OCC	34	34-LUNEL	09/12/2024 07:00	09/12/2024 19:00
FCP AMBULANCES	342503802	1	OCC	34	34-LUNEL	09/12/2024 19:00	10/12/2024 07:00
SUD ASSISTANCE	342502291	1	OCC	34	34-LUNEL	10/12/2024 07:00	10/12/2024 19:00
FCP AMBULANCES	342503802	1	OCC	34	34-LUNEL	10/12/2024 07:00	10/12/2024 19:00
SUD ASSISTANCE	342502291	1	OCC	34	34-LUNEL	10/12/2024 19:00	11/12/2024 07:00
SUD ASSISTANCE	342502291	1	OCC	34	34-LUNEL	11/12/2024 07:00	11/12/2024 19:00
FCP AMBULANCES	342503802	1	OCC	34	34-LUNEL	11/12/2024 07:00	11/12/2024 19:00

2ème semestre 2024 - Gardes UPH

SUD ASSISTANCE	342502291	1	OCC	34	34-LUNEL	11/12/2024 19:00	12/12/2024 07:00
AMBULANCE DOUBLET MAUGUIO	342503638	1	OCC	34	34-LUNEL	12/12/2024 07:00	12/12/2024 19:00
SUD ASSISTANCE	342502291	1	OCC	34	34-LUNEL	12/12/2024 07:00	12/12/2024 19:00
FCP AMBULANCES	342503802	1	OCC	34	34-LUNEL	12/12/2024 19:00	13/12/2024 07:00
SUD ASSISTANCE	342502291	1	OCC	34	34-LUNEL	13/12/2024 07:00	13/12/2024 19:00
FCP AMBULANCES	342503802	1	OCC	34	34-LUNEL	13/12/2024 07:00	13/12/2024 19:00
FCP AMBULANCES	342503802	1	OCC	34	34-LUNEL	13/12/2024 19:00	14/12/2024 07:00
SUD ASSISTANCE	342502291	1	OCC	34	34-LUNEL	14/12/2024 07:00	14/12/2024 19:00
FCP AMBULANCES	342503802	1	OCC	34	34-LUNEL	14/12/2024 07:00	14/12/2024 19:00
SUD ASSISTANCE	342502291	1	OCC	34	34-LUNEL	14/12/2024 19:00	15/12/2024 07:00
SUD ASSISTANCE	342502291	1	OCC	34	34-LUNEL	15/12/2024 07:00	15/12/2024 19:00
FCP AMBULANCES	342503802	1	OCC	34	34-LUNEL	15/12/2024 07:00	15/12/2024 19:00
SUD ASSISTANCE	342502291	1	OCC	34	34-LUNEL	15/12/2024 19:00	16/12/2024 07:00
SUD ASSISTANCE	342502291	1	OCC	34	34-LUNEL	16/12/2024 07:00	16/12/2024 19:00
FCP AMBULANCES	342503802	1	OCC	34	34-LUNEL	16/12/2024 07:00	16/12/2024 19:00
SUD ASSISTANCE	342502291	1	OCC	34	34-LUNEL	16/12/2024 19:00	17/12/2024 07:00
SUD ASSISTANCE	342502291	1	OCC	34	34-LUNEL	17/12/2024 07:00	17/12/2024 19:00
FCP AMBULANCES	342503802	1	OCC	34	34-LUNEL	17/12/2024 07:00	17/12/2024 19:00
FCP AMBULANCES	342503802	1	OCC	34	34-LUNEL	17/12/2024 19:00	18/12/2024 07:00
SUD ASSISTANCE	342502291	1	OCC	34	34-LUNEL	18/12/2024 07:00	18/12/2024 19:00
FCP AMBULANCES	342503802	1	OCC	34	34-LUNEL	18/12/2024 07:00	18/12/2024 19:00
FCP AMBULANCES	342503802	1	OCC	34	34-LUNEL	18/12/2024 19:00	19/12/2024 07:00
FCP AMBULANCES	342503802	1	OCC	34	34-LUNEL	19/12/2024 07:00	19/12/2024 19:00
AMBULANCE DOUBLET MAUGUIO	342503638	1	OCC	34	34-LUNEL	19/12/2024 07:00	19/12/2024 19:00
SUD ASSISTANCE	342502291	1	OCC	34	34-LUNEL	19/12/2024 19:00	20/12/2024 07:00
SUD ASSISTANCE	342502291	1	OCC	34	34-LUNEL	20/12/2024 07:00	20/12/2024 19:00
FCP AMBULANCES	342503802	1	OCC	34	34-LUNEL	20/12/2024 07:00	20/12/2024 19:00
AMBULANCE DOUBLET MAUGUIO	342503638	1	OCC	34	34-LUNEL	20/12/2024 19:00	21/12/2024 07:00
SUD ASSISTANCE	342502291	1	OCC	34	34-LUNEL	21/12/2024 07:00	21/12/2024 19:00
FCP AMBULANCES	342503802	1	OCC	34	34-LUNEL	21/12/2024 07:00	21/12/2024 19:00
FCP AMBULANCES	342503802	1	OCC	34	34-LUNEL	21/12/2024 19:00	22/12/2024 07:00

2ème semestre 2024 - Gardes UPH

SUD ASSISTANCE	342502291	1	OCC	34	34-LUNEL	22/12/2024 07:00	22/12/2024 19:00
FCP AMBULANCES	342503802	1	OCC	34	34-LUNEL	22/12/2024 07:00	22/12/2024 19:00
FCP AMBULANCES	342503802	1	OCC	34	34-LUNEL	22/12/2024 19:00	23/12/2024 07:00
SUD ASSISTANCE	342502291	1	OCC	34	34-LUNEL	23/12/2024 07:00	23/12/2024 19:00
FCP AMBULANCES	342503802	1	OCC	34	34-LUNEL	23/12/2024 07:00	23/12/2024 19:00
AMBULANCE DOUBLET MAUGUIO	342503638	1	OCC	34	34-LUNEL	23/12/2024 19:00	24/12/2024 07:00
AMBULANCE DOUBLET MAUGUIO	342503638	1	OCC	34	34-LUNEL	24/12/2024 07:00	24/12/2024 19:00
SUD ASSISTANCE	342502291	1	OCC	34	34-LUNEL	24/12/2024 07:00	24/12/2024 19:00
SUD ASSISTANCE	342502291	1	OCC	34	34-LUNEL	24/12/2024 19:00	25/12/2024 07:00
SUD ASSISTANCE	342502291	1	OCC	34	34-LUNEL	25/12/2024 07:00	25/12/2024 19:00
FCP AMBULANCES	342503802	1	OCC	34	34-LUNEL	25/12/2024 07:00	25/12/2024 19:00
SUD ASSISTANCE	342502291	1	OCC	34	34-LUNEL	25/12/2024 19:00	26/12/2024 07:00
FCP AMBULANCES	342503802	1	OCC	34	34-LUNEL	26/12/2024 07:00	26/12/2024 19:00
AMBULANCE DOUBLET MAUGUIO	342503638	1	OCC	34	34-LUNEL	26/12/2024 07:00	26/12/2024 19:00
FCP AMBULANCES	342503802	1	OCC	34	34-LUNEL	26/12/2024 19:00	27/12/2024 07:00
SUD ASSISTANCE	342502291	1	OCC	34	34-LUNEL	27/12/2024 07:00	27/12/2024 19:00
FCP AMBULANCES	342503802	1	OCC	34	34-LUNEL	27/12/2024 07:00	27/12/2024 19:00
FCP AMBULANCES	342503802	1	OCC	34	34-LUNEL	27/12/2024 19:00	28/12/2024 07:00
SUD ASSISTANCE	342502291	1	OCC	34	34-LUNEL	28/12/2024 07:00	28/12/2024 19:00
FCP AMBULANCES	342503802	1	OCC	34	34-LUNEL	28/12/2024 07:00	28/12/2024 19:00
SUD ASSISTANCE	342502291	1	OCC	34	34-LUNEL	28/12/2024 19:00	29/12/2024 07:00
SUD ASSISTANCE	342502291	1	OCC	34	34-LUNEL	29/12/2024 07:00	29/12/2024 19:00
FCP AMBULANCES	342503802	1	OCC	34	34-LUNEL	29/12/2024 07:00	29/12/2024 19:00
SUD ASSISTANCE	342502291	1	OCC	34	34-LUNEL	29/12/2024 19:00	30/12/2024 07:00
AMBULANCE DOUBLET MAUGUIO	342503638	1	OCC	34	34-LUNEL	30/12/2024 07:00	30/12/2024 19:00
SUD ASSISTANCE	342502291	1	OCC	34	34-LUNEL	30/12/2024 07:00	30/12/2024 19:00
SUD ASSISTANCE	342502291	1	OCC	34	34-LUNEL	30/12/2024 19:00	31/12/2024 07:00
SUD ASSISTANCE	342502291	1	OCC	34	34-LUNEL	31/12/2024 07:00	31/12/2024 19:00
FCP AMBULANCES	342503802	1	OCC	34	34-LUNEL	31/12/2024 07:00	31/12/2024 19:00
FCP AMBULANCES	342503802	1	OCC	34	34-LUNEL	31/12/2024 19:00	01/01/2025 07:00
SUD ASSISTANCE	342502291	1	OCC	34	34-LUNEL	01/01/2025 07:00	01/01/2025 19:00

2ème semestre 2024 - Gardes UPH

FCP AMBULANCES	342503802	1	OCC	34	34-LUNEL	01/01/2025 07:00	01/01/2025 19:00
AMBULANCE DOUBLET MAUGUIO	342503638	1	OCC	34	34-LUNEL	01/01/2025 19:00	02/01/2025 07:00

ARRÊTE

Modificatif portant prorogation de l'autorisation de financement des frais de siège social de l'Association pour les Personnes en Situation de Handicap (APSH 34) et prélèvement de quotes-parts de frais de siège

Le Directeur Général de l'Agence Régionale de Santé Occitanie,

Vu le Code de l'Action Sociale et des Familles ;

Vu la loi n°2002-2 du 2 janvier 2002 rénovant l'action sociale et médico-sociale ;

Vu la loi n°2009-879 du 21 juillet 2009 portant réforme de l'hôpital et relative aux patients, à la santé et aux territoires ;

Vu le décret du 20 avril 2022 portant nomination du directeur général de l'agence régionale de santé d'Occitanie – M. JAFFRE (Didier) ;

Vu l'arrêté du 10 novembre 2003 fixant la liste des pièces relatives à la demande d'autorisation et de renouvellement de frais de siège social ;

Vu l'arrêté ministériel du 12 novembre 2003 relatif à la demande annuelle de prise en charge de quotes-parts de frais de siège social ;

Vu la décision ARS Occitanie N°2023-3696 du 26 juillet 2023 publié au RAA Occitanie du 1^{er} août 2023 portant délégation de signature du Directeur Général de l'Agence Régionale de Santé Occitanie et les décisions modificatives N°2023-5933 du 28 novembre 2023 publiée au RAA Occitanie du 1^{er} décembre 2023 et N°2024-0569 du 22 février 2024 publiée au RAA Occitanie du 28 février 2024 ;

Vu la demande de prorogation de l'autorisation de frais de siège social transmise le 10 novembre 2023 par la personne ayant qualité pour représenter l'association APSH 34;

Vu le rapport émis le 04 juillet 2019 par les services de l'Agence Régionale de Santé ;

Vu l'avis favorable en date du 26 juin 2019 du Président du Conseil Départemental de l'Hérault relatif à la demande d'autorisation de frais de siège social de l'association APSH 34 ;

Vu l'arrêté du 26 juillet 2019 portant autorisation de financement des frais de siège social de l'association APSH 34 et prélèvement de quotes-parts de frais de siège pour la période 2019-2024 ;

Vu la signature du CPOM en date du 29 août 2020 pour la période allant du 01 janvier 2020 au 31 décembre 2024 ;

Considérant la nécessité de faire correspondre les délais de l'autorisation de frais de siège et du CPOM pour une meilleure cohérence ;

SUR PROPOSITION de la Directrice de l'Offre de Soins et de l'Autonomie de l'Agence Régionale de Santé Occitanie;

ARRETE

Article 1 :

L'autorisation de frais de siège 2019-2024 de l'association APSH 34 est prorogée jusqu' au 31 décembre 2024.

Article 2:

Les prestations du siège dont la prise en charge est autorisée sont celles définies par l'article R.314-88 du CASF. Les conditions d'exercice et de financement de ces prestations sont précisées dans le rapport d'instruction dont la synthèse est jointe au présent arrêté.

Les prestations délivrées par le siège sont effectuées au profit de l'ensemble des services et établissements gérés par l'association APSH 34 et cités ci-après dans l'annexe 1 fixant les quotes-parts de frais de siège.

La répartition, entre les établissements et services gérés par l'association APSH 34, de la quote-part de frais de siège pris en charge par chacun d'eux, s'effectue chaque année sous la forme d'un pourcentage des charges brutes du dernier exercice clos, minorées de l'ensemble des dotations non pérennes des sections d'exploitation des établissements et services concernés.

Ce pourcentage qui est unique pour l'ensemble des établissements et services est fixé à 3,225 % et est applicable pour la durée de l'autorisation.

Les frais afférents à la vie associative ne sont pas pris en compte dans le budget du siège.

Toute révision du fait de modifications capacitaires ou de changement affectant ces modalités d'indexation initialement fixées donnent lieu à une nouvelle instruction de la demande formulée dans les conditions de l'arrêté susvisé du 12 novembre 2003.

Article 3 :

L'organisme gestionnaire doit tenir une comptabilité particulière pour les charges de son siège social qui sont couvertes par les quotes-parts des différents établissements et services concernés.

Les résultats issus de cette comptabilité sont affectés conformément aux dispositions des II et III de l'article R.314-51 du CASF.

Article 4 :

Conformément aux dispositions des articles R.421-1 à R.421-7 du Code de Justice Administrative, les recours dirigés contre le présent arrêté doivent être portés devant le tribunal administratif, dans le délai de deux mois à compter de sa publication ou, pour les personnes auxquelles il sera notifié, à compter de sa notification. Le tribunal administratif peut être saisi par l'application informatique « télérecours citoyens » accessible par le site internet www.telerecours.fr

Article 5 :

Une ampliation du présent arrêté sera notifiée à l'association concernée. Le présent arrêté fera l'objet d'une publication au recueil des actes administratifs de la préfecture de région.

Article 6 :

Le Directeur Général de l'Agence Régionale de Santé Occitanie, la Directrice de l'Offre de Soins et de l'Autonomie et la présidente de l'association APSH 34 sont chargés chacun de l'exécution en ce qui le concerne du présent arrêté.

Le 13/06/2024

Pour le Directeur Général et par délégation,
la Directrice de l'offre de soins et de l'autonomie,

Julie SENGER

DECISION TARIFAIRE N°1131 PORTANT FIXATION POUR 2024
DU MONTANT ET DE LA REPARTITION DE LA DOTATION GLOBALISEE COMMUNE PREVUE
AU CONTRAT PLURIANNUEL D'OBJECTIFS ET DE MOYENS DE
ASSOC THIERRY ALBOUY - 340788843

POUR LES ETABLISSEMENTS ET SERVICES SUIVANTS
Etablissement et Service d'Aide par le Travail (E.S.A.T.) - ESAT THIERRY ALBOUY - 340782192

Le Directeur Général de l'ARS Occitanie

- VU le Code de l'Action Sociale et des Familles ;
- VU le Code de la Sécurité Sociale ;
- VU la loi n° 2023-1250 du 26 décembre 2023 de financement de la Sécurité Sociale pour 2024 publiée au Journal Officiel du 27/12/2023 ;
- VU l'arrêté ministériel du 16/05/2024 publié au Journal Officiel du 17/05/2024 pris en application de l'article L314-3 du Code de l'Action Sociale et des Familles fixant, pour l'année 2024 l'objectif global de dépenses d'assurance maladie et le montant total de dépenses pour les établissements et services relevant de la Caisse nationale de solidarité pour l'autonomie ;
- VU la décision du 22/05/2024 publiée au Journal Officiel du 24/05/2024 relative aux dotations régionales limitatives 2024 et à la moyenne nationale des besoins en soins requis 2024 ;
- VU l'arrêté ministériel du 21/05/2024 publié au Journal Officiel du 23/05/2024 fixant les tarifs plafonds mentionnés à l'article L.314-3 du code de l'action sociale et des familles applicables aux établissements et services mentionnées au a du 5° du I de l'article L.312-1 du même code ;
- VU le décret du 20 avril 2022 portant nomination de Monsieur JAFFRE Didier en qualité de Directeur Général de l'agence régionale de santé Occitanie ;
- VU la décision de délégation de signature du Directeur Général de l'ARS vers le directeur départemental de HERAULT en date du 26/07/2023 ;
- VU le Contrat Pluriannuel d'Objectifs et de Moyens conclu le 19/04/2019, prenant effet au 01/01/2019;

DECIDE

Article 1^{er} A compter du 01/01/2024, au titre de 2024, la dotation globalisée commune des établissements et services médico-sociaux financés par l'Assurance Maladie, gérés par l'entité dénommée ASSOC THIERRY ALBOUY (340788843), a été fixée à 2 193 756,00 €, dont 0,00 € à titre non reconductible.

Elle se répartit de la manière suivante, les prix de journée à compter de 01/01/2024 étant également mentionnés.

-personnes handicapées: 2 193 756,00 € imputable à l'Assurance Maladie.

		Dotations (en €)						
FINESS	INT	SI	EXT	PFR	Aut_1	Aut_2	Aut_3	SSIAD
340782192		2 193 756,00						

		Prix de journée (en €)						
FINESS	INT	SI	EXT	PFR	Aut_1	Aut_2	Aut_3	SSIAD
340782192		65,92						

Pour 2024, la fraction forfaitaire mensuelle, pour le secteur personnes handicapées, s'établit à 182 813,00 € imputable à l'Assurance Maladie

Article 2 A compter du 1^{er} janvier 2025, en application de l'article L.314-7 du CASF, la dotation globalisée commune s'élève, à titre transitoire, à 2 193 756,00 €. Elle se répartit de la manière suivante, les prix de journée de reconduction étant également mentionnés:

-personnes handicapées : 2 193 756,00 € imputable à l'Assurance Maladie.

		Dotations (en €)						
FINESS	INT	SI	EXT	PFR	Aut_1	Aut_2	Aut_3	SSIAD
340782192		2 193 756,00						

		Prix de journée (en €)						
FINESS	INT	SI	EXT	PFR	Aut_1	Aut_2	Aut_3	SSIAD
340782192		65,92						

Pour 2025, la fraction forfaitaire mensuelle, pour le secteur personnes handicapées, s'établit à 182 813,00 € imputable à l'Assurance Maladie.

Article 3 Les recours contentieux dirigés contre la présente décision doivent être portés devant le Tribunal Interrégional de la Tarification Sanitaire et Sociale sis 17, Cours de Verdun, BORDEAUX, 33074 dans un délai d'un mois à compter de sa publication ou, pour les personnes auxquelles elle sera notifiée, à compter de sa notification.

Article 4 La présente décision sera publiée au recueil des actes administratifs.

Article 5 Le Directeur Général de l'ARS Occitanie est chargé(e) de l'exécution de la présente décision qui sera notifiée à l'entité gestionnaire ASSOC THIERRY ALBOUY 340788843) et aux structures concernées.

Fait à Montpellier,

Le 05 juin 2024

Pour Le Directeur Général de l'Agence Régionale de Santé Occitanie et par délégation,
Le Directeur de la Délégation Départementale de l'Hérault,

Mathieu PARDELL



**DECISION TARIFAIRE N°1135 PORTANT FIXATION POUR 2024
DU MONTANT ET DE LA REPARTITION DE LA DOTATION GLOBALISEE COMMUNE PREVUE AU
CONTRAT PLURIANNUEL D'OBJECTIFS ET DE MOYENS DE
CHU MONTPELLIER - 340780477**

**POUR LES ETABLISSEMENTS ET SERVICES SUIVANTS
Centre Action Médico-Sociale Précoce (C.A.M.S.P.) - CAMSP CHU MONTPELLIER - 340784941**

Le Directeur Général de l'ARS Occitanie

- VU le Code de l'Action Sociale et des Familles ;
- VU le Code de la Sécurité Sociale ;
- VU la loi n° 2023-1250 du 26 décembre 2023 de financement de la Sécurité Sociale pour 2024 publiée au Journal Officiel du 27/12/2023 ;
- VU l'arrêté ministériel du 16/05/2024 publié au Journal Officiel du 17/05/2024 pris en application de l'article L314-3 du Code de l'Action Sociale et des Familles fixant, pour l'année 2024 l'objectif global de dépenses d'assurance maladie et le montant total de dépenses pour les établissements et services relevant de la Caisse nationale de solidarité pour l'autonomie ;
- VU la décision du 22/05/2024 publiée au Journal Officiel du 24/05/2024 relative aux dotations régionales limitatives 2024 et à la moyenne nationale des besoins en soins requis 2024 ;
- VU le décret du 20 avril 2022 portant nomination de Monsieur JAFFRE Didier en qualité de Directeur Général de l'agence régionale de santé Occitanie ;
- VU la décision de délégation de signature du Directeur Général de l'ARS vers le directeur départemental de HERAULT en date du 26/07/2023 ;
- VU le Contrat Pluriannuel d'Objectifs et de Moyens conclu le 31/12/2018, prenant effet au 01/01/2019;

DECIDE

Article 1^{er} A compter du 01/01/2024, au titre de 2024, la dotation globalisée commune des établissements et services médico-sociaux financés par l'Assurance Maladie, gérés par l'entité dénommée CHU MONTPELLIER (340780477), a été fixée à 2 330 938,40 €, dont 0,00 € à titre non reconductible.

Elle se répartit de la manière suivante, les prix de journée à compter de 01/01/2024 étant également mentionnés.

-personnes handicapées: 2 330 938,40 € (dont 1 902 289,18 € imputable à l'Assurance Maladie)

		Dotations (en €)						
FINES	INT	SI	EXT	PFR	Aut_1	Aut_2	Aut_3	SSIAD
340784941					2 330 938,40			

FINESS	INT	Prix de journée (en €)						
		SI	EXT	PFR	Aut_1	Aut_2	Aut_3	SSIAD
340784941					104,94			

Pour 2024, la fraction forfaitaire mensuelle, pour le secteur personnes handicapées, s'établit à 194 244,87 € (dont 158 524,10 € imputable à l'Assurance Maladie)

Pour le(s) seul(s) CAMSP du CPOM, la dotation globalisée commune imputable à l'Assurance Maladie s'élève à 1 902 289,18 €. Celle imputable au Département de 428 649,22 €

La fraction forfaitaire imputable à l'Assurance Maladie s'établit à 158 524,10€. La fraction forfaitaire imputable au Département s'établit à 35 720,77 €.

FINESS	Dotation globale Assurance Maladie (en €)	Dotation globale Département (en €)
340784941	1 902 289,18	428 649,22

Article 2 A compter du 1^{er} janvier 2025, en application de l'article L.314-7 du CASF, la dotation globalisée commune s'élève, à titre transitoire, à 2 330 938,40 €. Elle se répartit de la manière suivante, les prix de journée de reconduction étant également mentionnés:

-personnes handicapées : 2 330 938,40 €
(dont 1 902 289,18 € imputable à l'Assurance Maladie)

FINESS	INT	Dotations (en €)						
		SI	EXT	PFR	Aut_1	Aut_2	Aut_3	SSIAD
340784941					2 330 938,40			

FINESS	INT	Prix de journée (en €)						
		SI	EXT	PFR	Aut_1	Aut_2	Aut_3	SSIAD
340784941					104,94			

Pour 2025, la fraction forfaitaire mensuelle, pour le secteur personnes handicapées, s'établit à 194 244,87 € (dont 158 524,10 € imputable à l'Assurance Maladie)

Pour le(s) seul(s) CAMSP du CPOM, la dotation globalisée commune imputable à l'Assurance Maladie s'élève à 1 902 289,18 €. La dotation imputable au Département est de 428 649,22 €.

La fraction forfaitaire imputable à l'Assurance Maladie s'établit à 158 524,10 €. La fraction forfaitaire imputable au Département s'établit à 35 720,77 €.

FINESS	Dotation globale Assurance Maladie (en €)	Dotation globale Département (en €)
340784941	1 902 289,18	428 649,22

Article 3 Les recours contentieux dirigés contre la présente décision doivent être portés devant le Tribunal Interrégional de la Tarification Sanitaire et Sociale sis 17, Cours de Verdun, BORDEAUX, 33074

dans un délai d'un mois à compter de sa publication ou, pour les personnes auxquelles elle sera notifiée, à compter de sa notification.

Article 4 La présente décision sera publiée au recueil des actes administratifs.

Article 5 Le Directeur Général de l'ARS Occitanie est chargé(e) de l'exécution de la présente décision qui sera notifiée à l'entité gestionnaire CHU MONTPELLIER 340780477) et aux structures concernées.

Fait à Montpellier,

Le 05 juin 2024

Pour Le Directeur Général de l'Agence Régionale de Santé
Occitanie et par délégation,
Le Directeur de la Délégation Départementale de l'Hérault,

Mathieu PARDELL

DECISION TARIFAIRE N°1148 PORTANT FIXATION POUR 2024
DU MONTANT ET DE LA REPARTITION DE LA DOTATION GLOBALISEE COMMUNE PREVUE AU CONTRAT
PLURIANNUEL D'OBJECTIFS ET DE MOYENS DE
FEDERATION AVEUGLES AMBLYOPES FRANCE - 340792233

POUR LES ETABLISSEMENTS ET SERVICES SUIVANTS

Service d'Éducation Spéciale et de Soins à Domicile - SESSAD FAF - SITE DE MONTPELLIER - 340792241

Service d'accompagnement médico-social adultes handicapés - SAMSAH FAF LR - 340008689

Le Directeur Général de l'ARS Occitanie

- VU le Code de l'Action Sociale et des Familles ;
- VU le Code de la Sécurité Sociale ;
- VU la loi n° 2023-1250 du 26 décembre 2023 de financement de la Sécurité Sociale pour 2024 publiée au Journal Officiel du 27/12/2023 ;
- VU l'arrêté ministériel du 16/05/2024 publié au Journal Officiel du 17/05/2024 pris en application de l'article L314-3 du Code de l'Action Sociale et des Familles fixant, pour l'année 2024 l'objectif global de dépenses d'assurance maladie et le montant total de dépenses pour les établissements et services relevant de la Caisse nationale de solidarité pour l'autonomie ;
- VU la décision du 22/05/2024 publiée au Journal Officiel du 24/05/2024 relative aux dotations régionales limitatives 2024 et à la moyenne nationale des besoins en soins requis 2024 ;
- VU le décret du 20 avril 2022 portant nomination de Monsieur JAFFRE Didier en qualité de Directeur Général de l'agence régionale de santé Occitanie ;
- VU la décision de délégation de signature du Directeur Général de l'ARS vers le directeur départemental de HERAULT en date du 26/07/2023 ;
- VU le Contrat Pluriannuel d'Objectifs et de Moyens conclu le 10/09/2021, prenant effet au 01/01/2021;

DECIDE

Article 1^{er} A compter du 01/01/2024, au titre de 2024, la dotation globalisée commune des établissements et services médico-sociaux financés par l'Assurance Maladie, gérés par l'entité dénommée FEDERATION AVEUGLES AMBLYOPES FRANCE (340792233), a été fixée à 2 211 978,02 €, dont 0,00 € à titre non reconductible.

Elle se répartit de la manière suivante, les prix de journée à compter de 01/01/2024 étant également mentionnés.

- **personnes handicapées: 2 211 978,02 €** imputable à l'Assurance Maladie

	Dotations (en €)							
FINESS	INT	SI	EXT	PFR	Aut_1	Aut_2	Aut_3	SSIAD
340008689 SAMSAH					269 181,42			
340792241 SESSAD					1 942 796,60			

	Prix de journée (en €)							
FINESS	INT	SI	EXT	PFR	Aut_1	Aut_2	Aut_3	SSIAD
340008689 SAMSAH					98,62			
340792241 SESSAD					98,62			

Pour 2024, la fraction forfaitaire mensuelle, pour le secteur personnes handicapées, s'établit à 184 331,51 € imputable à l'Assurance Maladie.

Article 2 A compter du 1^{er} janvier 2025, en application de l'article L.314-7 du CASF, la dotation globalisée commune s'élève, à titre transitoire, à 2 211 978,02 €. Elle se répartit de la manière suivante, les prix de journée de reconduction étant également mentionnés:

-personnes handicapées : 2 211 978,02 € imputable à l'Assurance Maladie.

	Dotations (en €)							
FINESS	INT	SI	EXT	PFR	Aut_1	Aut_2	Aut_3	SSIAD
340008689 SAMSAH					269 181,42			
340792241 SESSAD					1 942 796,60			

	Prix de journée (en €)							
FINESS	INT	SI	EXT	PFR	Aut_1	Aut_2	Aut_3	SSIAD
340008689 SAMSAH					98,62			
340792241 SESSAD					98,62			

Pour 2025, la fraction forfaitaire mensuelle, pour le secteur personnes handicapées, s'établit à 184 331,51 € imputable à l'Assurance Maladie.

Article 3 Les recours contentieux dirigés contre la présente décision doivent être portés devant le Tribunal Interrégional de la Tarification Sanitaire et Sociale sis 17, Cours de Verdun, BORDEAUX, 33074 dans un délai d'un mois à compter de sa publication ou, pour les personnes auxquelles elle sera notifiée, à compter de sa notification.

Article 4 La présente décision sera publiée au recueil des actes administratifs.



Article 5 Le Directeur Général de l'ARS Occitanie est chargé(e) de l'exécution de la présente décision qui sera notifiée à l'entité gestionnaire FEDERATION AVEUGLES AMBLYOPES FRANCE 340792233) et aux structures concernées.

Fait à Montpellier,

Le 05 juin 2024

Pour Le Directeur Général de l'Agence Régionale de Santé
Occitanie et par délégation,
Le Directeur de la Délégation Départementale de l'Hérault,

Mathieu PARDELL

DECISION TARIFAIRE N°1155 PORTANT FIXATION DU FORFAIT GLOBAL DE SOINS POUR 2024 DU
FAM LES COTEAUX DE SESAME - 340018324

Le Directeur Général de l'ARS Occitanie

- VU le Code de l'Action Sociale et des Familles ;
- VU le Code de la Sécurité Sociale ;
- VU la loi n° 2023-1250 du 26 décembre 2023 de financement de la Sécurité Sociale pour 2024 publiée au Journal Officiel du 27/12/2023 ;
- VU l'arrêté ministériel du 16/05/2024 publié au Journal Officiel du 17/05/2024 pris en application de l'article L314-3 du Code de l'Action Sociale et des Familles fixant, pour l'année 2024 l'objectif global de dépenses d'assurance maladie et le montant total de dépenses pour les établissements et services relevant de la Caisse nationale de solidarité pour l'autonomie ;
- VU la décision du 22/05/2024 publiée au Journal Officiel du 24/05/2024 relative aux dotations régionales limitatives 2024 et à la moyenne nationale des besoins en soins requis 2024 ;
- VU le décret du 20 avril 2022 portant nomination de Monsieur JAFFRE Didier en qualité de Directeur Général de l'agence régionale de santé Occitanie ;
- VU la décision de délégation de signature du Directeur Général de l'ARS vers le Directeur Départemental de HERAULT en date du 26/07/2023 ;
- VU l'autorisation ou le renouvellement d'autorisation en date du 09/03/2010 de la structure Foyer d'Accueil Médicalisé pour Adultes Handicapés (F.A.M.) dénommée FAM LES COTEAUX DE SESAME (340018324) sise 1 RTE DE MARGON 34480 Pouzolles et gérée par l'entité dénommée SESAME AUTISME OCCITANIE/EST (300784865) ;

DECIDE

- Article 1^{er} A compter du 01/01/2024, le forfait global de soins est fixé à 1 384 309,78 € au titre de 2024.
- Pour 2024, la fraction forfaitaire mensuelle s'établit, en application de l'article R314-111 du CASF, à 115 359,15 €.
- Soit un forfait journalier de soins de 92,18 €.
- Article 2 A compter du 1^{er} janvier 2025, en application de l'article L.314-7 du CASF, les tarifs de reconduction sont fixés, à titre transitoire, à :
- forfait annuel global de soins 2025: 1 328 050,20 € (douzième applicable s'élevant à 110 670,85 €)
 - forfait journalier de soins de reconduction de 88,43 €
- Article 3 Les recours contentieux dirigés contre la présente décision doivent être portés devant le Tribunal Interrégional de la Tarification Sanitaire et Sociale sis 17 Cours de Verdun BORDEAUX 33074 dans un délai d'un mois à compter de sa publication ou, pour les personnes auxquelles elle sera notifiée, à compter de sa notification.
- Article 4 La présente décision sera publiée au recueil des actes administratifs.

Article 5 Le Directeur Général de l'ARS Occitanie est chargé de l'exécution de la présente décision qui sera notifiée à l'entité gestionnaire SESAME AUTISME OCCITANIE/EST (300784865) et à l'établissement concerné.

Fait à Montpellier,

le 05 juin 2024

Pour Le Directeur Général de l'Agence Régionale de Santé
Occitanie et par délégation,
Le Directeur de la Délégation Départementale de l'Hérault,

Mathieu PARDELL

DECISION TARIFAIRE N°1240 PORTANT FIXATION DU FORFAIT GLOBAL DE SOINS POUR
2024 DE
EAM APARD - 340797588

Le Directeur Général de l'ARS Occitanie

- VU le Code de l'Action Sociale et des Familles ;
- VU le Code de la Sécurité Sociale ;
- VU la loi n° 2023-1250 du 26 décembre 2023 de financement de la Sécurité Sociale pour 2024 publiée au Journal Officiel du 27/12/2023 ;
- VU l'arrêté ministériel du 16/05/2024 publié au Journal Officiel du 17/05/2024 pris en application de l'article L314-3 du Code de l'Action Sociale et des Familles fixant, pour l'année 2024 l'objectif global de dépenses d'assurance maladie et le montant total de dépenses pour les établissements et services relevant de la Caisse nationale de solidarité pour l'autonomie ;
- VU la décision du 22/05/2024 publiée au Journal Officiel du 24/05/2024 relative aux dotations régionales limitatives 2024 et à la moyenne nationale des besoins en soins requis 2024 ;
- VU le décret du 20 avril 2022 portant nomination de Monsieur JAFFRE Didier en qualité de Directeur Général de l'agence régionale de santé Occitanie ;
- VU la décision de délégation de signature du Directeur Général de l'ARS vers le Directeur Départemental de HERAULT en date du 22/02/2024 ;
- VU l'autorisation ou le renouvellement d'autorisation en date du 03/01/2017 de la structure Etab.Acc.Médicalisé en tout ou partie personnes handicapées dénommée EAM APARD (340797588) sise 4 R DES OURGOUILLOUS 34270 Saint-Mathieu-de-Trévières et gérée par l'entité dénommée ADENE MEDICO SOCIAL (340027952) ;

DECIDE

Article 1^{er} A compter du 01/01/2024, le forfait global de soins est fixé à 764 170,86 € au titre de 2024.

Pour 2024, la fraction forfaitaire mensuelle s'établit, en application de l'article R314-111 du CASF, à 63 680,91 €.

Soit un forfait journalier de soins de 95,16 €.

Article 2 A compter du 1^{er} janvier 2025, en application de l'article L.314-7 du CASF, les tarifs de reconduction sont fixés, à titre transitoire, à :

- forfait annuel global de soins 2025: 764 170,86 € (douzième applicable s'élevant à 63 680,91 €)
- forfait journalier de soins de reconduction de 95,16 €

Article 3 Les recours contentieux dirigés contre la présente décision doivent être portés devant le Tribunal Interrégional de la Tarification Sanitaire et Sociale sis 17 Cours de Verdun BORDEAUX 33074 dans un délai d'un mois à compter de sa publication ou, pour les personnes auxquelles elle sera notifiée, à compter de sa notification.

Article 4 La présente décision sera publiée au recueil des actes administratifs.

Article 5 Le Directeur Général de l'ARS Occitanie est chargé de l'exécution de la présente décision qui sera notifiée à l'entité gestionnaire ADENE MEDICO SOCIAL (340027952) et à l'établissement concerné.

Fait à Montpellier,

le 05 juin 2024

Pour Le Directeur Général de l'Agence
Régionale de Santé Occitanie et par délégation,
Le Directeur de la Délégation Départementale
de l'Hérault,

Mathieu PARDELL

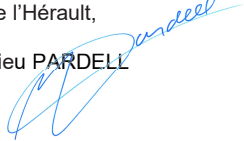

DECISION TARIFAIRE N°1243 PORTANT FIXATION POUR 2024
DU MONTANT ET DE LA REPARTITION DE LA DOTATION GLOBALISEE COMMUNE PREVUE AU CONTRAT
PLURIANNUEL D'OBJECTIFS ET DE MOYENS DE
ADAGES - 340787589

POUR LES ETABLISSEMENTS ET SERVICES SUIVANTS

Institut Thérapeutique Éducatif et Pédagogique (I.T.E.P.) - ITEP BOURNEVILLE - 340780907

Maison d'Accueil Spécialisée (M.A.S.) - MAS DES QUATRE SEIGNEURS - 340009398

Foyer d'Accueil Médicalisé pour Adultes Handicapés (F.A.M.) - FAM LES FONTAINES D'O - 340015064

Service d'Éducation Spéciale et de Soins à Domicile - SESSAD LE LANGUEDOC - 340015122

Service d'accompagnement médico-social adultes handicapés - SAMSAH LES VENTS DU SUD - 340016419

Maison d'Accueil Spécialisée (M.A.S.) - MAS FONTCOLOMBE - 340019272

Foyer d'Accueil Médicalisé pour Adultes Handicapés (F.A.M.) - FAM L'ARCHIPEL DE MASSANE -
340021567

Institut Médico-Educatif (I.M.E.) - UEMA DE L'IME LES OLIVIERS - 340024934

Institut Médico-Educatif (I.M.E.) - IME LES OLIVIERS - 340780949

Institut Thérapeutique Éducatif et Pédagogique (I.T.E.P.) - ITEP LE LANGUEDOC - 340780956

Centre Médico-Psycho-Pédagogique (C.M.P.P.) - CMPP MARCEL FOUCAULT MTP - 340780964

Institut d'éducation motrice - IEM LA CARDABELLE - 340780980

Etablissement pour Enfants ou Adolescents Polyhandicapés - EEAP COSTE ROUSSE - 340780998

Etablissement et Service d'Aide par le Travail (E.S.A.T.) - ESAT LES ATELIERS DE SAPORTA - 340784305

Etablissement et Service d'Aide par le Travail (E.S.A.T.) - ESAT PEYREFICADE - 340784370

Etab.Acc.Médicalisé en tout ou partie personnes handicapées - EAM "LES IV SEIGNEURS" - 340790039

Service d'Éducation Spéciale et de Soins à Domicile - SESSAD MARCEL FOUCAULT - 340797562

Service d'Éducation Spéciale et de Soins à Domicile - SESSAD BOURNEVILLE - 340798321

Service d'Éducation Spéciale et de Soins à Domicile - SESSAD LA CARDABELLE - 340798396

Foyer d'Accueil Médicalisé pour Adultes Handicapés (F.A.M.) - FAM LE HAMEAU DES HORIZONS -
340798420

Le Directeur Général de l'ARS Occitanie

VU le Code de l'Action Sociale et des Familles ;

VU le Code de la Sécurité Sociale ;

VU la loi n° 2023-1250 du 26 décembre 2023 de financement de la Sécurité Sociale pour 2024
publiée au Journal Officiel du 27/12/2023 ;

- VU l'arrêté ministériel du 16/05/2024 publié au Journal Officiel du 17/05/2024 pris en application de l'article L314-3 du Code de l'Action Sociale et des Familles fixant, pour l'année 2024 l'objectif global de dépenses d'assurance maladie et le montant total de dépenses pour les établissements et services relevant de la Caisse nationale de solidarité pour l'autonomie ;
- VU la décision du 22/05/2024 publiée au Journal Officiel du 24/05/2024 relative aux dotations régionales limitatives 2024 et à la moyenne nationale des besoins en soins requis 2024 ;
- VU l'arrêté ministériel du 21/05/2024 publié au Journal Officiel du 23/05/2024 fixant les tarifs plafonds mentionnés à l'article L.314-3 du code de l'action sociale et des familles applicables aux établissements et services mentionnés au a du 5° du I de l'article L.312-1 du même code ;
- VU le décret du 20 avril 2022 portant nomination de Monsieur JAFFRE Didier en qualité de Directeur Général de l'agence régionale de santé Occitanie ;
- VU la décision de délégation de signature du Directeur Général de l'ARS vers le directeur départemental de HERAULT en date du 22/02/2024 ;
- VU le Contrat Pluriannuel d'Objectifs et de Moyens conclu le 30/12/2021, prenant effet au 01/01/2021;

DECIDE

Article 1^{er} A compter du 01/01/2024, au titre de 2024, la dotation globalisée commune des établissements et services médico-sociaux financés par l'Assurance Maladie, gérés par l'entité dénommée ADAGES (340787589), a été fixée à 42 282 288,49 €, dont 4 500 € à titre non reconductible et tenant compte de - 446 616,26 € de mise en réserve temporaire au titre des amendements Creton 2023.

Elle se répartit de la manière suivante, les prix de journée à compter de 01/01/2024 étant également mentionnés.

-personnes handicapées: 42 282 288,49 € imputable à l'Assurance Maladie

FINESS	Dotations (en €)							
	INT	SI	EXT		Aut_1	Aut_2	Aut_3	SSI AD
340009398 MAS DES QUATRE SEIGNEURS	2 031 870,03	677 287,11			338 645,78			
340015064 FAM LES FONTAINES D'O	1 195 814,58	188 812,84			94 405,70			
340015122 SESSAD LE LANGUEDOC					1 508 768,97			
340016419 SAMSAH LES VENTS DU SUD					497 314,00			
340019272 MAS FONTCOLOMBE	3 413 623,71	367 977,53						
340021567 FAM L'ARCHIPEL DE MASSANE	361 297,41							
340024934 UEMA de l'IME les Oliviers					323 483,53			

340780907 ITEP BOURNEVILLE	2 503 905,21	2 117 977,06			320 905,48		
340780949 IME LES OLIVIERS	394 364,09	2 409 933,41			163 937,16	373 617,05	564 675,74
340780956 ITEP LE LANGUEDOC	1 501 135,67	2 125 919,86					
340780964 CMPP MARCEL FOUCAULT					2 240 305,18		
340780980 IEM LA CARDABELLE	520 291,31	1 311 484,49					
340780998 EEAP COSTE ROUSSE	1 163 363,66	3 058 454,73	100 977,50		865 833,87		
340784305 ESAT LES ATELIERS DE SAPORTA		1 524 541,86					
340784370 ESAT PEYREFICADE		1 224 214,06					
340790039 EAM "LES IV SEIGNEURS"	1 268 874,36	504 434,17			89 019,62		
340797562 SESSAD MARCEL FOUCAULT					922 585,39		
340798321 SESSAD BOURNEVILLE					1 275 692,04		
340798396 SESSAD LA CARDABELLE					748 733,79		
340798420 FAM LE HAMEAU DES HORIZONS	1 840 566,88	147 243,66					

FINESS	Prix de journée (en €)							
	INT	SI	EXT		Aut_1	Aut_2	Aut_3	SSI AD
340009398 MAS DES QUATRE SEIGNEURS	230,45	353,86			578,88			
340015064 FAM LES FONTAINES D'O	94,37	139,86			94,41			
340015122 SESSAD LE LANGUEDOC					105,66			
340016419 SAMSAH LES VENTS DU SUD					52,63			
340019272 MAS FONTCOLOMBE	263,78	407,05						
340021567 FAM L'ARCHIPEL DE MASSANE	88,12							
340024934 UEMA de l'IME les Oliviers					274,60			
340780907 ITEP BOURNEVILLE	312,99	219,14			509,37			

340780949 IME LES OLIVIERS	417,32 PJ CD : 469,05	192,81 PJ CD : 216,72			139,40		
340780956 ITEP LE LANGUEDOC	294,34	297,91					
340780964 CMPP MARCEL FOUCAULT					177,10		
340780980 IEM LA CARDABELLE	366,40 PJ CD : 386,18	233,53 PJ CD : 246,13					
340780998 EEAP COSTE ROUSSE	363,66	371,44			712,62		
340784305 ESAT LES ATELIERS DE SAPORTA		65,82					
340784370 ESAT PEYREFICADE		66,70					
340790039 EAM "LES IV SEIGNEURS"	86,09	151,25			101,39		
340797562 SESSAD MARCEL FOUCAULT					102,51		
340798321 SESSAD BOURNEVILLE					99,59		
340798396 SESSAD LA CARDABELLE					78,83		
340798420 FAM LE HAMEAU DES HORIZONS	107,38	160,05					

Pour 2024, la fraction forfaitaire mensuelle, pour le secteur personnes handicapées, s'établit à 3 523 524,04 € imputable à l'Assurance Maladie.

Article 2 A compter du 1^{er} janvier 2025, en application de l'article L.314-7 du CASF, la dotation globalisée commune s'élève, à titre transitoire, à 42 724 404,75 €. Elle se répartit de la manière suivante, les prix de journée de reconduction étant également mentionnés:

-personnes handicapées : 42 724 404,75 € imputable à l'Assurance Maladie.

FINESS	Dotations (en €)							
	INT	SI	EXT		Aut_1	Aut_2	Aut_3	SSI AD
340009398 MAS DES QUATRE SEIGNEURS	2 031 870,03	677 287,11			338 645,78			
340015064 FAM LES FONTAINES D'O	1 195 814,58	188 812,84			94 405,70			
340015122 SESSAD LE LANGUEDOC					1 508 768,97			
340016419 SAMSAH LES VENTS DU SUD					497 314,00			
340019272 MAS FONTCOLOMBE	3 413 623,71	367 977,53						
340021567 FAM L'ARCHIPEL DE MASSANE	361 297,41							

340024934 UEMA de l'IME les Oliviers					323 483,53		
340780907 ITEP BOURNEVILLE	2 503 905,21	2 117 977,06			320 905,48		
340780949 IME LES OLIVIER	443 254,76	2 708 771,55			163 937,16	373 617,05	564 675,74
340780956 ITEP LE LANGUEDOC	1 501 135,67	2 125 919,86					
340780964 CMPP MARCEL FOUCAULT					2 240 305,18		
340780980 IEM LA CARDABELLE	548 378,96	1 382 284,29					
340780998 EEAP COSTE ROUSSE	1 163 363,66	3 058 454,73	100 977,50		865 833,87		
340784305 ESAT LES ATELIERS DE SAPORTA		1 524 541,86					
340784370 ESAT PEYREFICADE		1 224 214,06					
340790039 EAM "LES IV SEIGNEURS"	1 268 874,36	504 434,17			89 019,62		
340797562 SESSAD MARCEL FOUCAULT					918 085,39		
340798321 SESSAD BOURNEVILLE					1 275 692,04		
340798396 SESSAD LA CARDABELLE					748 733,79		
340798420 FAM LE HAMEAU DES HORIZONS	1 840 566,88	147 243,66					

FINESS	Prix de journée (en €)							
	INT	SI	EXT		Aut_1	Aut_2	Aut_3	SSI AD
340009398 MAS DES QUATRE SEIGNEURS	230,45	353,86			578,88			
340015064 FAM LES FONTAINES D'O	94,37	139,86			94,41			
340015122 SESSAD LE LANGUEDOC					105,66			
340016419 SAMSAH LES VENTS DU SUD					52,63			
340019272 MAS FONTCOLOMBE	263,78	407,05						
340021567 FAM L'ARCHIPEL DE MASSANE	88,12							
340024934 UEMA de l'IME les Oliviers					274,60			

340780907 ITEP BOURNEVILLE	312,99	219,14			509,37		
340780949 IME LES OLIVIERS	469,05	216,72			139,40		
340780956 ITEP LE LANGUEDOC	294,34	297,91					
340780964 CMPP MARCEL FOUCAULT					177,10		
340780980 IEM LA CARDABELLE	386,18	246,13					
340780998 EEAP COSTE ROUSSE	363,66	371,44			712,62		
340784305 ESAT LES ATELIERS DE SAPORTA		65,82					
340784370 ESAT PEYREFICADE		66,70					
340790039 EAM "LES IV SEIGNEURS"	86,09	151,25			101,39		
340797562 SESSAD MARCEL FOUCAULT					102,01		
340798321 SESSAD BOURNEVILLE					99,59		
340798396 SESSAD LA CARDABELLE					78,83		
340798420 FAM LE HAMEAU DES HORIZONS	107,38	160,05					

Pour 2025, la fraction forfaitaire mensuelle, pour le secteur personnes handicapées, s'établit à 3 560 367,06 € imputable à l'Assurance Maladie.

Article 3 Les recours contentieux dirigés contre la présente décision doivent être portés devant le Tribunal Interrégional de la Tarification Sanitaire et Sociale sis 17, Cours de Verdun, BORDEAUX, 33074 dans un délai d'un mois à compter de sa publication ou, pour les personnes auxquelles elle sera notifiée, à compter de sa notification.

Article 4 La présente décision sera publiée au recueil des actes administratifs.

Article 5 Le Directeur Général de l'ARS Occitanie est chargé(e) de l'exécution de la présente décision qui sera notifiée à l'entité gestionnaire ADAGES 340787589) et aux structures concernées.

Fait à Montpellier,

Le 05 juin 2024

Pour Le Directeur Général de l'Agence Régionale de Santé
Occitanie et par délégation,
Le Directeur de la Délégation Départementale de l'Hérault,

Mathieu PARDELL



DECISION TARIFAIRE N°1509 PORTANT FIXATION POUR 2024
DU MONTANT ET DE LA REPARTITION DE LA DOTATION GLOBALISEE COMMUNE PREVUE AU CONTRAT
PLURIANNUEL D'OBJECTIFS ET DE MOYENS DE
APSH 34 - 340786268

POUR LES ETABLISSEMENTS ET SERVICES SUIVANTS
Maison d'Accueil Spécialisée (M.A.S.) - MAS CAMILLE CLAUDEL - 340796291

Foyer d'Accueil Médicalisé pour Adultes Handicapés (F.A.M.) - FAM HENRI WALLON - 340009968

Service d'accompagnement médico-social adultes handicapés - SAMSAH TONY LAINE - 340017391

Etablissement et Service d'Aide par le Travail (E.S.A.T.) - ESAT APSH 34 - 340024108

Service d'accompagnement médico-social adultes handicapés - SAMSAH TSA APSH 34 - 340029354

Service d'accompagnement médico-social adultes handicapés - SAMSAH DI/HANDICAP PSY- SITE DE
LUNEL - 340030907

Institut Thérapeutique Éducatif et Pédagogique (I.T.E.P.) - ITEP CAMPESTRE - 340781079

Foyer d'Accueil Médicalisé pour Adultes Handicapés (F.A.M.) - FAM ROBERT FALIU PLAISANCE -
340795913

Etab.Acc.Médicalisé en tout ou partie personnes handicapées - EAM LA BRUYERE - 340797513

Service d'Éducation Spéciale et de Soins à Domicile - SESSAD CAMPESTRE - SITE DE LODEVE -
340798313

Le Directeur Général de l'ARS Occitanie

VU le Code de l'Action Sociale et des Familles ;

VU le Code de la Sécurité Sociale ;

VU la loi n° 2023-1250 du 26 décembre 2023 de financement de la Sécurité Sociale pour 2024
publiée au Journal Officiel du 27/12/2023 ;

VU l'arrêté ministériel du 16/05/2024 publié au Journal Officiel du 17/05/2024 pris en application
de l'article L314-3 du Code de l'Action Sociale et des Familles fixant, pour l'année 2024
l'objectif global de dépenses d'assurance maladie et le montant total de dépenses pour les
établissements et services relevant de la Caisse nationale de solidarité pour l'autonomie ;

VU la décision du 22/05/2024 publiée au Journal Officiel du 24/05/2024 relative aux dotations
régionales limitatives 2024 et à la moyenne nationale des besoins en soins requis 2024 ;

VU l'arrêté ministériel du 21/05/2024 publié au Journal Officiel du 23/05/2024 fixant les tarifs
plafonds mentionnés à l'article L.314-3 du code de l'action sociale et des familles applicables
aux établissements et services mentionnés au a du 5° du I de l'article L.312-1 du même code ;

VU le décret du 20 avril 2022 portant nomination de Monsieur JAFFRE Didier en qualité de
Directeur Général de l'agence régionale de santé Occitanie ;

VU la décision de délégation de signature du Directeur Général de l'ARS vers le directeur
départemental de HERAULT en date du 22/02/2024 ;

VU le Contrat Pluriannuel d'Objectifs et de Moyens conclu le 29/05/2020, prenant effet au 01/01/2020;

DECIDE

Article 1^{er} A compter du 01/01/2024, au titre de 2024, la dotation globalisée commune des établissements et services médico-sociaux financés par l'Assurance Maladie, gérés par l'entité dénommée APSH 34 (340786268), a été fixée à 16 004 813,29 €, dont 4 500,00 € à titre non reconductible.

Elle se répartit de la manière suivante, les prix de journée à compter de 01/01/2024 étant également mentionnés.

- **personnes handicapées: 16 004 813,29 €** imputable à l'Assurance Maladie.

FINESS	INT	Dotations (en €)						
		SI	EXT	PFR	Aut_1	Aut_2	Aut_3	SSIAD
340009968 FAM HENRI WALLON	852 909,15							
340017391 SAMSAH TONY LAINE					589 578,19			
340024108 ESAT APSH 34		2 826 276,38						
340029354 SAMSAH TSA APSH 34					321 715,53			
340030907 DI/HANDICAP PSY					229 278,00			
340781079 ITEP CAMPESTRE	834 193,27	2 142 869,63				168 326,62		
340795913 FAM ROBERT FALIU	462 495,38							
340796291 MAS CAMILLE CLAUDEL	5 085 418,70							
340797513 EAM LA BRUYERE	1 390 484,17	54 802,41			274 029,68			
340798313 SESSAD CAMPESTRE					772 436,18			

FINESS	INT	Prix de journée (en €)						
		SI	EXT	PFR	Aut_1	Aut_2	Aut_3	SSIAD
340009968 FAM HENRI WALLON	81,10							

340017391 SAMSAH TONY LAINE					83,04			
340024108 ESAT APSH 34		62,15						
340029354 SAMSAH TSA APSH 34					84,22			
340030907 DI/HANDICAP PSY					81,86			
340781079 ITEP CAMPESTRE	251,87	345,07						
340795913 FAM ROBERT FALIU	86,29							
340796291 MAS CAMILLE CLAUDEL	245,27							
340797513 EAM LA BRUYERE	98,32	52,95			97,17			
340798313 SESSAD CAMPESTRE					98,20			

Pour 2024, la fraction forfaitaire mensuelle, pour le secteur personnes handicapées, s'établit à 1 333 734,44 € imputable à l'Assurance Maladie.

Article 2 A compter du 1^{er} janvier 2025, en application de l'article L.314-7 du CASF, la dotation globalisée commune s'élève, à titre transitoire, à 16 077 266,17 €. Elle se répartit de la manière suivante, les prix de journée de reconduction étant également mentionnés:

-personnes handicapées : 16 077 266,17 € imputable à l'Assurance Maladie

FINESS	INT	Dotations (en €)						
		SI	EXT	PFR	Aut_1	Aut_2	Aut_3	SSIAD
340009968 FAM HENRI WALLON	852 909,15							
340017391 SAMSAH TONY LAINE					589 578,19			
340024108 ESAT APSH 34		2 821 776,38						
340029354 SAMSAH TSA APSH 34					321 715,53			
340030907 DI/HANDICAP PSY					250 122,00			
340781079 ITEP CAMPESTRE	834 193,27	2 142 869,63			224 435,50			
340795913 FAM ROBERT FALIU	462 495,38							
340796291 MAS CAMILLE CLAUDEL	5 085 418,70							

340797513 EAM LA BRUYERE	1 390 484,17	54 802,41			274 029,68			
340798313 SESSAD CAMPESTRE					772 436,18			

FINESS	INT	Prix de journée (en €)						
		SI	EXT	PFR	Aut_1	Aut_2	Aut_3	SSIAD
340009968 FAM HENRI WALLON	81,10							
340017391 SAMSAH TONY LAINE					83,04			
340024108 ESAT APSH 34		62,05						
340029354 SAMSAH TSA APSH 34					84,22			
340030907 DI/HANDICAP PSY					89,30			
340781079 ITEP CAMPESTRE	251,87	345,07						
340795913 FAM ROBERT FALIU	86,29							
340796291 MAS CAMILLE CLAUDEL	245,27							
340797513 EAM LA BRUYERE	98,32	52,95			97,17			
340798313 SESSAD CAMPESTRE					98,20			

Pour 2025, la fraction forfaitaire mensuelle, pour le secteur personnes handicapées, s'établit à 1 339 772,18 € imputable à l'Assurance Maladie

- Article 3 Les recours contentieux dirigés contre la présente décision doivent être portés devant le Tribunal Interrégional de la Tarification Sanitaire et Sociale sis 17, Cours de Verdun, BORDEAUX, 33074 dans un délai d'un mois à compter de sa publication ou, pour les personnes auxquelles elle sera notifiée, à compter de sa notification.
- Article 4 La présente décision sera publiée au recueil des actes administratifs.
- Article 5 Le Directeur Général de l'ARS Occitanie est chargé(e) de l'exécution de la présente décision qui sera notifiée à l'entité gestionnaire APSH 34 340786268) et aux structures concernées.

Fait à Montpellier,

Le 05 juin 2024

Pour Le Directeur Général de l'Agence Régionale de Santé Occitanie et par délégation,
Le Directeur de la Délégation Départementale de l'Hérault,

Mathieu PARDELL

DECISION TARIFAIRE N°1773 PORTANT FIXATION POUR 2024
DU MONTANT ET DE LA REPARTITION DE LA DOTATION GLOBALISEE COMMUNE
PREVUE AU CONTRAT PLURIANNUEL D'OBJECTIFS ET DE MOYENS
DE L'ADPEP 34 – 340785831

POUR LES ETABLISSEMENTS ET SERVICES SUIVANTS
Institut pour Déficients Auditifs - IES IDA CESDA - 340781095

Service d'Éducation Spéciale et de Soins à Domicile - SESSAD L'ENSOLEILLADE - 340014935

Etablissement et Service d'Aide par le Travail (E.S.A.T.) - ESAT LA BULLE BLEUE - 340018241

Centre Médico-Psycho-Pédagogique (C.M.P.P.) - CMPP PAYS COEUR D'HERAULT - 340022755

Etablissement Expérimental pour personnes handicapées - UNITE DE REPIT IME L'ENSOLEILLADE -
340027796

Institut Médico-Educatif (I.M.E.) - IME L'ENSOLEILLADE - 340781053

Etablissement et Service d'Aide par le Travail (E.S.A.T.) - ESAT ATELIERS KENNEDY - 340781509

Maison d'Accueil Spécialisée (M.A.S.) - MAS L'ENSOLEILLADE - 340786748

Service d'Éducation Spéciale et de Soins à Domicile - SESSAD CESDA - 340798479

Le Directeur Général de l'ARS Occitanie

- VU le Code de l'Action Sociale et des Familles ;
- VU le Code de la Sécurité Sociale ;
- VU la loi n° 2023-1250 du 26 décembre 2023 de financement de la Sécurité Sociale pour 2024 publiée au Journal Officiel du 27/12/2023 ;
- VU l'arrêté ministériel du 16/05/2024 publié au Journal Officiel du 17/05/2024 pris en application de l'article L314-3 du Code de l'Action Sociale et des Familles fixant, pour l'année 2024 l'objectif global de dépenses d'assurance maladie et le montant total de dépenses pour les établissements et services relevant de la Caisse nationale de solidarité pour l'autonomie ;
- VU la décision du 22/05/2024 publiée au Journal Officiel du 24/05/2024 relative aux dotations régionales limitatives 2024 et à la moyenne nationale des besoins en soins requis 2024 ;
- VU l'arrêté ministériel du 21/05/2024 publié au Journal Officiel du 23/05/2024 fixant les tarifs plafonds mentionnés à l'article L.314-3 du code de l'action sociale et des familles applicables aux établissements et services mentionnées au a du 5° du I de l'article L.312-1 du même code ;
- VU le décret du 20 avril 2022 portant nomination de Monsieur JAFFRE Didier en qualité de Directeur Général de l'agence régionale de santé Occitanie ;
- VU la décision de délégation de signature du Directeur Général de l'ARS vers le directeur départemental de HERAULT en date du 22/02/2024 ;
- VU le Contrat Pluriannuel d'Objectifs et de Moyens conclu le 31/12/2018, prenant effet au 01/01/2019;

DECIDE

Article 1^{er} A compter du 01/01/2024, au titre de 2024, la dotation globalisée commune des établissements et services médico-sociaux financés par l'Assurance Maladie, gérés par l'entité dénommée ADPEP 34 (340785831), a été fixée à 16 706 402,20 €, tenant compte de -283 368,00 € de mise en réserve temporaire au titre des recettes Creton 2023.

Elle se répartit de la manière suivante, les prix de journée à compter de 01/01/2024 étant également mentionnés.

-personnes handicapées: 16 706 402,20 € imputable à l'Assurance Maladie

FINESS	Dotations (en €)							
	INT	SI	EXT	PFR	Aut_1	Aut_2	Aut_3	SSIAD
340014935 SESSAD L'ENSOLEILLADE					528 334,74			
340018241 ESAT LA BULLE BLEUE		659 485,97						
340022755 CMPP PAYS COEUR D'HERAULT					273 567,05			
340027796 Unité de Répit - IME Ensoleillade		689 547,89						
340781053 IME L'ENSOLEILLADE	936 494,74	1 318 120,69						
340781095 IES IDA CESDA	2 245 058,74	2 751 590,07			106 699,63			
340781509 ESAT ATELIERS KENNEDY		1 629 501,63						
340786748 MAS L'ENSOLEILLADE	3 679 787,02	88 568,87						
340798479 SESSAD CESDA					1 799 645,16			

FINESS	Prix de journée (en €)							
	INT	SI	EXT	PFR	Aut_1	Aut_2	Aut_3	SSIAD
340014935 SESSAD L'ENSOLEILLADE					90,38			
340018241 ESAT LA BULLE BLEUE		67,91						
340022755 CMPP PAYS COEUR D'HERAULT					178,69			
340027796 Unité de Répit - IME Ensoleillade		410,45						
340781053 IME L'ENSOLEILLADE	371,62 PJ CD 418,33	190,21 PJ CD 214,11						

340781095 IES IDA CESDA	301,11	291,17			69,92			
340781509 ESAT ATELIERS KENNEDY		69,97						
340786748 MAS L'ENSOLEILLADE	252,66	242,65						
340798479 SESSAD CESDA					78,48			

Pour 2024, la fraction forfaitaire mensuelle, pour le secteur personnes handicapées, s'établit à 1 392 200,18 € imputable à l'Assurance Maladie

Article 2 A compter du 1^{er} janvier 2025, en application de l'article L.314-7 du CASF, la dotation globalisée commune s'élève, à titre transitoire, à 16 989 770,20 €. Elle se répartit de la manière suivante, les prix de journée de reconduction étant également mentionnés:

-personnes handicapées : 16 989 770,20 € imputable à l'Assurance Maladie

FINESS	Dotations (en €)							
	INT	SI	EXT	PFR	Aut_1	Aut_2	Aut_3	SSIAD
340014935 SESSAD L'ENSOLEILLADE					528 334,74			
340018241 ESAT LA BULLE BLEUE		659 485,97						
340022755 CMPP PAYS COEUR D'HERAULT					273 567,05			
340027796 Unité de Répit - IME Ensoleillade		689 547,89						
340781053 IME L'ENSOLEILLADE	1 054 196,69	1 483 786,74						
340781095 IES IDA CESDA	2 245 058,74	2 751 590,07			106 699,63			
340781509 ESAT ATELIERS KENNEDY		1 629 501,63						
340786748 MAS L'ENSOLEILLADE	3 679 787,02	88 568,87						
340798479 SESSAD CESDA					1 799 645,16			

FINESS	Prix de journée (en €)							
	INT	SI	EXT	PFR	Aut_1	Aut_2	Aut_3	SSIAD
340014935 SESSAD L'ENSOLEILLADE					90,38			
340018241 ESAT LA BULLE BLEUE		67,91						
340022755 CMPP PAYS COEUR D'HERAULT					178,69			

340027796 Unité de Répit - IME Ensoleillade		410,45						
340781053 IME L'ENSOLEILLADE	418,33	214,11						
340781095 IES IDA CESDA	301,11	291,17			69,92			
340781509 ESAT ATELIERS KENNEDY		69,97						
340786748 MAS L'ENSOLEILLADE	252,66	242,65						
340798479 SESSAD CESDA					78,48			

Pour 2025, la fraction forfaitaire mensuelle, pour le secteur personnes handicapées, s'établit à 1 415 814,18 € imputable à l'Assurance Maladie

Article 3 Les recours contentieux dirigés contre la présente décision doivent être portés devant le Tribunal Interrégional de la Tarification Sanitaire et Sociale sis 17, Cours de Verdun, BORDEAUX, 33074 dans un délai d'un mois à compter de sa publication ou, pour les personnes auxquelles elle sera notifiée, à compter de sa notification.

Article 4 La présente décision sera publiée au recueil des actes administratifs.

Article 5 Le Directeur Général de l'ARS Occitanie est chargé(e) de l'exécution de la présente décision qui sera notifiée à l'entité gestionnaire ADPEP 34 340785831) et aux structures concernées.

Fait à Montpellier,

Le 17 juin 2024

Pour Le Directeur Général de l'Agence Régionale de Santé Occitanie et par délégation,
Le Directeur de la Délégation Départementale de l'Hérault,

Mathieu PARDELL

DECISION TARIFAIRE N°1774 PORTANT FIXATION POUR 2024
DU MONTANT ET DE LA REPARTITION DE LA DOTATION GLOBALISEE COMMUNE
PREVUE AU CONTRAT PLURIANNUEL D'OBJECTIFS ET DE MOYENS
DE APEAI OUEST HERAULT - 340785849

POUR LES ETABLISSEMENTS ET SERVICES SUIVANTS
Maison d'Accueil Spécialisée (M.A.S.) - MAS DE MONTFLOURES - 340785013

Etab.Acc.Médicalisé en tout ou partie personnes handicapées - EAM MONTFLOURES - 340015577

Etab.Acc.Médicalisé en tout ou partie personnes handicapées - EAM ISABELLE MARIE - 340017698

Institut Médico-Educatif (I.M.E.) - IME LES CAPITELLES - 340780386

Institut Médico-Educatif (I.M.E.) - IME LES HIRONDELLES - 340780402

Etablissement et Service d'Aide par le Travail (E.S.A.T.) - ESAT LES ATELIERS VIA EUROPA - 340784396

Service d'Éducation Spéciale et de Soins à Domicile - SESSAD LES CAPITELLES - 340798297

Le Directeur Général de l'ARS Occitanie

- VU le Code de l'Action Sociale et des Familles ;
- VU le Code de la Sécurité Sociale ;
- VU la loi n° 2023-1250 du 26 décembre 2023 de financement de la Sécurité Sociale pour 2024 publiée au Journal Officiel du 27/12/2023 ;
- VU l'arrêté ministériel du 16/05/2024 publié au Journal Officiel du 17/05/2024 pris en application de l'article L314-3 du Code de l'Action Sociale et des Familles fixant, pour l'année 2024 l'objectif global de dépenses d'assurance maladie et le montant total de dépenses pour les établissements et services relevant de la Caisse nationale de solidarité pour l'autonomie ;
- VU la décision du 22/05/2024 publiée au Journal Officiel du 24/05/2024 relative aux dotations régionales limitatives 2024 et à la moyenne nationale des besoins en soins requis 2024 ;
- VU l'arrêté ministériel du 21/05/2024 publié au Journal Officiel du 23/05/2024 fixant les tarifs plafonds mentionnés à l'article L.314-3 du code de l'action sociale et des familles applicables aux établissements et services mentionnées au a du 5° du I de l'article L.312-1 du même code ;
- VU le décret du 20 avril 2022 portant nomination de Monsieur JAFFRE Didier en qualité de Directeur Général de l'agence régionale de santé Occitanie ;
- VU la décision de délégation de signature du Directeur Général de l'ARS vers le directeur départemental de HERAULT en date du 22/02/2024 ;
- VU le Contrat Pluriannuel d'Objectifs et de Moyens conclu le 27/12/2017, prenant effet au 01/01/2017;

DECIDE

Article 1^{er} A compter du 01/01/2024, au titre de 2024, la dotation globalisée commune des



établissements et services médico-sociaux financés par l'Assurance Maladie, gérés par l'entité dénommée APEAI OUEST HERAULT (340785849), a été fixée à 12 207 443,35 €, tenant compte de -112 088,66 € de mise en réserve temporaire au titre des amendements CRETON 2023.

Elle se répartit de la manière suivante, les prix de journée à compter de 01/01/2024 étant également mentionnés.

-personnes handicapées: 12 207 443,35 € imputable à l'Assurance Maladie.

FINESS	INT	Dotations (en €)						
		SI	EXT	PFR	Aut_1	Aut_2	Aut_3	SSIAD
340015577 EAM MONTFLOURES	1 128 763,61	248 705,65						
340017698 EAM ISABELLE MARIE	977 178,65							
340780386 IME LES CAPITELLES	932 178,24	735 932,25						
340780402 IME LES HIRONDELLES		2 919 218,55						
340784396 ESAT LES ATELIERS VIA EUROPA		1 190 067,71						
340785013 MAS DE MONTFLOURES	2 647 224,12	853 945,60						
340798297 SESSAD LES CAPITELLES					574 228,97			

FINESS	INT	Prix de journée (en €)						
		SI	EXT	PFR	Aut_1	Aut_2	Aut_3	SSIAD
340015577 EAM MONTFLOURES	91,22	177,65						
340017698 EAM ISABELLE MARIE	92,49							
340780386 IME LES CAPITELLES	265,58 PJ CD : 277,27	249,47 PJ CD : 260,45						
340780402 IME LES HIRONDELLES		237,33 PJ CD : 240,48						
340784396 ESAT LES ATELIERS VIA EUROPA		63,63						
340785013 MAS DE MONTFLOURES	255,65	413,33						
340798297 SESSAD LES CAPITELLES					100,74			

Pour 2024, la fraction forfaitaire mensuelle, pour le secteur personnes handicapées, s'établit à 1 017 286,95 € imputable à l'Assurance Maladie

Article 2 A compter du 1^{er} janvier 2025, en application de l'article L.314-7 du CASF, la dotation globalisée commune s'élève, à titre transitoire, à 12 319 532,01 €. Elle se répartit de la

manière suivante, les prix de journée de reconduction étant également mentionnés:

-personnes handicapées : 12 319 532,01 € imputable à l'Assurance Maladie

FINESS	INT	Dotations (en €)						
		SI	EXT	PFR	Aut_1	Aut_2	Aut_3	SSIAD
340015577 EAM MONTFLOURES	1 128 763,61	248 705,65						
340017698 EAM ISABELLE MARIE	977 178,65							
340780386 IME LES CAPITELLES	973 200,23	768 318,12						
340780402 IME LES HIRONDELLES		2 957 899,35						
340784396 ESAT LES ATELIERS VIA EUROPA		1 190 067,71						
340785013 MAS DE MONTFLOURES	2 647 224,12	853 945,60						
340798297 SESSAD LES CAPITELLES					574 228,97			

FINESS	INT	Prix de journée (en €)						
		SI	EXT	PFR	Aut_1	Aut_2	Aut_3	SSIAD
340015577 EAM MONTFLOURES	91,22	177,65						
340017698 EAM ISABELLE MARIE	92,49							
340780386 IME LES CAPITELLES	277,27	260,45						
340780402 IME LES HIRONDELLES		240,48						
340784396 ESAT LES ATELIERS VIA EUROPA		63,63						
340785013 MAS DE MONTFLOURES	255,65	413,33						
340798297 SESSAD LES CAPITELLES								

Pour 2025, la fraction forfaitaire mensuelle, pour le secteur personnes handicapées, s'établit à 1 026 627,67 € imputable à l'Assurance Maladie

Article 3 Les recours contentieux dirigés contre la présente décision doivent être portés devant le Tribunal Interrégional de la Tarification Sanitaire et Sociale sis 17, Cours de Verdun, BORDEAUX, 33074 dans un délai d'un mois à compter de sa publication ou, pour les personnes auxquelles elle sera notifiée, à compter de sa notification.

Article 4 La présente décision sera publiée au recueil des actes administratifs.

Article 5 Le Directeur Général de l'ARS Occitanie est chargé(e) de l'exécution de la présente décision qui sera notifiée à l'entité gestionnaire APEAI OUEST HERAULT 340785849) et aux structures concernées.

Fait à Montpellier,

Le 13 juin 2024

Pour Le Directeur Général de l'Agence Régionale de
Santé Occitanie et par délégation,
Le Directeur de la Délégation Départementale de
l'Hérault,

Mathieu PARDELL

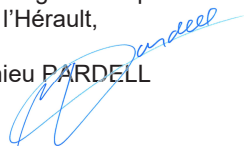

DECISION TARIFAIRE N°1779 PORTANT FIXATION POUR 2024
DU MONTANT ET DE LA REPARTITION DE LA DOTATION GLOBALISEE COMMUNE
DE MOYENS DE APF FRANCE HANDICAP - 750719239

POUR LES ETABLISSEMENTS ET SERVICES SUIVANTS
Maison d'Accueil Spécialisée (M.A.S.) - MAS BELLES TERRES - 340780410

Service d'accompagnement médico-social adultes handicapés - SAMSAH BELLES TERRES - 340020668

Service d'accompagnement médico-social adultes handicapés - SAMSAH APF EST HERAULT - 340021385

Etab.Acc.Médicalisé en tout ou partie personnes handicapées - EAM BELLES TERRES - 340786763

Etablissement et Service d'Aide par le Travail (E.S.A.T.) - ESAT APF MONTPELLIER - 340798644

Le Directeur Général de l'ARS Occitanie

- VU le Code de l'Action Sociale et des Familles ;
- VU le Code de la Sécurité Sociale ;
- VU la loi n° 2023-1250 du 26 décembre 2023 de financement de la Sécurité Sociale pour 2024 publiée au Journal Officiel du 27/12/2023 ;
- VU l'arrêté ministériel du 16/05/2024 publié au Journal Officiel du 17/05/2024 pris en application de l'article L314-3 du Code de l'Action Sociale et des Familles fixant, pour l'année 2024 l'objectif global de dépenses d'assurance maladie et le montant total de dépenses pour les établissements et services relevant de la Caisse nationale de solidarité pour l'autonomie ;
- VU la décision du 22/05/2024 publiée au Journal Officiel du 24/05/2024 relative aux dotations régionales limitatives 2024 et à la moyenne nationale des besoins en soins requis 2024 ;
- VU l'arrêté ministériel du 21/05/2024 publié au Journal Officiel du 23/05/2024 fixant les tarifs plafonds mentionnés à l'article L.314-3 du code de l'action sociale et des familles applicables aux établissements et services mentionnées au a du 5° du I de l'article L.312-1 du même code ;
- VU le décret du 20 avril 2022 portant nomination de Monsieur JAFFRE Didier en qualité de Directeur Général de l'agence régionale de santé Occitanie ;
- VU la décision de délégation de signature du Directeur Général de l'ARS vers le directeur départemental de HERAULT en date du 22/02/2024 ;

DECIDE

Article 1^{er} A compter du 01/01/2024, au titre de 2024, la dotation globalisée commune des établissements et services médico-sociaux financés par l'Assurance Maladie, gérés par l'entité dénommée APF FRANCE HANDICAP (750719239), a été fixée à 3 595 360,04 €, dont -78 535,87 € de mise en réserve temporaire au titre des dépenses refusées lors de l'examen des CA 2022.

Elle se répartit de la manière suivante, les prix de journée à compter de 01/01/2024 étant également mentionnés.

-personnes handicapées: 3 595 360,04 € imputable à l'Assurance Maladie

FINESS	Dotations (en €)							
	INT	SI	EXT	PFR	Aut_1	Aut_2	Aut_3	SSIAD
340020668 SAMSAH BELLES TERRES					154 762,09			
340021385 SAMSAH MONTPELLIER					192 613,89			
340780410 MAS BELLES TERRES	1 315 781,31							
340786763 FAM BELLES TERRES	1 230 685,88							
340798644 ESAT		701 516,87						

FINESS	Prix de journée (en €)							
	INT	SI	EXT	PFR	Aut_1	Aut_2	Aut_3	SSIA D
340020668 SAMSAH BELLES TERRES					85,98			
340021385 SAMSAH MONTPELLIER					76,13			
340780410 MAS BELLES TERRES	393,95							
340786763 FAM BELLES TERRES	84,79							
340798644 ESAT		60,60						

Pour 2024, la fraction forfaitaire mensuelle, pour le secteur personnes handicapées, s'établit à 299 613,34 € imputable à l'Assurance Maladie

Article 2 A compter du 1^{er} janvier 2025, en application de l'article L.314-7 du CASF, la dotation globalisée commune s'élève, à titre transitoire, à 3 673 895,91 €. Elle se répartit de la manière suivante, les prix de journée de reconduction étant également mentionnés:

-personnes handicapées : 3 673 895,91 € imputable à l'Assurance Maladie

FINESS	Dotations (en €)							
	INT	SI	EXT	PFR	Aut_1	Aut_2	Aut_3	SSIAD
340020668 SAMSAH BELLES TERRES					156 696,90			
340021385 SAMSAH MONTPELLIER					198 314,50			
340780410 MAS BELLES TERRES	1 347 488,88							
340786763 FAM BELLES TERRES	1 269 878,76							
340798644 ESAT		701 516,87						

FINESS	INT	Prix de journée (en €)						
		SI	EXT	PFR	Aut_1	Aut_2	Aut_3	SSIAD
340020668 SAMSAH BELLES TERRES					87,05			
340021385 SAMSAH MONTPELLIER					78,39			
340780410 MAS BELLES TERRES	403,44							
340786763 FAM BELLES TERRES	87,49							
340798644 ESAT		60,60						

Pour 2025, la fraction forfaitaire mensuelle, pour le secteur personnes handicapées, s'établit à 306 157,99 € imputable à l'Assurance Maladie

- Article 3 Les recours contentieux dirigés contre la présente décision doivent être portés devant le Tribunal Interrégional de la Tarification Sanitaire et Sociale sis 17, Cours de Verdun, BORDEAUX, 33074 dans un délai d'un mois à compter de sa publication ou, pour les personnes auxquelles elle sera notifiée, à compter de sa notification.
- Article 4 La présente décision sera publiée au recueil des actes administratifs.
- Article 5 Le Directeur Général de l'ARS Occitanie est chargé(e) de l'exécution de la présente décision qui sera notifiée à l'entité gestionnaire APF FRANCE HANDICAP 750719239) et aux structures concernées.

Fait à Montpellier,

Le 13 juin 2024

Pour Le Directeur Général de l'Agence Régionale de
Santé Occitanie et par délégation,
Le Directeur de la Délégation Départementale de
l'Hérault,

Mathieu PARDELL

DECISION TARIFAIRE N°1780 PORTANT FIXATION DU FORFAIT GLOBAL DE SOINS POUR 2024 DE
SAMSAH ASSOCIATION VALLEE DE L'HERAULT – 340025196

Le Directeur Général de l'ARS Occitanie

- VU le Code de l'Action Sociale et des Familles ;
- VU le Code de la Sécurité Sociale ;
- VU la loi n° 2023-1250 du 26 décembre 2023 de financement de la Sécurité Sociale pour 2024 publiée au Journal Officiel du 27/12/2023 ;
- VU l'arrêté ministériel du 16/05/2024 publié au Journal Officiel du 17/05/2024 pris en application de l'article L314-3 du Code de l'Action Sociale et des Familles fixant, pour l'année 2024 l'objectif global de dépenses d'assurance maladie et le montant total de dépenses pour les établissements et services relevant de la Caisse nationale de solidarité pour l'autonomie ;
- VU la décision du 22/05/2024 publiée au Journal Officiel du 24/05/2024 relative aux dotations régionales limitatives 2024 et à la moyenne nationale des besoins en soins requis 2024 ;
- VU le décret du 20 avril 2022 portant nomination de Monsieur JAFFRE Didier en qualité de Directeur Général de l'agence régionale de santé Occitanie ;
- VU la décision de délégation de signature du Directeur Général de l'ARS vers le Directeur Départemental de HERAULT en date du 22/02/2024 ;
- VU l'autorisation d'autorisation en date du 02/11/2018 de la structure Service d'accompagnement médico-social adultes handicapés dénommée SAMSAH ASSOCIATION VALLEE DE L'HERAULT (340025196) sise 22 BD YVES NAT 34500 Béziers et gérée par l'entité dénommée ASSOCIATION VALLEE DE L'HERAULT (340789528) ;

DECIDE

Article 1^{er} A compter du 01/01/2024, le forfait global de soins est fixé à 156 161,22 € au titre de 2024.

Pour 2024, la fraction forfaitaire mensuelle s'établit, en application de l'article R314-111 du CASF, à 13 013,43 €.

Soit un forfait journalier de soins de 22,56 €.

Article 2 A compter du 1^{er} janvier 2025, en application de l'article L.314-7 du CASF, les tarifs de reconduction sont fixés, à titre transitoire, à :

- forfait annuel global de soins 2025: 156 161,22 € (douzième applicable s'élevant à 13 013,43 €)
- forfait journalier de soins de reconduction de 22,56 €

Article 3 Les recours contentieux dirigés contre la présente décision doivent être portés devant le Tribunal Interrégional de la Tarification Sanitaire et Sociale sis 17 Cours de Verdun

BORDEAUX 33074 dans un délai d'un mois à compter de sa publication ou, pour les personnes auxquelles elle sera notifiée, à compter de sa notification.

Article 4 La présente décision sera publiée au recueil des actes administratifs.

Article 5 Le Directeur Général de l'ARS Occitanie est chargé de l'exécution de la présente décision qui sera notifiée à l'entité gestionnaire ASSOCIATION VALLEE DE L'HERAULT (340789528) et à l'établissement concerné.

Fait à Montpellier,

le 17 juin 2024

Pour Le Directeur Général de l'Agence Régionale de Santé
Occitanie et par délégation,
Le Directeur de la Délégation Départementale de l'Hérault,

Mathieu PARDELL



DECISION TARIFAIRE N°1782 PORTANT FIXATION DU FORFAIT GLOBAL DE SOINS POUR 2024 DE
FAM PERCE NEIGE – 340014422

Le Directeur Général de l'ARS Occitanie

- VU le Code de l'Action Sociale et des Familles ;
- VU le Code de la Sécurité Sociale ;
- VU la loi n° 2023-1250 du 26 décembre 2023 de financement de la Sécurité Sociale pour 2024 publiée au Journal Officiel du 27/12/2023 ;
- VU l'arrêté ministériel du 16/05/2024 publié au Journal Officiel du 17/05/2024 pris en application de l'article L314-3 du Code de l'Action Sociale et des Familles fixant, pour l'année 2024 l'objectif global de dépenses d'assurance maladie et le montant total de dépenses pour les établissements et services relevant de la Caisse nationale de solidarité pour l'autonomie ;
- VU la décision du 22/05/2024 publiée au Journal Officiel du 24/05/2024 relative aux dotations régionales limitatives 2024 et à la moyenne nationale des besoins en soins requis 2024 ;
- VU le décret du 20 avril 2022 portant nomination de Monsieur JAFFRE Didier en qualité de Directeur Général de l'agence régionale de santé Occitanie ;
- VU la décision de délégation de signature du Directeur Général de l'ARS vers le Directeur Départemental de HERAULT en date du 22/02/2024 ;
- VU l'autorisation ou le renouvellement d'autorisation en date du 03/01/2017 de la structure Foyer d'Accueil Médicalisé pour Adultes Handicapés (F.A.M.) dénommée FAM PERCE NEIGE (340014422) sise 569 AV GEORGES FRECHE 34170 Castelnau-le-Lez et gérée par l'entité dénommée FONDATION PERCE NEIGE (920809829) ;

DECIDE

Article 1^{er} A compter du 01/01/2024, le forfait global de soins est fixé à 609 530,39 € au titre de 2024, dont -273,00 € de mise en réserve temporaire au titre des dépenses refusées lors de l'examen du CA 2022.

Pour 2024, la fraction forfaitaire mensuelle s'établit, en application de l'article R314-111 du CASF, à 50 794,20 €.

Soit un forfait journalier de soins de 96,00 €.

Article 2 A compter du 1^{er} janvier 2025, en application de l'article L.314-7 du CASF, les tarifs de reconduction sont fixés, à titre transitoire, à :

- forfait annuel global de soins 2025: 609 803,39 € (douzième applicable s'élevant à 50 816,95 €)
- forfait journalier de soins de reconduction de 96,05 €

Article 3 Les recours contentieux dirigés contre la présente décision doivent être portés devant le Tribunal Interrégional de la Tarification Sanitaire et Sociale sis 17 Cours de Verdun BORDEAUX 33074 dans un délai d'un mois à compter de sa publication ou, pour les personnes auxquelles elle sera notifiée, à compter de sa notification.

Article 4 La présente décision sera publiée au recueil des actes administratifs.

Article 5 Le Directeur Général de l'ARS Occitanie est chargé de l'exécution de la présente décision qui sera notifiée à l'entité gestionnaire FONDATION PERCE NEIGE (920809829) et à l'établissement concerné.

Fait à Montpellier,

le 17 juin 2024

Pour Le Directeur Général de l'Agence Régionale de Santé
Occitanie et par délégation,
Le Directeur de la Délégation Départementale de l'Hérault,

Mathieu PARDELL



DECISION TARIFAIRE N°1789 PORTANT FIXATION DU FORFAIT GLOBAL DE SOINS POUR 2024 DE
EAM DU MILLENAIRE – 340782259

Le Directeur Général de l'ARS Occitanie

- VU le Code de l'Action Sociale et des Familles ;
- VU le Code de la Sécurité Sociale ;
- VU la loi n° 2023-1250 du 26 décembre 2023 de financement de la Sécurité Sociale pour 2024 publiée au Journal Officiel du 27/12/2023 ;
- VU l'arrêté ministériel du 16/05/2024 publié au Journal Officiel du 17/05/2024 pris en application de l'article L314-3 du Code de l'Action Sociale et des Familles fixant, pour l'année 2024 l'objectif global de dépenses d'assurance maladie et le montant total de dépenses pour les établissements et services relevant de la Caisse nationale de solidarité pour l'autonomie ;
- VU la décision du 22/05/2024 publiée au Journal Officiel du 24/05/2024 relative aux dotations régionales limitatives 2024 et à la moyenne nationale des besoins en soins requis 2024 ;
- VU le décret du 20 avril 2022 portant nomination de Monsieur JAFFRE Didier en qualité de Directeur Général de l'agence régionale de santé Occitanie ;
- VU la décision de délégation de signature du Directeur Général de l'ARS vers le Directeur Départemental de HERAULT en date du 22/02/2024 ;
- VU le renouvellement d'autorisation en date du 27/04/2017 de la structure Etablissement d'Accueil Médicalisé en tout ou partie personnes handicapées dénommée EAM DU MILLENAIRE (340782259) sise 341 R HIPPOLYTE FIZEAU 34000 Montpellier et gérée par l'entité dénommée GIHP (340788918) ;

DECIDE

Article 1^{er} A compter du 01/01/2024, le forfait global de soins est fixé à 402 520,13 € au titre de 2024, dont - 335,33 € de mise en réserve temporaire au titre des dépenses refusées du CA 2022.

Pour 2024, la fraction forfaitaire mensuelle s'établit, en application de l'article R314-111 du CASF, à 33 543,34 €.

Soit un forfait journalier de soins de 94,05 €.

Article 2 A compter du 1^{er} janvier 2025, en application de l'article L.314-7 du CASF, les tarifs de reconduction sont fixés, à titre transitoire, à:

- forfait annuel global de soins 2025: 402 855,46 € (douzième applicable s'élevant à 33 571,29 €)
- forfait journalier de soins de reconduction de 94,13 €

Article 3 Les recours contentieux dirigés contre la présente décision doivent être portés devant le Tribunal Interrégional de la Tarification Sanitaire et Sociale sis 17 Cours de Verdun BORDEAUX 33074 dans un délai d'un mois à compter de sa publication ou, pour les

personnes auxquelles elle sera notifiée, à compter de sa notification.

Article 4 La présente décision sera publiée au recueil des actes administratifs.

Article 5 Le Directeur Général de l'ARS Occitanie est chargé de l'exécution de la présente décision qui sera notifiée à l'entité gestionnaire GIHP (340788918) et à l'établissement concerné.

Fait à Montpellier,

le 17 juin 2024

Pour Le Directeur Général de l'Agence Régionale de
Santé Occitanie et par délégation,
Le Directeur de la Délégation Départementale de
l'Hérault,

Mathieu PARDELL

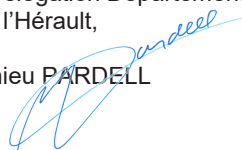

DECISION TARIFAIRE N°1790 PORTANT FIXATION DU FORFAIT GLOBAL DE SOINS POUR 2024 DE
SAMSAH GIHP MONTPELLIER – 340021203

Le Directeur Général de l'ARS Occitanie

- VU le Code de l'Action Sociale et des Familles ;
- VU le Code de la Sécurité Sociale ;
- VU la loi n° 2023-1250 du 26 décembre 2023 de financement de la Sécurité Sociale pour 2024 publiée au Journal Officiel du 27/12/2023 ;
- VU l'arrêté ministériel du 16/05/2024 publié au Journal Officiel du 17/05/2024 pris en application de l'article L314-3 du Code de l'Action Sociale et des Familles fixant, pour l'année 2024 l'objectif global de dépenses d'assurance maladie et le montant total de dépenses pour les établissements et services relevant de la Caisse nationale de solidarité pour l'autonomie ;
- VU la décision du 22/05/2024 publiée au Journal Officiel du 24/05/2024 relative aux dotations régionales limitatives 2024 et à la moyenne nationale des besoins en soins requis 2024 ;
- VU le décret du 20 avril 2022 portant nomination de Monsieur JAFFRE Didier en qualité de Directeur Général de l'agence régionale de santé Occitanie ;
- VU la décision de délégation de signature du Directeur Général de l'ARS vers le Directeur Départemental de HERAULT en date du 22/02/2024 ;
- VU l'autorisation d'autorisation en date du 26/12/2012 de la structure Service d'accompagnement médico-social adultes handicapés dénommée SAMSAH GIHP MONTPELLIER (340021203) sise 1 Chemin de Borie - 34170 Castelnau-le-Lez et gérée par l'entité dénommée GIHP (340788918) ;

DECIDE

Article 1^{er} A compter du 01/01/2024, le forfait global de soins est fixé à 375 605,62 € au titre de 2024, dont 0,00 € à titre non reconductible.

Pour 2024, la fraction forfaitaire mensuelle s'établit, en application de l'article R314-111 du CASF, à 31 300,46 €.

Soit un forfait journalier de soins de 46,95 €.

Article 2 A compter du 1^{er} janvier 2025, en application de l'article L.314-7 du CASF, les tarifs de reconduction sont fixés, à titre transitoire, à :

- forfait annuel global de soins 2025: 375 605,62 € (douzième applicable s'élevant à 31 300,46 €)
- forfait journalier de soins de reconduction de 46,95 €

Article 3 Les recours contentieux dirigés contre la présente décision doivent être portés devant le Tribunal Interrégional de la Tarification Sanitaire et Sociale sis 17 Cours de Verdun

BORDEAUX 33074 dans un délai d'un mois à compter de sa publication ou, pour les personnes auxquelles elle sera notifiée, à compter de sa notification.

Article 4 La présente décision sera publiée au recueil des actes administratifs.

Article 5 Le Directeur Général de l'ARS Occitanie est chargé de l'exécution de la présente décision qui sera notifiée à l'entité gestionnaire GIHP (340788918) et à l'établissement concerné.

Fait à Montpellier,

le 17 juin 2024

Pour Le Directeur Général de l'Agence Régionale de
Santé Occitanie et par délégation,
Le Directeur de la Délégation Départementale de
l'Hérault,

Mathieu PARDELL

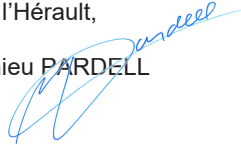

**DECISION TARIFAIRE N°1792 PORTANT FIXATION DE LA DOTATION GLOBALE
 DE FINANCEMENT POUR 2024 DE SESSAD ARIEDA 34 - 340784479**

Le Directeur Général de l'ARS Occitanie

- VU le Code de l'Action Sociale et des Familles ;
- VU le Code de la Sécurité Sociale ;
- VU la loi n° 2023-1250 du 26 décembre 2023 de financement de la Sécurité Sociale pour 2024 publiée au Journal Officiel du 27/12/2023 ;
- VU l'arrêté ministériel du 16/05/2024 publié au Journal Officiel du 17/05/2024 pris en application de l'article L314-3 du Code de l'Action Sociale et des Familles fixant, pour l'année 2024 l'objectif global de dépenses d'assurance maladie et le montant total de dépenses pour les établissements et services relevant de la Caisse nationale de solidarité pour l'autonomie ;
- VU la décision du 22/05/2024 publiée au Journal Officiel du 24/05/2024 relative aux dotations régionales limitatives 2024 et à la moyenne nationale des besoins en soins requis 2024 ;
- VU le décret du 20 avril 2022 portant nomination de Monsieur JAFFRE Didier en qualité de Directeur Général de l'agence régionale de santé Occitanie ;
- VU la décision de délégation de signature Directeur Général de l'ARS le directeur départemental de HERAULT en date du 22/02/2024 ;
- VU l'autorisation ou le renouvellement d'autorisation en date du 03/01/2017 de la structure Service d'Éducation Spéciale et de Soins à Domicile dénommée SESSAD ARIEDA 34 (340784479) sise 2446 AV DU PERE SOULAS 34090 Montpellier et gérée par l'entité dénommée ASSOCIATION ARIEDA OCCITANIE (340001023) ;

DECIDE

Article 1^{er} A compter du 01/01/2024, au titre de 2024, la dotation globalisée commune des établissements et services médico-sociaux financés par l'Assurance Maladie, gérés par l'entité dénommée SESSAD ARIEDA 34 (340784479), a été fixée à 3 838 038,89 €.

Elle se répartit de la manière suivante, les prix de journée à compter de 01/01/2024 étant également mentionnés.

-personnes handicapées: 3 838 038,89 € imputable à l'Assurance Maladie.

		Dotations (en €)						
FINESS	INT	SI	EXT	PFR	Aut_1	Aut_2	Aut_3	SSIAD
	340784479					3 838 038,89		
		Prix de journée (en €)						
FINESS	INT	SI	EXT	PFR	Aut_1	Aut_2	Aut_3	SSIAD
	340784479					101,30		

Pour 2024, la fraction forfaitaire mensuelle, pour le secteur personnes handicapées, s'établit à 319 836,57 € imputable à l'Assurance Maladie

Article 2 A compter du 1^{er} janvier 2025, en application de l'article L.314-7 du CASF, la dotation globalisée commune s'élève, à titre transitoire, à 3 995 539,37 €. Elle se répartit de la manière suivante, les prix de journée de reconduction étant également mentionnés:

-personnes handicapées : 3 995 539,37 € imputable à l'Assurance Maladie.

FINESS	Dotations (en €)							
	INT	SI	EXT	PFR	Aut_1	Aut_2	Aut_3	SSIAD
340784479					3 995 539,37			

FINESS	Prix de journée (en €)							
	INT	SI	EXT	PFR	Aut_1	Aut_2	Aut_3	SSIAD
340784479					105,46			

Pour 2025, la fraction forfaitaire mensuelle, pour le secteur personnes handicapées, s'établit à 332 961,61 € imputable à l'Assurance Maladie.

Article 3 Les recours contentieux dirigés contre la présente décision doivent être portés devant le Tribunal Interrégional de la Tarification Sanitaire et Sociale sis 17, Cours de Verdun BORDEAUX, 33074 dans un délai d'un mois à compter de sa publication ou, pour les personnes auxquelles elle sera notifiée, à compter de sa notification.

Article 4 La présente décision sera publiée au recueil des actes administratifs.

Article 5 Le Directeur Général de l'ARS Occitanie est chargé de l'exécution de la présente décision qui sera notifiée à l'entité gestionnaire ASSOCIATION ARIEDA OCCITANIE (340001023) et à l'établissement concerné.

Fait à Montpellier,

Le 17 juin 2024

Pour Le Directeur Général de l'Agence Régionale de Santé Occitanie et
par délégation,
Le Directeur de la Délégation Départementale de l'Hérault,

Mathieu PARDELL



DECISION TARIFAIRE N°1794 PORTANT FIXATION DE LA DOTATION GLOBALE
DE FINANCEMENT POUR 2024 DE ESAT LE ROC CASTEL – 340784388

Le Directeur Général de l'ARS Occitanie

- VU le Code de l'Action Sociale et des Familles ;
- VU le Code de la Sécurité Sociale ;
- VU la loi n° 2023-1250 du 26 décembre 2023 de financement de la Sécurité Sociale pour 2024 publiée au Journal Officiel du 27/12/2023 ;
- VU l'arrêté ministériel du 16/05/2024 publié au Journal Officiel du 17/05/2024 pris en application de l'article L314-3 du Code de l'Action Sociale et des Familles fixant, pour l'année 2024 l'objectif global de dépenses d'assurance maladie et le montant total de dépenses pour les établissements et services relevant de la Caisse nationale de solidarité pour l'autonomie ;
- VU la décision du 22/05/2024 publiée au Journal Officiel du 24/05/2024 relative aux dotations régionales limitatives 2024 et à la moyenne nationale des besoins en soins requis 2024 ;
- VU l'arrêté ministériel du 21/05/2024 publié au Journal Officiel du 23/05/2024 fixant les tarifs plafonds mentionnés à l'article L.314-3 du code de l'action sociale et des familles applicables aux établissements et services mentionnés au a du 5° du I de l'article L.312-1 du même code ;
- VU le décret du 20 avril 2022 portant nomination de Monsieur, JAFFRE, Didier en qualité de Directeur Général de l'agence régionale de santé Occitanie ;
- VU la décision de délégation de signature du Directeur Général de l'ARS vers le directeur départemental de HERAULT en date du 22/02/2024 ;
- VU l'autorisation ou le renouvellement d'autorisation en date du 03/01/2017 de la structure Etablissement et Service d'Aide par le Travail (E.S.A.T.) dénommée ESAT LE ROC CASTEL (340784388) sise 156, R, DES ECOLES, 34520, Caylar et gérée par l'entité dénommée ETS PUBLIC AUTONOME LE ROC CASTEL (340786946);

DECIDE

Article 1^{er} A compter du 01/01/2024, au titre de 2024, la dotation globale de financement est fixée à 767 065,97 €.

Pour 2024, la fraction forfaitaire mensuelle s'établit à 63 922,16 €.
Le prix de journée est de 76,98 €.

Article 2 A compter du 1^{er} janvier 2025, en application de l'article L.314-7 du CASF, les tarifs de reconduction sont fixés, à titre transitoire, à :

- dotation globale de financement 2025: 767 065,97 € (douzième applicable s'élevant à 63 922,16 €)
- prix de journée de reconduction : 76,98 €

Article 3 Les recours contentieux dirigés contre la présente décision doivent être portés devant le Tribunal Interrégional de la Tarification Sanitaire et Sociale sis 17, Cours de Verdun, BORDEAUX, 33074 dans un délai d'un mois à compter de sa publication ou, pour les personnes auxquelles elle sera notifiée, à compter de sa notification.

Article 4 La présente décision sera publiée au recueil des actes administratifs.

Article 5 Le Directeur Général de l'ARS Occitanie est chargé de l'exécution de la présente décision qui sera notifiée à l'entité gestionnaire ETS PUBLIC AUTONOME LE ROC CASTEL (340786946) et à l'établissement concerné.

Fait à Montpellier,

Le 13 juin 2024

Pour Le Directeur Général de l'Agence Régionale de
Santé Occitanie et par délégation,
Le Directeur de la Délégation Départementale de
l'Hérault,

Mathieu PARDELL

DECISION TARIFAIRE N°2009 PORTANT FIXATION DE LA DOTATION GLOBALE DE FINANCEMENT POUR 2024 DE CENTRE RESSOURCES AUTISME - 340014257

Le Directeur Général de l'ARS Occitanie

- VU le Code de l'Action Sociale et des Familles ;
- VU le Code de la Sécurité Sociale ;
- VU la loi n° 2023-1250 du 26 décembre 2023 de financement de la Sécurité Sociale pour 2024 publiée au Journal Officiel du 27/12/2023 ;
- VU l'arrêté ministériel du 16/05/2024 publié au Journal Officiel du 17/05/2024 pris en application de l'article L314-3 du Code de l'Action Sociale et des Familles fixant, pour l'année 2024 l'objectif global de dépenses d'assurance maladie et le montant total de dépenses pour les établissements et services relevant de la Caisse nationale de solidarité pour l'autonomie ;
- VU la décision du 22/05/2024 publiée au Journal Officiel du 24/05/2024 relative aux dotations régionales limitatives 2024 et à la moyenne nationale des besoins en soins requis 2024 ;
- VU le décret du 20 avril 2022 portant nomination de Monsieur JAFFRE Didier en qualité de Directeur Général de l'agence régionale de santé Occitanie ;
- VU la décision de délégation de signature Directeur Général de l'ARS le directeur départemental de HERAULT en date du 22/02/2024 ;
- VU l'autorisation ou le renouvellement d'autorisation en date du 01/09/2009 de la structure Centres de Ressources S.A.I. (Sans Aucune Indication) dénommée CENTRE RESSOURCES AUTISME (340014257) sise 291 AV DU DOYEN GIRAUD 34295 Montpellier et gérée par l'entité dénommée CHU MONTPELLIER (340780477) ;

DECIDE

Article 1^{er} A compter du 01/01/2024, au titre de 2024, la dotation globale de financement est fixée à 1 850 617,94 €.

Les recettes et les dépenses prévisionnelles de la structure sont autorisées comme suit :

	GROUPES FONCTIONNELS	MONTANTS EN EUROS
DEPENSES	Groupe I Dépenses afférentes à l'exploitation courante	89 403,00
	- dont CNR	
	Groupe II Dépenses afférentes au personnel	1 622 971,00
	- dont CNR	
	Groupe III Dépenses afférentes à la structure	196 744,00
	- dont CNR	
	Reprise de déficits	
	TOTAL Dépenses	1 909 118,00

RECETTES	Groupe I Produits de la tarification	1 850 617,94
	- dont CNR	
	Groupe II Autres produits relatifs à l'exploitation	58 500,06
	Groupe III Produits financiers et produits non encaissables	
	Reprise d'excédents	
	TOTAL Recettes	1 909 118,00

Pour 2024, la fraction forfaitaire mensuelle s'établit à 154 218,16 €.

Article 2 A compter du 1^{er} janvier 2025, en application de l'article L.314-7 du CASF, les tarifs de reconduction sont fixés, à titre transitoire, à :

- dotation globale de financement 2025: 1 850 617,94 € (douzième applicable s'élevant à 154 218,16 €)

Article 3 Les recours contentieux dirigés contre la présente décision doivent être portés devant le Tribunal Interrégional de la Tarification Sanitaire et Sociale sis 17, Cours de Verdun BORDEAUX, 33074 dans un délai d'un mois à compter de sa publication ou, pour les personnes auxquelles elle sera notifiée, à compter de sa notification.

Article 4 La présente décision sera publiée au recueil des actes administratifs.

Article 5 Le Directeur Général de l'ARS Occitanie est chargé de l'exécution de la présente décision qui sera notifiée à l'entité gestionnaire CHU MONTPELLIER (340780477) et à l'établissement concerné.

Fait à Montpellier,

Le 05 juin 2024

Pour Le Directeur Général de l'Agence Régionale de Santé Occitanie et par délégation,
Le Directeur de la Délégation Départementale de l'Hérault,

Mathieu PARDELL



DECISION TARIFAIRE N°2719 PORTANT FIXATION POUR 2024
DU MONTANT ET DE LA REPARTITION DE LA DOTATION GLOBALISEE COMMUNE
PREVUE AU CONTRAT PLURIANNUEL D'OBJECTIFS ET DE MOYENS DE
ASSOCIATION GROUPE SOS SOLIDARITES - 750015968

POUR LES ETABLISSEMENTS ET SERVICES SUIVANTS
Institut Médico-Educatif (I.M.E.) - IME LA CORNICHE - 340781087

Service d'Éducation Spéciale et de Soins à Domicile - SESSAD LES IRIS - 310795380

Service d'Éducation Spéciale et de Soins à Domicile - SESSAD LA CORNICHE - 340015452

Institut Thérapeutique Éducatif et Pédagogique (I.T.E.P.) - ITEP LA CORNICHE - 340028018

Centre Médico-Psycho-Pédagogique (C.M.P.P.) - CMPP LA CORNICHE - 340780972

Le Directeur Général de l'ARS Occitanie

- VU le Code de l'Action Sociale et des Familles ;
- VU le Code de la Sécurité Sociale ;
- VU la loi n° 2023-1250 du 26 décembre 2023 de financement de la Sécurité Sociale pour 2024 publiée au Journal Officiel du 27/12/2023 ;
- VU l'arrêté ministériel du 16/05/2024 publié au Journal Officiel du 17/05/2024 pris en application de l'article L314-3 du Code de l'Action Sociale et des Familles fixant, pour l'année 2024 l'objectif global de dépenses d'assurance maladie et le montant total de dépenses pour les établissements et services relevant de la Caisse nationale de solidarité pour l'autonomie ;
- VU la décision du 22/05/2024 publiée au Journal Officiel du 24/05/2024 relative aux dotations régionales limitatives 2024 et à la moyenne nationale des besoins en soins requis 2024 ;
- VU le décret du 20 avril 2022 portant nomination de Monsieur JAFFRE Didier en qualité de Directeur Général de l'agence régionale de santé Occitanie ;
- VU la décision de délégation de signature du Directeur Général de l'ARS vers le directeur départemental de HERAULT en date du 22/02/2024 ;
- VU le Contrat Pluriannuel d'Objectifs et de Moyens conclu le 02/02/2022, prenant effet au 01/01/2022;

DECIDE

Article 1^{er} A compter du 01/01/2024, au titre de 2024, la dotation globalisée commune des établissements et services médico-sociaux financés par l'Assurance Maladie, gérés par l'entité dénommée ASSOCIATION GROUPE SOS SOLIDARITES (750015968), a été fixée à 5 444 731,70 €, tenant compte de - 254 040,71 € de mise en réserve temporaire au titre des amendements CRETON 2023.

Elle se répartit de la manière suivante, les prix de journée à compter de 01/01/2024 étant également mentionnés.



-personnes handicapées: 5 444 731,70 € imputable à l'Assurance Maladie.

FINESS	INT	Dotations (en €)						
		SI	EXT	PFR	Aut_1	Aut_2	Aut_3	SSIAD
310795380 SESSAD LES IRIS					285 468,58			
340015452 SESSAD LA CORNICHE					674 802,05			
340028018 ITEP LA CORNICHE	526 560,41	1 369 996,95			106 745,12	168 326,62		
340780972 CMPP LA CORNICHE					489 744,76			
340781087 IME LA CORNICHE	571 290,50	1 251 796,71						

FINESS	INT	Prix de journée (en €)						
		SI	EXT	PFR	Aut_1	Aut_2	Aut_3	SSIAD
310795380 SESSAD LES IRIS					140,97			
340015452 SESSAD LA CORNICHE					102,87			
340028018 ITEP LA CORNICHE	264,74	287,09						
340780972 CMPP LA CORNICHE					170,64			
340781087 IME LA CORNICHE	191,52 PJ CD 218,20	203,08 PJ CD 231,38						

Pour 2024, la fraction forfaitaire mensuelle, pour le secteur personnes handicapées, s'établit à 453 727,64 € imputable à l'Assurance Maladie.

Article 2 A compter du 1^{er} janvier 2025, en application de l'article L.314-7 du CASF, la dotation globalisée commune s'élève, à titre transitoire, à 5 754 881,29 €. Elle se répartit de la manière suivante, les prix de journée de reconduction étant également mentionnés:

-personnes handicapées : 5 754 881,29 € imputable à l'Assurance Maladie

FINESS	INT	Dotations (en €)						
		SI	EXT	PFR	Aut_1	Aut_2	Aut_3	SSIAD
310795380 SESSAD LES IRIS					285 468,58			
340015452 SESSAD LA CORNICHE					674 802,05			
340028018 ITEP LA CORNICHE	526 560,41	1 369 996,95			106 745,12	224 435,50		
340780972 CMPP LA CORNICHE					489 744,76			
340781087 IME LA CORNICHE	650 897,80	1 426 230,12						

FINESS	Prix de journée (en €)							
	INT	SI	EXT	PFR	Aut_1	Aut_2	Aut_3	SSIAD
310795380 SESSAD LES IRIS					140,97			
340015452 SESSAD LA CORNICHE					102,87			
340028018 ITEP LA CORNICHE	264,74	287,09						
340780972 CMPP LA CORNICHE					170,64			
340781087 IME LA CORNICHE	218,20	231,38						

Pour 2025, la fraction forfaitaire mensuelle, pour le secteur personnes handicapées, s'établit à 479 573,44 € imputable à l'Assurance Maladie

Article 3 Les recours contentieux dirigés contre la présente décision doivent être portés devant le Tribunal Interrégional de la Tarification Sanitaire et Sociale sis 17, Cours de Verdun, BORDEAUX, 33074 dans un délai d'un mois à compter de sa publication ou, pour les personnes auxquelles elle sera notifiée, à compter de sa notification.

Article 4 La présente décision sera publiée au recueil des actes administratifs.

Article 5 Le Directeur Général de l'ARS Occitanie est chargé(e) de l'exécution de la présente décision qui sera notifiée à l'entité gestionnaire ASSOCIATION GROUPE SOS SOLIDARITES 750015968) et aux structures concernées.

Fait à Montpellier,

Le 13 juin 2024

Pour Le Directeur Général de l'Agence Régionale de
Santé Occitanie et par délégation,
Le Directeur de la Délégation Départementale de
l'Hérault,

Mathieu PARDELL

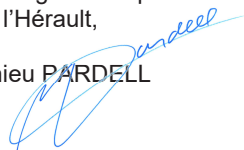

DECISION TARIFAIRE N°3553 PORTANT FIXATION POUR 2024
DU MONTANT ET DE LA REPARTITION DE LA DOTATION GLOBALISEE COMMUNE POUR
L'HERAULT DE
L'ASSOCIATION AU SERVICE DE L'ENFANCE - 480782192

POUR LES ETABLISSEMENTS ET SERVICES SUIVANTS
Institut Thérapeutique Éducatif et Pédagogique (I.T.E.P.) - ITEP LE MONT LOZERE - 340018530
Service d'Éducation Spéciale et de Soins à Domicile - SESSAD DE L'AGATHOIS - 340018548
Service d'Éducation Spéciale et de Soins à Domicile - SESSAD LE MONT LOZERE - 340028927
Institut Médico-Educatif (I.M.E.) - UEMA IME RAYMOND FAGES - 340030063
Institut Médico-Educatif (I.M.E.) - IMPRO ST HILAIRE - 340780311
Institut Médico-Educatif (I.M.E.) - IME RAYMOND FAGES - 340780345

Le Directeur Général de l'ARS Occitanie

- VU le Code de l'Action Sociale et des Familles ;
- VU le Code de la Sécurité Sociale ;
- VU la loi n° 2023-1250 du 26 décembre 2023 de financement de la Sécurité Sociale pour 2024 publiée au Journal Officiel du 27/12/2023 ;
- VU l'arrêté ministériel du 16/05/2024 publié au Journal Officiel du 17/05/2024 pris en application de l'article L314-3 du Code de l'Action Sociale et des Familles fixant, pour l'année 2024 l'objectif global de dépenses d'assurance maladie et le montant total de dépenses pour les établissements et services relevant de la Caisse nationale de solidarité pour l'autonomie ;
- VU la décision du 22/05/2024 publiée au Journal Officiel du 24/05/2024 relative aux dotations régionales limitatives 2024 et à la moyenne nationale des besoins en soins requis 2024 ;
- VU le décret du 20 avril 2022 portant nomination de Monsieur JAFFRE Didier en qualité de Directeur Général de l'agence régionale de santé Occitanie ;
- VU la décision de délégation de signature du Directeur Général de l'ARS vers le directeur départemental de HERAULT en date du 22/02/2024 ;

DECIDE

Article 1^{er} A compter du 01/01/2024, au titre de 2024, la dotation globalisée commune des établissements et services médico-sociaux financés par l'Assurance Maladie, gérés par l'entité dénommée ASSOCIATION AU SERVICE DE L'ENFANCE (480782192), a été fixée à 8 799 732,19 €, dont 4 500 € à titre non reconductible, tenant compte de - 78 364,28 € de mise en réserve temporaire au titre des recettes Creton 2023, de - 143 971,74 € de mise en réserve temporaire au titre des dépenses 2022 refusées et de la reprise de 266 600,29 € d'excédent 2022.

Elle se répartit de la manière suivante, les prix de journée à compter de 01/01/2024 étant également mentionnés.

-personnes handicapées: 8 799 732,19 € imputable à l'Assurance Maladie

FINESS	Dotations (en €)							
	INT	SI	EXT	PFR	Aut_1	Aut_2	Aut_3	SSIAD
340018530 ITEP LE MONT LOZERE	1 623 855,32	2 465 579,70			105 366,30			
340018548 SESSAD DE L'AGATHOIS					381 325,57			
340028927 SESSAD LE MONT LOZÈRE					104 131,75			
340030063 UEMA DE L'IME R.FAGES					270 572,57			
340780311 IMPRO SAINT HILAIRE	1 852 102,54	528 090,19						
340780345 IMP RAYMOND FAGES		1 468 708,25						

FINESS	Prix de journée (en €)							
	INT	SI	EXT	PFR	Aut_1	Aut_2	Aut_3	SSIAD
340018530 ITEP LE MONT LOZERE	275,23	326,91						
340018548 SESSAD DE L'AGATHOIS					84,18			
340028927 SESSAD LE MONT LOZÈRE					62,88			
340030063 UEMA DE L'IME R.FAGES					196,07			
340780311 IMPRO SAINT HILAIRE	470,91 PJ CD : 514,57	78,97 PJ CD : 86,29						
340780345 IMP RAYMOND FAGES		207,44						

Pour 2024, la fraction forfaitaire mensuelle, pour le secteur personnes handicapées, s'établit à 733 311,02 € imputable à l'Assurance Maladie.

Article 2 A compter du 1^{er} janvier 2025, en application de l'article L.314-7 du CASF, la dotation globalisée commune s'élève, à titre transitoire, à 9 284 168,52 €. Elle se répartit de la manière suivante, les prix de journée de reconduction étant également mentionnés:

-personnes handicapées : 9 284 168,52 € imputable à l'Assurance Maladie.

FINESS	Dotations (en €)							
	INT	SI	EXT	PFR	Aut_1	Aut_2	Aut_3	SSIAD
340018530 ITEP LE MONT LOZERE	1 638 605,36	2 487 975,40			105 366,30			
340018548 SESSAD DE L'AGATHOIS					456 257,05			

340028927 SESSAD LE MONT LOZÈRE					155 800,56			
340030063 UEMA DE L'IME R.FAGES					270 572,57			
340780311 IMPRO SAINT HILAIRE	2 023 828,56	577 054,45						
340780345 IMP RAYMOND FAGES		1 568 708,27						

		Prix de journée (en €)						
FINESS	INT	SI	EXT	PFR	Aut_1	Aut_2	Aut_3	SSIAD
340018530 ITEP LE MONT LOZERE	277,73	329,88						
340018548 SESSAD DE L'AGATHOIS					100,72			
340028927 SESSAD LE MONT LOZÈRE					94,08			
340030063 UEMA DE L'IME R.FAGES					196,07			
340780311 IMPRO SAINT HILAIRE	514,57	86,29						
340780345 IMP RAYMOND FAGES		221,56						

Pour 2025, la fraction forfaitaire mensuelle, pour le secteur personnes handicapées, s'établit à 773 680,71 € imputable à l'Assurance Maladie

- Article 3 Les recours contentieux dirigés contre la présente décision doivent être portés devant le Tribunal Interrégional de la Tarification Sanitaire et Sociale sis 17, Cours de Verdun, BORDEAUX, 33074 dans un délai d'un mois à compter de sa publication ou, pour les personnes auxquelles elle sera notifiée, à compter de sa notification.
- Article 4 La présente décision sera publiée au recueil des actes administratifs.
- Article 5 Le Directeur Général de l'ARS Occitanie est chargé(e) de l'exécution de la présente décision qui sera notifiée à l'entité gestionnaire ASSOCIATION AU SERVICE DE L'ENFANCE 480782192) et aux structures concernées.

Fait à Montpellier,

Le 11 juin 2024

Pour Le Directeur Général de l'Agence Régionale de Santé
Occitanie et par délégation,
Le Directeur de la Délégation Départementale de l'Hérault,

Mathieu PARDELL



DECISION TARIFAIRE N°4051 PORTANT FIXATION DE LA DOTATION GLOBALE DE
FINANCEMENT POUR 2024 DE
ESAT CATAR - 340782341

Le Directeur Général de l'ARS Occitanie

- VU le Code de l'Action Sociale et des Familles ;
- VU le Code de la Sécurité Sociale ;
- VU la loi n° 2023-1250 du 26 décembre 2023 de financement de la Sécurité Sociale pour 2024 publiée au Journal Officiel du 27/12/2023 ;
- VU l'arrêté ministériel du 16/05/2024 publié au Journal Officiel du 17/05/2024 pris en application de l'article L314-3 du Code de l'Action Sociale et des Familles fixant, pour l'année 2024 l'objectif global de dépenses d'assurance maladie et le montant total de dépenses pour les établissements et services relevant de la Caisse nationale de solidarité pour l'autonomie ;
- VU la décision du 22/05/2024 publiée au Journal Officiel du 24/05/2024 relative aux dotations régionales limitatives 2024 et à la moyenne nationale des besoins en soins requis 2024 ;
- VU l'arrêté ministériel du 21/05/2024 publié au Journal Officiel du 23/05/2024 fixant les tarifs plafonds mentionnés à l'article L.314-3 du code de l'action sociale et des familles applicables aux établissements et services mentionnés au a du 5° du I de l'article L.312-1 du même code ;
- VU le décret du 20 avril 2022 portant nomination de Monsieur, JAFFRE, Didier en qualité de Directeur Général de l'agence régionale de santé Occitanie ;
- VU la décision de délégation de signature du Directeur Général de l'ARS vers le Directeur Départemental de l'HERAULT en date du 22/02/2024 ;
- VU l'autorisation ou le renouvellement d'autorisation en date du 03/01/2017 de la structure Etablissement et Service d'Aide par le Travail (E.S.A.T.) dénommée ESAT CATAR (340782341) sise 10, R, RENE LAENNEC, 34120, Pézenas et gérée par l'entité dénommée ASSOC CENTRE HERAULT (340789551);

DECIDE

Article 1^{er} A compter du 01/01/2024, au titre de 2024, la dotation globalisée commune des établissements et services médico-sociaux financés par l'Assurance Maladie, gérés par l'entité dénommée ASSOC CENTRE HERAULT (340789551), a été fixée à 716 144,80 €, dont 0,00 € à titre non reconductible.

Elle se répartit de la manière suivante, les prix de journée à compter du 01/01/2024 étant également mentionnées.

-personnes handicapées: 716 144,80 € (dont 716 144,80 € imputable à l'Assurance Maladie)

		Dotations (en €)						
FINESS	INT	SI	EXT	PFR	Aut_1	Aut_2	Aut_3	SSIAD
340782341		716 144,80						

		Prix de journée (en €)						
FINESS	INT	SI	EXT	PFR	Aut_1	Aut_2	Aut_3	SSIAD
340782341		67,00						

Pour 2024, la fraction forfaitaire mensuelle, pour le secteur personnes handicapées, s'établit à 59 678,73 € imputable à l'Assurance Maladie.

Article 2 A compter du 1^{er} janvier 2025, en application de l'article L.314-7 du CASF, la dotation globalisée commune s'élève, à titre transitoire, à 716 144,80 €. Elle se répartit de la manière suivante, les prix de journée de reconduction étant également mentionnés :

-personnes handicapées: 716 144,80 € (dont 716 144,80 € imputable à l'Assurance Maladie)

		Dotations (en €)						
FINESS	INT	SI	EXT	PFR	Aut_1	Aut_2	Aut_3	SSIAD
340782341		716 144,80						

FINESS	INT	Prix de journée (en €)						
		SI	EXT	PFR	Aut_1	Aut_2	Aut_3	SSIAD
340782341		67,00						

Pour 2025, la fraction forfaitaire mensuelle, pour le secteur personnes handicapées, s'établit à 59 678,73 € imputable à l'Assurance Maladie.

Article 3 Les recours contentieux dirigés contre la présente décision doivent être portés devant le Tribunal Interrégional de la Tarification Sanitaire et Sociale sis 17, Cours de Verdun, BORDEAUX, 33074 dans un délai d'un mois à compter de sa publication ou, pour les personnes auxquelles elle sera notifiée, à compter de sa notification.

Article 4 La présente décision sera publiée Recueil des Actes Administratifs.

Article 5 Le Directeur Général de l'ARS Occitanie est chargé de l'exécution de la présente décision qui sera notifiée à l'entité gestionnaire ASSOC CENTRE HERAULT (340789551) et à l'établissement concerné.

Fait à Montpellier,

Le 12 juin 2024

Pour Le Directeur Général de l'Agence Régionale de Santé Occitanie et
par délégation,
Le Directeur de la Délégation Départementale de l'Hérault,

Mathieu PARDELL

DECISION TARIFAIRE N°8084 PORTANT FIXATION DU FORFAIT GLOBAL DE SOINS
POUR 2024 DE
EHPAD LES JARDINS DU RIVERAL - 340785195

Le Directeur Général de l'ARS Occitanie

- VU le Code de l'Action Sociale et des Familles
- VU le Code de la Sécurité Sociale ;
- VU la loi n° 2023-1250 du 26 décembre 2023 de financement de la Sécurité Sociale pour 2024 publiée au Journal Officiel du 27/12/2023 ;
- VU l'arrêté ministériel du 16/05/2024 publié au Journal Officiel du 17/05/2024 pris en application de l'article L314-3 du Code de l'Action Sociale et des Familles fixant, pour l'année 2024 l'objectif global de dépenses d'assurance maladie et le montant total de dépenses pour les établissements et services relevant de la Caisse nationale de solidarité pour l'autonomie ;
- VU la décision du 22/05/2024 publiée au Journal Officiel du 24/05/2024 relative aux dotations régionales limitatives 2024 et à la moyenne nationale des besoins en soins requis 2024 ;
- VU l'arrêté du 21/05/2024 fixant pour 2024 les valeurs du point mentionnées à l'article R.314-162 du code de l'action sociale et des familles publié au Journal Officiel du 23/05/2024 ;
- VU le décret du 20 avril 2022 portant nomination de Monsieur, JAFFRE, Didier en qualité de Directeur Général de l'agence régionale de santé Occitanie ;
- VU la décision de délégation de signature du Directeur Général de l'ARS vers le directeur départemental de HERAULT en date du 22/02/2024 ;

VU l'autorisation ou le renouvellement d'autorisation en date du 03/01/2017 de la structure Etablissement d'hébergement pour personnes âgées dépendantes dénommée EHPAD LES JARDINS DU RIVERAL (340785195) sise 800, AV, MAS SALAT, , , , 34150, Gignac et gérée par l'entité dénommée CCAS GIGNAC (340788462);

DECIDE

Article 1^{er} À compter du 01/07/2024, le forfait global de soins est fixé à 1 520 243,38 € au titre de 2024, dont 88 483,27 € à titre non reconductible.

La fraction forfaitaire mensuelle s'établit à 126 686,95 €.

Pour 2024, les tarifs sont décomposés comme suit :

	Forfait global de soins	Prix de journée (en €)
Hébergement Permanent	1 354 052,08	0,00
UHR	0,00	0
PASA	70 740,63	0
Hébergement Temporaire	23 875,51	0,00
Accueil de jour	71 575,16	0,00

Article 2 À compter du 1^{er} janvier 2025, en application de l'article L.314-7 du CASF, le forfait global de soins est fixé, à titre transitoire, à 1 431 760,11 €.

Les tarifs de reconduction sont fixés à :

	Forfait global de soins	Prix de journée (en €)
Hébergement Permanent	1 265 568,81	0,00
UHR	0,00	0
PASA	70 740,63	0
Hébergement Temporaire	23 875,51	0,00
Accueil de jour	71 575,16	0,00

La fraction forfaitaire mensuelle s'établit à 119 313,34 €.

- Article 3 Les recours contentieux dirigés contre la présente décision doivent être portés devant le Tribunal Interrégional de la Tarification Sanitaire et Sociale sis 17, Cours de Verdun, BORDEAUX, 33074 dans un délai d'un mois à compter de sa publication ou, pour les personnes auxquelles elle sera notifiée, à compter de sa notification.
- Article 4 La présente décision sera publiée au recueil des actes administratifs.
- Article 5 Le Directeur Général de l'ARS Occitanie est chargé de l'exécution de la présente décision qui sera notifiée à l'entité gestionnaire CCAS GIGNAC (340788462) et à l'établissement concerné.

Fait à Montpellier,

le 12 juin 2024

Pour le Directeur Général de l'ARS Occitanie, et par délégation, Le Directeur Départemental,



DECISION TARIFAIRE N°8099 PORTANT FIXATION DU FORFAIT GLOBAL DE SOINS
POUR 2024 DE
EHPAD NOTRE DAME DU DIMANCHE - 340784198

Le Directeur Général de l'ARS Occitanie

- VU le Code de l'Action Sociale et des Familles
- VU le Code de la Sécurité Sociale ;
- VU la loi n° 2023-1250 du 26 décembre 2023 de financement de la Sécurité Sociale pour 2024 publiée au Journal Officiel du 27/12/2023 ;
- VU l'arrêté ministériel du 16/05/2024 publié au Journal Officiel du 17/05/2024 pris en application de l'article L314-3 du Code de l'Action Sociale et des Familles fixant, pour l'année 2024 l'objectif global de dépenses d'assurance maladie et le montant total de dépenses pour les établissements et services relevant de la Caisse nationale de solidarité pour l'autonomie ;
- VU la décision du 22/05/2024 publiée au Journal Officiel du 24/05/2024 relative aux dotations régionales limitatives 2024 et à la moyenne nationale des besoins en soins requis 2024 ;
- VU l'arrêté du 21/05/2024 fixant pour 2024 les valeurs du point mentionnées à l'article R.314-162 du code de l'action sociale et des familles publié au Journal Officiel du 23/05/2024 ;
- VU le décret du 20 avril 2022 portant nomination de Monsieur, JAFFRE, Didier en qualité de Directeur Général de l'agence régionale de santé Occitanie ;
- VU la décision de délégation de signature du Directeur Général de l'ARS vers le directeur départemental de HERAULT en date du 22/02/2024 ;

VU l'autorisation ou le renouvellement d'autorisation en date du 03/01/2017 de la structure Etablissement d'hébergement pour personnes âgées dépendantes dénommée EHPAD NOTRE DAME DU DIMANCHE (340784198) sise , , , , , 34230, Saint-Bauzille-de-la-Sylve et gérée par l'entité dénommée CCAS SAINT BAUZILLE DE LA SYLVE (340798891);

DECIDE

Article 1^{er} À compter du 01/07/2024, le forfait global de soins est fixé à 701 094,07 € au titre de 2024, dont 0,00 € à titre non reconductible.

La fraction forfaitaire mensuelle s'établit à 58 424,51 €.

Pour 2024, les tarifs sont décomposés comme suit :

	Forfait global de soins	Prix de journée (en €)
Hébergement Permanent	701 094,07	0,00
UHR	0,00	0
PASA	0,00	0
Hébergement Temporaire	0,00	0,00
Accueil de jour	0,00	0,00

Article 2 À compter du 1^{er} janvier 2025, en application de l'article L.314-7 du CASF, le forfait global de soins est fixé, à titre transitoire, à 701 094,07 €.

Les tarifs de reconduction sont fixés à :

	Forfait global de soins	Prix de journée (en €)
Hébergement Permanent	701 094,07	0,00
UHR	0,00	0
PASA	0,00	0
Hébergement Temporaire	0,00	0,00
Accueil de jour	0,00	0,00

La fraction forfaitaire mensuelle s'établit à 58 424,51 €.

Article 3 Les recours contentieux dirigés contre la présente décision doivent être portés devant le Tribunal Interrégional de la Tarification Sanitaire et Sociale sis 17, Cours de Verdun, BORDEAUX, 33074 dans un délai d'un mois à compter de sa publication ou, pour les personnes auxquelles elle sera notifiée, à compter de sa notification.

Article 4 La présente décision sera publiée au recueil des actes administratifs.

Article 5 Le Directeur Général de l'ARS Occitanie est chargé de l'exécution de la présente décision qui sera notifiée à l'entité gestionnaire CCAS SAINT BAUZILLE DE LA SYLVE (340798891) et à l'établissement concerné.

Fait à Montpellier,

le 12 juin 2024

Pour le Directeur Général de l'ARS Occitanie, et par délégation, Le Directeur Départemental,



DECISION TARIFAIRE N°8136 PORTANT FIXATION POUR 2024
DU MONTANT ET DE LA REPARTITION DE LA DOTATION GLOBALISEE COMMUNE PREVUE AU CON-
TRAT PLURIANNUEL D'OBJECTIFS ET DE MOYENS DE
CH BEZIERS - 340780055

POUR LES ETABLISSEMENTS ET SERVICES SUIVANTS

Etablissement d'hébergement pour personnes âgées dépendantes - EHPAD LA PINEDE CH BEZIERS
- 340796143

Centre de Jour pour Personnes Agées - CAJ CH BEZIERS - 340010198

Etablissement d'hébergement pour personnes âgées dépendantes - EHPAD SIMONE DE BEAUVOIR
- 340781426

Le Directeur Général de l'ARS Occitanie

- VU le Code de l'Action Sociale et des Familles ;
- VU le Code de la Sécurité Sociale ;
- VU la loi n° 2023-1250 du 26 décembre 2023 de financement de la Sécurité Sociale pour 2024 pu-
bliée au Journal Officiel du 27/12/2023 ;
- VU l'arrêté ministériel du 16/05/2024 publié au Journal Officiel du 17/05/2024 pris en application
de l'article L314-3 du Code de l'Action Sociale et des Familles fixant, pour l'année 2024 l'ob-
jectif global de dépenses d'assurance maladie et le montant total de dépenses pour les établissem-
ents et services relevant de la Caisse nationale de solidarité pour l'autonomie ;
- VU la décision du 22/05/2024 publiée au Journal Officiel du 24/05/2024 relative aux dotations ré-
gionales limitatives 2024 et à la moyenne nationale des besoins en soins requis 2024 ;
- VU l'arrêté du 21/05/2024 fixant pour 2024 les valeurs du point mentionnées à l'article R.314-162
du code de l'action sociale et des familles publié au Journal Officiel du 23/05/2024 ;
- VU le décret du 20 avril 2022 portant nomination de Monsieur JAFFRE Didier en qualité de Direc-
teur Général de l'agence régionale de santé Occitanie ;
- VU la décision de délégation de signature du Directeur Général de l'ARS vers le directeur départe-
mental de HERAULT en date du 22/02/2024 ;
- VU le Contrat Pluriannuel d'Objectifs et de Moyens conclu le 13/04/2021, prenant effet au
13/04/2021;

DECIDE

Article 1^{er} A compter du 01/07/2024, au titre de 2024, la dotation globalisée commune des éta-
blissements et services médico-sociaux financés par l'Assurance Maladie, gérés par

l'entité dénommée CH BEZIERS (340780055), a été fixée à 7 020 006,50 €, dont 0,00 € à titre non reconductible.

Elle se répartit de la manière suivante, les prix de journée à compter de 01/07/2024 étant également mentionnés.

- personnes âgées : 7 020 006,50 €

Dotations (en €)						
FINESS	Hébergement permanent	UHR	PASA	Hébergement temporaire	Accueil de jour	SSIAD
340010198	0,00	0,00	0,00	0,00	371 879,52	0,00
340781426	1 502 043,64	0,00	0,00	11 753,51	74 459,09	0,00
340796143	4 742 445,45	221 962,93	67 302,76	28 159,60	0,00	0,00

Prix de journée (en €)				
FINESS	Hébergement permanent	Hébergement temporaire	Accueil de jour	SSIAD PA
340010198	0,00	0,00	0,00	0,00
340781426	0,00	0,00	0,00	0,00
340796143	0,00	0,00	0,00	0,00

Pour 2024, la fraction forfaitaire mensuelle, pour le secteur personnes âgées, s'établit à 585 000,55 €.

Article 2 A compter du 1^{er} janvier 2025, en application de l'article L.314-7 du CASF, la dotation globalisée commune s'élève, à titre transitoire, à 7 020 006,50 €. Elle se répartit de la manière suivante, les prix de journée de reconduction étant également mentionnés:

- personnes âgées : 7 020 006,50 €

Dotations (en €)						
FINESS	Hébergement permanent	UHR	PASA	Hébergement temporaire	Accueil de jour	SSIAD
340010198	0,00	0,00	0,00	0,00	371 879,52	0,00
340781426	1 502 043,64	0,00	0,00	11 753,51	74 459,09	0,00

340796143	4 742 445,45	221 962,93	67 302,76	28 159,60	0,00	0,00
-----------	--------------	------------	-----------	-----------	------	------

FINESS	Prix de journée (en €)			
	Hébergement permanent	Hébergement temporaire	Accueil de jour	SSIAD PA
340010198	0,00	0,00	0,00	0,00
340781426	0,00	0,00	0,00	0,00
340796143	0,00	0,00	0,00	0,00

Pour 2025, la fraction forfaitaire mensuelle, pour le secteur personnes âgées, s'établit à 585 000,55 €

Article 3 Les recours contentieux dirigés contre la présente décision doivent être portés devant le Tribunal Interrégional de la Tarification Sanitaire et Sociale sis 17, Cours de Verdun, BORDEAUX, 33074 dans un délai d'un mois à compter de sa publication ou, pour les personnes auxquelles elle sera notifiée, à compter de sa notification.

Article 4 La présente décision sera publiée au recueil des actes administratifs.

Article 5 Le Directeur Général de l'ARS Occitanie est chargé(e) de l'exécution de la présente décision qui sera notifiée à l'entité gestionnaire CH BEZIERS 340780055) et aux structures concernées.

Fait à Montpellier,

Le 12 juin 2024

Pour le Directeur Général de l'ARS Occitanie, et par délégation, Le Directeur Départemental,

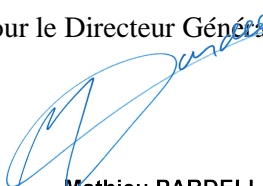

Mathieu PARDELL

DECISION TARIFAIRE N°8150 PORTANT FIXATION POUR 2024
DU MONTANT ET DE LA REPARTITION DE LA DOTATION GLOBALISEE COMMUNE PREVUE AU
CONTRAT PLURIANNUEL D'OBJECTIFS ET DE MOYENS DE
CH ST PONS DE THOMIERES - 340780469

POUR LES ETABLISSEMENTS ET SERVICES SUIVANTS
Etablissement d'hébergement pour personnes âgées dépendantes - EHPAD CENTRE HOSPITALIER
SAINT PONS - 340788710

Le Directeur Général de l'ARS Occitanie

- VU le Code de l'Action Sociale et des Familles ;

- VU le Code de la Sécurité Sociale ;

- VU la loi n° 2023-1250 du 26 décembre 2023 de financement de la Sécurité Sociale pour 2024 publiée au Journal Officiel du 27/12/2023 ;

- VU l'arrêté ministériel du 16/05/2024 publié au Journal Officiel du 17/05/2024 pris en application de l'article L314-3 du Code de l'Action Sociale et des Familles fixant, pour l'année 2024 l'objectif global de dépenses d'assurance maladie et le montant total de dépenses pour les établissements et services relevant de la Caisse nationale de solidarité pour l'autonomie ;

- VU la décision du 22/05/2024 publiée au Journal Officiel du 24/05/2024 relative aux dotations régionales limitatives 2024 et à la moyenne nationale des besoins en soins requis 2024 ;

- VU l'arrêté du 21/05/2024 fixant pour 2024 les valeurs du point mentionnées à l'article R.314-162 du code de l'action sociale et des familles publié au Journal Officiel du 23/05/2024 ;

- VU le décret du 20 avril 2022 portant nomination de Monsieur JAFFRE Didier en qualité de Directeur Général de l'agence régionale de santé Occitanie ;

- VU la décision de délégation de signature du Directeur Général de l'ARS vers le directeur départemental de HERAULT en date du 22/02/2024 ;

VU le Contrat Pluriannuel d'Objectifs et de Moyens conclu le 20/03/2023, prenant effet au 20/03/2023;

DECIDE

Article 1^{er} A compter du 01/07/2024, au titre de 2024, la dotation globalisée commune des établissements et services médico-sociaux financés par l'Assurance Maladie, gérés par l'entité dénommée CH ST PONS DE THOMIERES (340780469), a été fixée à 4 257 648,98 €, dont 0,00 € à titre non reconductible.

Elle se répartit de la manière suivante, les prix de journée à compter de 01/07/2024 étant également mentionnés.

- personnes âgées : 4 257 648,98 €

Dotations (en €)						
FINESS	Hébergement permanent	UHR	PASA	Hébergement temporaire	Accueil de jour	SSIAD
340788710	3 996 760,08	260 888,90	0,00	0,00	0,00	0,00

Prix de journée (en €)				
FINESS	Hébergement permanent	Hébergement temporaire	Accueil de jour	SSIAD PA
340788710	0,00	0,00	0,00	0,00

Pour 2024, la fraction forfaitaire mensuelle, pour le secteur personnes âgées, s'établit à 354 804,08 €.

Article 2 A compter du 1^{er} janvier 2025, en application de l'article L.314-7 du CASF, la dotation globalisée commune s'élève, à titre transitoire, à 4 257 648,98 €. Elle se répartit de la manière suivante, les prix de journée de reconduction étant également mentionnés:

- personnes âgées : 4 257 648,98 €

Dotations (en €)

FINESS	Hébergement permanent	UHR	PASA	Hébergement temporaire	Accueil de jour	SSIAD
340788710	3 996 760,08	260 888,90	0,00	0,00	0,00	0,00

Prix de journée (en €)				
FINESS	Hébergement permanent	Hébergement temporaire	Accueil de jour	SSIAD PA
340788710	0,00	0,00	0,00	0,00

Pour 2025, la fraction forfaitaire mensuelle, pour le secteur personnes âgées, s'établit à 354 804,08 €

Article 3 Les recours contentieux dirigés contre la présente décision doivent être portés devant le Tribunal Interrégional de la Tarification Sanitaire et Sociale sis 17, Cours de Verdun, BORDEAUX, 33074 dans un délai d'un mois à compter de sa publication ou, pour les personnes auxquelles elle sera notifiée, à compter de sa notification.

Article 4 La présente décision sera publiée au recueil des actes administratifs.

Article 5 Le Directeur Général de l'ARS Occitanie est chargé(e) de l'exécution de la présente décision qui sera notifiée à l'entité gestionnaire CH ST PONS DE THOMIERES 340780469) et aux structures concernées.

Fait à Montpellier,

Le 12 juin 2024

Pour le Directeur Général de l'ARS Occitanie, et par délégation, Le Directeur Départemental,



Mathieu PARDELL

DECISION TARIFAIRE N°8151 PORTANT FIXATION POUR 2024
DU MONTANT ET DE LA REPARTITION DE LA DOTATION GLOBALISEE COMMUNE PREVUE AU CON-
TRAT PLURIANNUEL D'OBJECTIFS ET DE MOYENS DE
CH LUNEL - 340780535

POUR LES ETABLISSEMENTS ET SERVICES SUIVANTS
Etablissement d'hébergement pour personnes âgées dépendantes - EHPAD CH LUNEL - SITE DE
REPUBLIQUE - 340788702

Le Directeur Général de l'ARS Occitanie

- VU le Code de l'Action Sociale et des Familles ;
- VU le Code de la Sécurité Sociale ;
- VU la loi n° 2023-1250 du 26 décembre 2023 de financement de la Sécurité Sociale pour 2024 publiée au Journal Officiel du 27/12/2023 ;
- VU l'arrêté ministériel du 16/05/2024 publié au Journal Officiel du 17/05/2024 pris en application de l'article L314-3 du Code de l'Action Sociale et des Familles fixant, pour l'année 2024 l'objectif global de dépenses d'assurance maladie et le montant total de dépenses pour les établissements et services relevant de la Caisse nationale de solidarité pour l'autonomie ;
- VU la décision du 22/05/2024 publiée au Journal Officiel du 24/05/2024 relative aux dotations régionales limitatives 2024 et à la moyenne nationale des besoins en soins requis 2024 ;
- VU l'arrêté du 21/05/2024 fixant pour 2024 les valeurs du point mentionnées à l'article R.314-162 du code de l'action sociale et des familles publié au Journal Officiel du 23/05/2024 ;
- VU le décret du 20 avril 2022 portant nomination de Monsieur JAFFRE Didier en qualité de Directeur Général de l'agence régionale de santé Occitanie ;
- VU la décision de délégation de signature du Directeur Général de l'ARS vers le directeur départemental de HERAULT en date du 22/02/2024 ;
- VU le Contrat Pluriannuel d'Objectifs et de Moyens conclu le 10/02/2023, prenant effet au 10/02/2023;

DECIDE

Article 1^{er} A compter du 01/07/2024, au titre de 2024, la dotation globalisée commune des établissements et services médico-sociaux financés par l'Assurance Maladie, gérés par l'entité dénommée CH LUNEL (340780535), a été fixée à 2 819 695,87 €, dont 0,00 € à titre non reconductible.

Elle se répartit de la manière suivante, les prix de journée à compter de 01/07/2024 étant également mentionnés.

- personnes âgées : 2 819 695,87 €

Dotations (en €)						
FINESS	Hébergement permanent	UHR	PASA	Hébergement temporaire	Accueil de jour	SSIAD
340788702	2 698 892,30	0,00	0,00	0,00	120 803,57	0,00

Prix de journée (en €)				
FINESS	Hébergement permanent	Hébergement temporaire	Accueil de jour	SSIAD PA
340788702	0,00	0,00	0,00	0,00

Pour 2024, la fraction forfaitaire mensuelle, pour le secteur personnes âgées, s'établit à 234 974,66 €.

Article 2 A compter du 1^{er} janvier 2025, en application de l'article L.314-7 du CASF, la dotation globalisée commune s'élève, à titre transitoire, à 2 819 695,87 €. Elle se répartit de la manière suivante, les prix de journée de reconduction étant également mentionnés:

- personnes âgées : 2 819 695,87 €

Dotations (en €)						
FINESS	Hébergement permanent	UHR	PASA	Hébergement temporaire	Accueil de jour	SSIAD
340788702	2 698 892,30	0,00	0,00	0,00	120 803,57	0,00

Prix de journée (en €)				
FINESS	Hébergement permanent	Hébergement temporaire	Accueil de jour	SSIAD PA
340788702	0,00	0,00	0,00	0,00

Pour 2025, la fraction forfaitaire mensuelle, pour le secteur personnes âgées, s'établit à 234 974,66 €

Article 3 Les recours contentieux dirigés contre la présente décision doivent être portés devant le Tribunal Interrégional de la Tarification Sanitaire et Sociale sis 17, Cours de Verdun, BORDEAUX, 33074 dans un délai d'un mois à compter de sa publication ou, pour les personnes auxquelles elle sera notifiée, à compter de sa notification.

Article 4 La présente décision sera publiée au recueil des actes administratifs.

Article 5 Le Directeur Général de l'ARS Occitanie est chargé(e) de l'exécution de la présente décision qui sera notifiée à l'entité gestionnaire CH LUNEL 340780535) et aux structures concernées.

Fait à Montpellier,

Le 12 juin 2024

Pour le Directeur Général de l'ARS Occitanie, et par délégation, Le Directeur Départemental,



Mathieu PARDELL

DECISION TARIFAIRE N°8152 PORTANT FIXATION DU FORFAIT GLOBAL DE SOINS
POUR 2024 DE
EHPAD CH PEZENAS - 340788686

Le Directeur Général de l'ARS Occitanie

- VU le Code de l'Action Sociale et des Familles

- VU le Code de la Sécurité Sociale ;

- VU la loi n° 2023-1250 du 26 décembre 2023 de financement de la Sécurité Sociale pour 2024 publiée au Journal Officiel du 27/12/2023 ;

- VU l'arrêté ministériel du 16/05/2024 publié au Journal Officiel du 17/05/2024 pris en application de l'article L314-3 du Code de l'Action Sociale et des Familles fixant, pour l'année 2024 l'objectif global de dépenses d'assurance maladie et le montant total de dépenses pour les établissements et services relevant de la Caisse nationale de solidarité pour l'autonomie ;

- VU la décision du 22/05/2024 publiée au Journal Officiel du 24/05/2024 relative aux dotations régionales limitatives 2024 et à la moyenne nationale des besoins en soins requis 2024 ;

- VU l'arrêté du 21/05/2024 fixant pour 2024 les valeurs du point mentionnées à l'article R.314-162 du code de l'action sociale et des familles publié au Journal Officiel du 23/05/2024 ;

- VU le décret du 20 avril 2022 portant nomination de Monsieur, JAFFRE, Didier en qualité de Directeur Général de l'agence régionale de santé Occitanie ;

- VU la décision de délégation de signature du Directeur Général de l'ARS vers le directeur départemental de HERAULT en date du 22/02/2024 ;

- VU l'autorisation ou le renouvellement d'autorisation en date du 03/01/2017 de la structure Etablissement d'hébergement pour personnes âgées dépendantes dénommée EHPAD CH PEZENAS (340788686) sise 22, R, HENRI REBOUL, , , , 34120, Pézenas et gérée par

l'entité dénommée CH PEZENAS (340780451);

DECIDE

Article 1^{er} À compter du 01/07/2024, le forfait global de soins est fixé à 4 215 373,12 € au titre de 2024, dont 0,00 € à titre non reconductible.

La fraction forfaitaire mensuelle s'établit à 351 281,09 €.

Pour 2024, les tarifs sont décomposés comme suit :

	Forfait global de soins	Prix de journée (en €)
Hébergement Permanent	3 775 271,63	0,00
UHR	218 216,21	0
PASA	64 257,35	0
Hébergement Temporaire	35 292,29	0,00
Accueil de jour	122 335,64	0,00

Article 2 À compter du 1^{er} janvier 2025, en application de l'article L.314-7 du CASF, le forfait global de soins est fixé, à titre transitoire, à 4 215 373,12 €.

Les tarifs de reconduction sont fixés à :

	Forfait global de soins	Prix de journée (en €)
Hébergement Permanent	3 775 271,63	0,00
UHR	218 216,21	0
PASA	64 257,35	0
Hébergement Temporaire	35 292,29	0,00
Accueil de jour	122 335,64	0,00

La fraction forfaitaire mensuelle s'établit à 351 281,09 €.

Article 3 Les recours contentieux dirigés contre la présente décision doivent être portés devant le Tribunal Interrégional de la Tarification Sanitaire et Sociale sis 17, Cours de Verdun, BORDEAUX, 33074 dans un délai d'un mois à compter de sa publication ou, pour les personnes auxquelles elle sera notifiée, à compter de sa notification.

Article 4 La présente décision sera publiée au recueil des actes administratifs.

Article 5 Le Directeur Général de l'ARS Occitanie est chargé de l'exécution de la présente décision qui sera notifiée à l'entité gestionnaire CH PEZENAS (340780451) et à l'établissement concerné.

Fait à Montpellier,

le 12 juin 2024

Pour le Directeur Général de l'ARS Occitanie, et par délégation, Le Directeur Départemental,



Mathieu PARDELL

DECISION TARIFAIRE N°8153 PORTANT FIXATION POUR 2024
DU MONTANT ET DE LA REPARTITION DE LA DOTATION GLOBALISEE COMMUNE PREVUE AU CON-
TRAT PLURIANNUEL D'OBJECTIFS ET DE MOYENS DE
CH LODEVE - 340780519

POUR LES ETABLISSEMENTS ET SERVICES SUIVANTS
Etablissement d'hébergement pour personnes âgées dépendantes - EHPAD CH LODEVE - 340788660

Le Directeur Général de l'ARS Occitanie

- VU le Code de l'Action Sociale et des Familles ;
- VU le Code de la Sécurité Sociale ;
- VU la loi n° 2023-1250 du 26 décembre 2023 de financement de la Sécurité Sociale pour 2024 publiée au Journal Officiel du 27/12/2023 ;
- VU l'arrêté ministériel du 16/05/2024 publié au Journal Officiel du 17/05/2024 pris en application de l'article L314-3 du Code de l'Action Sociale et des Familles fixant, pour l'année 2024 l'objectif global de dépenses d'assurance maladie et le montant total de dépenses pour les établissements et services relevant de la Caisse nationale de solidarité pour l'autonomie ;
- VU la décision du 22/05/2024 publiée au Journal Officiel du 24/05/2024 relative aux dotations régionales limitatives 2024 et à la moyenne nationale des besoins en soins requis 2024 ;
- VU l'arrêté du 21/05/2024 fixant pour 2024 les valeurs du point mentionnées à l'article R.314-162 du code de l'action sociale et des familles publié au Journal Officiel du 23/05/2024 ;
- VU le décret du 20 avril 2022 portant nomination de Monsieur JAFFRE Didier en qualité de Directeur Général de l'agence régionale de santé Occitanie ;
- VU la décision de délégation de signature du Directeur Général de l'ARS vers le directeur départemental de HERAULT en date du 22/02/2024 ;
- VU le Contrat Pluriannuel d'Objectifs et de Moyens conclu le 26/03/2024, prenant effet au 26/06/2024;

DECIDE

Article 1^{er} A compter du 01/07/2024, au titre de 2024, la dotation globalisée commune des établissements et services médico-sociaux financés par l'Assurance Maladie, gérés par l'entité dénommée CH LODEVE (340780519), a été fixée à 3 417 480,36 €, dont 0,00 € à titre non reconductible.

Elle se répartit de la manière suivante, les prix de journée à compter de 01/07/2024 étant également mentionnés.

- personnes âgées : 3 417 480,36 €

Dotations (en €)						
FINESS	Hébergement permanent	UHR	PASA	Hébergement temporaire	Accueil de jour	SSIAD
340788660	3 223 261,32	0,00	71 214,60	0,00	123 004,44	0,00

Prix de journée (en €)				
FINESS	Hébergement permanent	Hébergement temporaire	Accueil de jour	SSIAD PA
340788660	0,00	0,00	0,00	0,00

Pour 2024, la fraction forfaitaire mensuelle, pour le secteur personnes âgées, s'établit à 284 790,03 €.

Article 2 A compter du 1^{er} janvier 2025, en application de l'article L.314-7 du CASF, la dotation globalisée commune s'élève, à titre transitoire, à 3 417 480,36 €. Elle se répartit de la manière suivante, les prix de journée de reconduction étant également mentionnés:

- personnes âgées : 3 417 480,36 €

Dotations (en €)						
FINESS	Hébergement permanent	UHR	PASA	Hébergement temporaire	Accueil de jour	SSIAD
340788660	3 223 261,32	0,00	71 214,60	0,00	123 004,44	0,00

Prix de journée (en €)				
FINESS	Hébergement permanent	Hébergement temporaire	Accueil de jour	SSIAD PA
340788660	0,00	0,00	0,00	0,00

Pour 2025, la fraction forfaitaire mensuelle, pour le secteur personnes âgées, s'établit à 284 790,03 €

Article 3 Les recours contentieux dirigés contre la présente décision doivent être portés devant le Tribunal Interrégional de la Tarification Sanitaire et Sociale sis 17, Cours de Verdun, BORDEAUX, 33074 dans un délai d'un mois à compter de sa publication ou, pour les personnes auxquelles elle sera notifiée, à compter de sa notification.

Article 4 La présente décision sera publiée au recueil des actes administratifs.

Article 5 Le Directeur Général de l'ARS Occitanie est chargé(e) de l'exécution de la présente décision qui sera notifiée à l'entité gestionnaire CH LODEVE 340780519) et aux structures concernées.

Fait à Montpellier,

Le 12 juin 2024

Pour le Directeur Général de l'ARS Occitanie, et par délégation, Le Directeur Départemental,

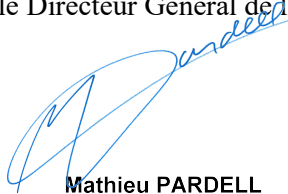

Mathieu PARDELL

DECISION TARIFAIRE N°8154 PORTANT FIXATION DU FORFAIT GLOBAL DE SOINS
POUR 2024 DE
EHPAD CH CLERMONT L'HERAULT - 340788645

Le Directeur Général de l'ARS Occitanie

- VU le Code de l'Action Sociale et des Familles
- VU le Code de la Sécurité Sociale ;
- VU la loi n° 2023-1250 du 26 décembre 2023 de financement de la Sécurité Sociale pour 2024 publiée au Journal Officiel du 27/12/2023 ;
- VU l'arrêté ministériel du 16/05/2024 publié au Journal Officiel du 17/05/2024 pris en application de l'article L314-3 du Code de l'Action Sociale et des Familles fixant, pour l'année 2024 l'objectif global de dépenses d'assurance maladie et le montant total de dépenses pour les établissements et services relevant de la Caisse nationale de solidarité pour l'autonomie ;
- VU la décision du 22/05/2024 publiée au Journal Officiel du 24/05/2024 relative aux dotations régionales limitatives 2024 et à la moyenne nationale des besoins en soins requis 2024 ;
- VU l'arrêté du 21/05/2024 fixant pour 2024 les valeurs du point mentionnées à l'article R.314-162 du code de l'action sociale et des familles publié au Journal Officiel du 23/05/2024 ;
- VU le décret du 20 avril 2022 portant nomination de Monsieur, JAFFRE, Didier en qualité de Directeur Général de l'agence régionale de santé Occitanie ;
- VU la décision de délégation de signature du Directeur Général de l'ARS vers le directeur départemental de HERAULT en date du 22/02/2024 ;
- VU l'autorisation ou le renouvellement d'autorisation en date du 03/01/2017 de la structure Etablissement d'hébergement pour personnes âgées dépendantes dénommée EHPAD CH CLERMONT L'HERAULT (340788645) sise , CRS, CHICANE, , , , 34800, Clermont-l'Hérault et gérée par l'entité dénommée CH CLERMONT L'HERAULT (340780543);

DECIDE

Article 1^{er} À compter du 01/07/2024, le forfait global de soins est fixé à 3 891 343,98 € au titre de 2024, dont 26 000,00 € à titre non reconductible.

La fraction forfaitaire mensuelle s'établit à 324 278,67 €.

Pour 2024, les tarifs sont décomposés comme suit :

	Forfait global de soins	Prix de journée (en €)
Hébergement Permanent	3 424 327,48	0,00
UHR	240 460,30	0
PASA	71 955,01	0
Hébergement Temporaire	35 865,97	0,00
Accueil de jour	118 735,22	0,00

Article 2 À compter du 1^{er} janvier 2025, en application de l'article L.314-7 du CASF, le forfait global de soins est fixé, à titre transitoire, à 3 865 343,98 €.

Les tarifs de reconduction sont fixés à :

	Forfait global de soins	Prix de journée (en €)
Hébergement Permanent	3 398 327,48	0,00
UHR	240 460,30	0
PASA	71 955,01	0
Hébergement Temporaire	35 865,97	0,00
Accueil de jour	118 735,22	0,00

La fraction forfaitaire mensuelle s'établit à 322 112,00 €.

Article 3 Les recours contentieux dirigés contre la présente décision doivent être portés devant le Tribunal Interrégional de la Tarification Sanitaire et Sociale sis 17, Cours de Verdun, BORDEAUX, 33074 dans un délai d'un mois à compter de sa publication ou, pour les personnes auxquelles elle sera notifiée, à compter de sa notification.

Article 4 La présente décision sera publiée au recueil des actes administratifs.

Article 5 Le Directeur Général de l'ARS Occitanie est chargé de l'exécution de la présente décision qui sera notifiée à l'entité gestionnaire CH CLERMONT L'HERAULT (340780543) et à l'établissement concerné.

Fait à Montpellier,

le 12 juin 2024

Pour le Directeur Général de l'ARS Occitanie, et par délégation, Le Directeur Départemental,

Mathieu PARDELL

DECISION TARIFAIRE N°8155 PORTANT FIXATION POUR 2024
DU MONTANT ET DE LA REPARTITION DE LA DOTATION GLOBALISEE COMMUNE PREVUE AU CON-
TRAT PLURIANNUEL D'OBJECTIFS ET DE MOYENS DE
CH BEDARIEUX - 340009893

POUR LES ETABLISSEMENTS ET SERVICES SUIVANTS
Etablissement d'hébergement pour personnes âgées dépendantes - EHPAD CH BEDARIEUX -
340788587

Le Directeur Général de l'ARS Occitanie

- VU le Code de l'Action Sociale et des Familles ;
- VU le Code de la Sécurité Sociale ;
- VU la loi n° 2023-1250 du 26 décembre 2023 de financement de la Sécurité Sociale pour 2024 publiée au Journal Officiel du 27/12/2023 ;
- VU l'arrêté ministériel du 16/05/2024 publié au Journal Officiel du 17/05/2024 pris en application de l'article L314-3 du Code de l'Action Sociale et des Familles fixant, pour l'année 2024 l'objectif global de dépenses d'assurance maladie et le montant total de dépenses pour les établissements et services relevant de la Caisse nationale de solidarité pour l'autonomie ;
- VU la décision du 22/05/2024 publiée au Journal Officiel du 24/05/2024 relative aux dotations régionales limitatives 2024 et à la moyenne nationale des besoins en soins requis 2024 ;
- VU l'arrêté du 21/05/2024 fixant pour 2024 les valeurs du point mentionnées à l'article R.314-162 du code de l'action sociale et des familles publié au Journal Officiel du 23/05/2024 ;
- VU le décret du 20 avril 2022 portant nomination de Monsieur JAFFRE Didier en qualité de Directeur Général de l'agence régionale de santé Occitanie ;
- VU la décision de délégation de signature du Directeur Général de l'ARS vers le directeur départemental de HERAULT en date du 22/02/2024 ;
- VU le Contrat Pluriannuel d'Objectifs et de Moyens conclu le 13/07/2023, prenant effet au 13/07/2023;

DECIDE

Article 1^{er} A compter du 01/07/2024, au titre de 2024, la dotation globalisée commune des établissements et services médico-sociaux financés par l'Assurance Maladie, gérés par l'entité dénommée CH BEDARIEUX (340009893), a été fixée à 2 240 913,14 €, dont 36 000,00 € à titre non reconductible.

Elle se répartit de la manière suivante, les prix de journée à compter de 01/07/2024 étant également mentionnés.

- personnes âgées : 2 240 913,14 €

Dotations (en €)						
FINESS	Hébergement permanent	UHR	PASA	Hébergement temporaire	Accueil de jour	SSIAD
340788587	2 035 241,77	0,00	71 214,60	12 122,26	122 334,51	0.00

Prix de journée (en €)				
FINESS	Hébergement permanent	Hébergement temporaire	Accueil de jour	SSIAD PA
340788587	0,00	0,00	0,00	0,00

Pour 2024, la fraction forfaitaire mensuelle, pour le secteur personnes âgées, s'établit à 186 742,76 €.

Article 2 A compter du 1^{er} janvier 2025, en application de l'article L.314-7 du CASF, la dotation globalisée commune s'élève, à titre transitoire, à 2 204 913,14 €. Elle se répartit de la manière suivante, les prix de journée de reconduction étant également mentionnés:

- personnes âgées : 2 204 913,14 €

Dotations (en €)						
FINESS	Hébergement permanent	UHR	PASA	Hébergement temporaire	Accueil de jour	SSIAD
340788587	1 999 241,77	0,00	71 214,60	12 122,26	122 334,51	0,00

Prix de journée (en €)				
FINESS	Hébergement permanent	Hébergement temporaire	Accueil de jour	SSIAD PA
340788587	0,00	0,00	0,00	0,00

Pour 2025, la fraction forfaitaire mensuelle, pour le secteur personnes âgées, s'établit à 183 742,76 €

Article 3 Les recours contentieux dirigés contre la présente décision doivent être portés devant le Tribunal Interrégional de la Tarification Sanitaire et Sociale sis 17, Cours de Verdun, BORDEAUX, 33074 dans un délai d'un mois à compter de sa publication ou, pour les personnes auxquelles elle sera notifiée, à compter de sa notification.

Article 4 La présente décision sera publiée au recueil des actes administratifs.

Article 5 Le Directeur Général de l'ARS Occitanie est chargé(e) de l'exécution de la présente décision qui sera notifiée à l'entité gestionnaire CH BEDARIEUX 340009893) et aux structures concernées.

Fait à Montpellier,

Le 12 juin 2024

Pour le Directeur Général de l'ARS Occitanie, et par délégation, Le Directeur Départemental,

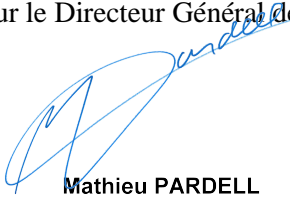

Mathieu PARDELL

DECISION TARIFAIRE N°8212 PORTANT FIXATION POUR 2024
DU MONTANT ET DE LA REPARTITION DE LA DOTATION GLOBALISEE COMMUNE PREVUE AU
CONTRAT PLURIANNUEL D'OBJECTIFS ET DE MOYENS DE
EHPAD LES OLIVIERS - 340000561

POUR LES ETABLISSEMENTS ET SERVICES SUIVANTS
Etablissement d'hébergement pour personnes âgées dépendantes - EHPAD LES OLIVIERS -
340781467

Le Directeur Général de l'ARS Occitanie

- VU le Code de l'Action Sociale et des Familles ;

- VU le Code de la Sécurité Sociale ;

- VU la loi n° 2023-1250 du 26 décembre 2023 de financement de la Sécurité Sociale pour 2024 publiée au Journal Officiel du 27/12/2023 ;

- VU l'arrêté ministériel du 16/05/2024 publié au Journal Officiel du 17/05/2024 pris en application de l'article L314-3 du Code de l'Action Sociale et des Familles fixant, pour l'année 2024 l'objectif global de dépenses d'assurance maladie et le montant total de dépenses pour les établissements et services relevant de la Caisse nationale de solidarité pour l'autonomie ;

- VU la décision du 22/05/2024 publiée au Journal Officiel du 24/05/2024 relative aux dotations régionales limitatives 2024 et à la moyenne nationale des besoins en soins requis 2024 ;

- VU l'arrêté du 21/05/2024 fixant pour 2024 les valeurs du point mentionnées à l'article R.314-162 du code de l'action sociale et des familles publié au Journal Officiel du 23/05/2024 ;

- VU le décret du 20 avril 2022 portant nomination de Monsieur JAFFRE Didier en qualité de Directeur Général de l'agence régionale de santé Occitanie ;

- VU la décision de délégation de signature du Directeur Général de l'ARS vers le directeur départemental de HERAULT en date du 22/02/2024 ;

VU le Contrat Pluriannuel d'Objectifs et de Moyens conclu le 19/02/2019, prenant effet au 19/02/2019;

DECIDE

Article 1^{er} A compter du 01/07/2024, au titre de 2024, la dotation globalisée commune des établissements et services médico-sociaux financés par l'Assurance Maladie, gérés par l'entité dénommée EHPAD LES OLIVIERS (340000561), a été fixée à 3 089 648,70 €, dont 0,00 € à titre non reconductible.

Elle se répartit de la manière suivante, les prix de journée à compter de 01/07/2024 étant également mentionnés.

- personnes âgées : 3 089 648,70 €

Dotations (en €)						
FINESS	Hébergement permanent	UHR	PASA	Hébergement temporaire	Accueil de jour	SSIAD
340781467	3 018 434,10	0,00	71 214,60	0,00	0,00	0,00

Prix de journée (en €)				
FINESS	Hébergement permanent	Hébergement temporaire	Accueil de jour	SSIAD PA
340781467	0,00	0,00	0,00	0,00

Pour 2024, la fraction forfaitaire mensuelle, pour le secteur personnes âgées, s'établit à 257 470,73 €.

Article 2 A compter du 1^{er} janvier 2025, en application de l'article L.314-7 du CASF, la dotation globalisée commune s'élève, à titre transitoire, à 3 089 648,70 €. Elle se répartit de la manière suivante, les prix de journée de reconduction étant également mentionnés:

- personnes âgées : 3 089 648,70 €

Dotations (en €)

FINESS	Hébergement permanent	UHR	PASA	Hébergement temporaire	Accueil de jour	SSIAD
340781467	3 018 434,10	0,00	71 214,60	0,00	0,00	0,00

Prix de journée (en €)				
FINESS	Hébergement permanent	Hébergement temporaire	Accueil de jour	SSIAD PA
340781467	0,00	0,00	0,00	0,00

Pour 2025, la fraction forfaitaire mensuelle, pour le secteur personnes âgées, s'établit à 257 470,73 €

Article 3 Les recours contentieux dirigés contre la présente décision doivent être portés devant le Tribunal Interrégional de la Tarification Sanitaire et Sociale sis 17, Cours de Verdun, BORDEAUX, 33074 dans un délai d'un mois à compter de sa publication ou, pour les personnes auxquelles elle sera notifiée, à compter de sa notification.

Article 4 La présente décision sera publiée au recueil des actes administratifs.

Article 5 Le Directeur Général de l'ARS Occitanie est chargé(e) de l'exécution de la présente décision qui sera notifiée à l'entité gestionnaire EHPAD LES OLIVIERS 340000561) et aux structures concernées.

Fait à Montpellier,

Le 12 juin 2024

Pour le Directeur Général de l'ARS Occitanie, et par délégation, Le Directeur Départemental,



Mathieu PARDELL

DECISION TARIFAIRE N° 8218 PORTANT FIXATION DU FORFAIT DE SOINS POUR 2024 DE
EEPA PHV LES OLIVIERS - 340023019

Le Directeur Général de l'ARS Occitanie

- VU le Code de l'Action Sociale et des Familles ;

- VU le Code de la Sécurité Sociale ;

- VU la loi n° 2023-1250 du 26 décembre 2023 de financement de la Sécurité Sociale pour 2024 publiée au Journal Officiel du 27/12/2023;

- VU l'arrêté ministériel du 16/05/2024 publié au Journal Officiel du 17/05/2024 pris en application de l'article L314-3 du Code de l'Action Sociale et des Familles fixant, pour l'année 2024 l'objectif global de dépenses d'assurance maladie et le montant total de dépenses pour les établissements et services relevant de la Caisse nationale de solidarité pour l'autonomie ;

- VU la décision du 22/05/2024 publiée au Journal Officiel du 24/05/2024 relative aux dotations régionales limitatives 2024 et à la moyenne nationale des besoins en soins requis 2024 ;

- VU le décret du 20 avril 2022 portant nomination de Monsieur JAFFRE Didier en qualité de Directeur Général de l'agence régionale de santé Occitanie ;

- VU la décision de délégation de signature du Directeur Général de l'ARS vers le Directeur Départemental de HERAULT en date du 22/02/2024 ;

- VU l'autorisation ou le renouvellement d'autorisation en date du 26/04/2021 de la structure Etablissement Expérimental pour Personnes Agées dénommée EEPA PHV LES OLIVIERS (340023019) sise 3 QU DE LA TRIVALLE, 34360 , Saint-Chinian et gérée par l'entité dénommée EHPAD LES OLIVIERS (340000561);

DECIDE

Article 1^{er} A compter du 01/07/2024, au titre de 2024, le forfait de soins est fixé à 290 418,77 €, dont 0,00 € à titre non reconductible.

Pour 2024, la fraction forfaitaire mensuelle s'établit à 24 201,56 €.

Soit un prix de journée de 0,00 €.

Article 2 A compter du 1^{er} janvier 2025, en application de l'article L.314-7 du CASF, les tarifs de reconduction sont fixés, à titre transitoire, à :

- forfait de soins 2025: 290 418,77 €
(douzième applicable s'élevant à 24 201,56 €)
- prix de journée de reconduction de 0,00 €

Article 3 Les recours contentieux dirigés contre la présente décision doivent être portés devant le Tribunal Interrégional de la Tarification Sanitaire et Sociale sis 17 Cours de Verdun BORDEAUX 33074 dans un délai d'un mois à compter de sa publication ou, pour les personnes auxquelles elle sera notifiée, à compter de sa notification.

Article 4 La présente décision sera publiée au recueil des actes administratifs.

Article 5 Le Directeur Général de l'ARS Occitanie est chargé de l'exécution de la présente décision qui sera notifiée à l'entité gestionnaire EHPAD LES OLIVIERS (340000561) et à l'établissement concerné.

Fait à Montpellier,

Le 12 juin 2024

Pour le Directeur Général de l'ARS Occitanie, et par délégation, Le Directeur Départemental,



Mathieu PARDELL

DECISION TARIFAIRE N°8329 PORTANT FIXATION POUR 2024
DU MONTANT ET DE LA REPARTITION DE LA DOTATION GLOBALISEE COMMUNE PREVUE AU CONTRAT
PLURIANNUEL D'OBJECTIFS ET DE MOYENS DE
UNAPEI 34 - 340016799

POUR LES ETABLISSEMENTS ET SERVICES SUIVANTS
Institut Médico-Educatif (I.M.E.) - IME DU CHATEAU D'O - 340781012

Etablissement et Service d'Aide par le Travail (E.S.A.T.) - ESAT LES HAUTES GARRIGUES - 340009935

Institut Médico-Educatif (I.M.E.) - IME LES PESCALUNES - 340014901

Service d'Éducation Spéciale et de Soins à Domicile - SESSAD LES PESCALUNES - 340014927

Etab.Acc.Médicalisé en tout ou partie personnes handicapées - EAM LE GUILHEM - 340017987

Institut Médico-Educatif (I.M.E.) - UEEA DE L'IME LES HIRONDELLES - 340028372

Institut Médico-Educatif (I.M.E.) - IME LES MURIERS - 340781020

Institut Médico-Educatif (I.M.E.) - IME LES HIRONDELLES LA PEYRADE - 340781061

Etablissement et Service d'Aide par le Travail (E.S.A.T.) - ESAT L'ENVOL CASTELNAU LE LEZ -
340782309

Etablissement et Service d'Aide par le Travail (E.S.A.T.) - ESAT L'ENVOL BAPC INDUSTRIE - 340782333

Etablissement et Service d'Aide par le Travail (E.S.A.T.) - ESAT LA CROIX VERTE - 340784966

Maison d'Accueil Spécialisée (M.A.S.) - MAS APEI PAYS DE THAU - 340785021

Service d'Éducation Spéciale et de Soins à Domicile - SESSAD LA DOMITIENNE - 340798354

Service d'Éducation Spéciale et de Soins à Domicile - SESSAD LES HIRONDELLES LA PEYRADE -
340798867

Le Directeur Général de l'ARS Occitanie

VU le Code de l'Action Sociale et des Familles ;

VU le Code de la Sécurité Sociale ;

VU la loi n° 2023-1250 du 26 décembre 2023 de financement de la Sécurité Sociale pour 2024
publiée au Journal Officiel du 27/12/2023 ;

VU l'arrêté ministériel du 16/05/2024 publié au Journal Officiel du 17/05/2024 pris en application
de l'article L314-3 du Code de l'Action Sociale et des Familles fixant, pour l'année 2024
l'objectif global de dépenses d'assurance maladie et le montant total de dépenses pour les
établissements et services relevant de la Caisse nationale de solidarité pour l'autonomie ;

VU la décision du 22/05/2024 publiée au Journal Officiel du 24/05/2024 relative aux dotations
régionales limitatives 2024 et à la moyenne nationale des besoins en soins requis 2024 ;

VU l'arrêté ministériel du 21/05/2024 publié au Journal Officiel du 23/05/2024 fixant les tarifs
plafonds mentionnés à l'article L.314-3 du code de l'action sociale et des familles applicables
aux établissements et services mentionnées au a du 5° du I de l'article L.312-1 du même code ;

- VU le décret du 20 avril 2022 portant nomination de Monsieur JAFFRE Didier en qualité de Directeur Général de l'agence régionale de santé Occitanie ;
- VU la décision de délégation de signature du Directeur Général de l'ARS vers le directeur départemental de HERAULT en date du 22/02/2024 ;
- VU le Contrat Pluriannuel d'Objectifs et de Moyens conclu le 22/12/2022, prenant effet au 01/01/2022;

DECIDE

Article 1^{er} A compter du 01/01/2024, au titre de 2024, la dotation globalisée commune des établissements et services médico-sociaux financés par l'Assurance Maladie, gérés par l'entité dénommée UNAPEI 34 (340016799), a été fixée à 23 577 540,95 €, dont 2 500 € à titre non reconductible et tenant compte de -1 051 937,58 € de mise en réserve temporaire au titre des amendements Creton 2023.

Elle se répartit de la manière suivante, les prix de journée à compter de 01/01/2024 étant également mentionnés.

-personnes handicapées: 23 577 540,95 € imputable à l'Assurance Maladie.

FINESS	INT	Dotations (en €)						
		SI	EXT	PFR	Aut_1	Aut_2	Aut_3	SSIAD
340009935 ESAT LES HAUTES GARRIGUES		950 204,33						
340014901 IME LES PESCALUNES		2 218 785,38						
340014927 SESSAD LES PESCALUNES					695 778,04			
340017987 EAM LE GUILHEM	1 245 337,99	60 748,19			30 374,10			
340028372 UEEA DE L'IME LES HIRONDELLES					161 613,40			
340781012 IME DU CHATEAU D'O	2 221 277,59	2 773 543,51			153 922,73			
340781020 IME LES MURIERS	1 521 136,92	1 570 414,53						
340781061 IME LES HIRONDELLES LA PEYRADE		1 528 212,11						
340782309 ESAT L'ENVOL CASTELNAU LE LEZ		1 795 741,32						
340782333 ESAT L'ENVOL BAPC INDUSTRIE		1 567 643,17						
340784966 ESAT LA CROIX VERTE		1 119 182,22						
340785021 MAS APEI PAYS DE THAU	2 485 721,95	671 876,33						

340798354 SESSAD LA DOMITIENNE					230 440,36			
340798867 SESSAD LES HIRONDELLES LA PEYRADE					575 586,78			

FINESS	INT	Prix de journée (en €)						
		SI	EXT	PFR	Aut_1	Aut_2	Aut_3	SSIAD
340009935 ESAT LES HAUTES GARRIGUES		76,03						
340014901 IME LES PESCALUNES		251,14 PJ CD : 259,43						
340014927 SESSAD LES PESCALUNES					41,43			
340017987 EAM LE GUILHEM	90,58	150,00			92,32			
340028372 UEEA DE L'IME LES HIRONDELLES					128,26			
340781012 IME DU CHATEAU D'O	356,15 PJ CD : 373,50	271,76 PJ CD : 285,00			81,44			
340781020 IME LES MURIERS	238,50 PJ CD : 277,64	307,74 PJ CD : 358,25						
340781061 IME LES HIRONDELLES LA PEYRADE		202,14 PJ CD : 232,29						
340782309 ESAT L'ENVOL CASTELNAU LE LEZ		69,82						
340782333 ESAT L'ENVOL BAPC INDUSTRIE		74,10						
340784966 ESAT LA CROIX VERTE		74,07						
340785021 MAS APEI PAYS DE THAU	251,54	414,74						
340798354 SESSAD LA DOMITIENNE					87,09			
340798867 SESSAD LES HIRONDELLES LA PEYRADE					83,06			

Pour 2024, la fraction forfaitaire mensuelle, pour le secteur personnes handicapées, s'établit à 1 964 795,08 € imputable à l'Assurance Maladie.

Article 2 A compter du 1^{er} janvier 2025, en application de l'article L.314-7 du CASF, la dotation globalisée commune s'élève, à titre transitoire, à 24 626 978,53 €. Elle se répartit de la manière suivante, les prix de journée de reconduction étant également mentionnés:

-personnes handicapées : 24 626 978,53 € imputable à l'Assurance Maladie.

FINESS	INT	Dotations (en €)						
		SI	EXT	PFR	Aut_1	Aut_2	Aut_3	SSIAD
340009935 ESAT LES HAUTES		947 704,33						

GARRIGUES								
340014901 IME LES PESCALUNES		2 292 024,68						
340014927 SESSAD LES PESCALUNES					695 778,04			
340017987 EAM LE GUILHEM	1 245 337,99	60 748,19			30 374,10			
340028372 UEEA DE L'IME LES HIRONDELLES					161 613,40			
340781012 IME DU CHATEAU D'O	2 329 526,87	2 908 704,20			153 922,73			
340781020 IME LES MURIERS	1 770 784,55	1 828 149,55						
340781061 IME LES HIRONDELLES LA PEYRADE		1 756 117,77						
340782309 ESAT L'ENVOL CASTELNAU LE LEZ		1 795 741,32						
340782333 ESAT L'ENVOL BAPC INDUSTRIE		1 567 643,17						
340784966 ESAT LA CROIX VERTE		1 119 182,22						
340785021 MAS APEI PAYS DE THAU	2 485 721,95	671 876,33						
340798354 SESSAD LA DOMITIENNE					230 440,36			
340798867 SESSAD LES HIRONDELLES LA PEYRADE					575 586,78			

FINISS	INT	Prix de journée (en €)						
		SI	EXT	PFR	Aut_1	Aut_2	Aut_3	SSIAD
340009935 ESAT LES HAUTES GARRIGUES		75,83						
340014901 IME LES PESCALUNES		259,43						
340014927 SESSAD LES PESCALUNES					41,43			
340017987 EAM LE GUILHEM	90,58	150,00			92,32			
340028372 UEEA DE L'IME LES HIRONDELLES					128,26			
340781012 IME DU CHATEAU D'O	373,50	285,00			81,44			
340781020 IME LES MURIERS	277,64	358,25						
340781061 IME LES HIRONDELLES LA		232,29						

PEYRADE								
340782309 ESAT L'ENVOL CASTELNAU LE LEZ		69,82						
340782333 ESAT L'ENVOL BAPC INDUSTRIE		74,10						
340784966 ESAT LA CROIX VERTE		74,07						
340785021 MAS APEI PAYS DE THAU	251,54	414,74						
340798354 SESSAD LA DOMITIENNE					87,09			
340798867 SESSAD LES HIRONDELLES LA PEYRADE					83,06			

Pour 2025, la fraction forfaitaire mensuelle, pour le secteur personnes handicapées, s'établit à 2 052 248,21 € imputable à l'Assurance Maladie

- Article 3 Les recours contentieux dirigés contre la présente décision doivent être portés devant le Tribunal Interrégional de la Tarification Sanitaire et Sociale sis 17, Cours de Verdun, BORDEAUX, 33074 dans un délai d'un mois à compter de sa publication ou, pour les personnes auxquelles elle sera notifiée, à compter de sa notification.
- Article 4 La présente décision sera publiée au recueil des actes administratifs.
- Article 5 Le Directeur Général de l'ARS Occitanie est chargé(e) de l'exécution de la présente décision qui sera notifiée à l'entité gestionnaire (UNAPEI 34 340016799) et aux structures concernées.

Fait à Montpellier,

Le 17 juin 2024

Pour Le Directeur Général de l'Agence Régionale de Santé Occitanie et par délégation,
Le Directeur de la Délégation Départementale de l'Hérault,

Mathieu PARDELL



Montpellier, le 20 juin 2024

ARRETE DE LA DIRECTRICE PAR INTERIM DE LA DDETS n° 24-XVIII-284

portant subdélégation de signature pour les décisions et documents pour lesquels elle a reçu délégation de signature de M. François-Xavier LAUCH, préfet de l'Hérault

La directrice départementale de l'emploi, du travail et des solidarités par intérim

VU le décret n° 2009-1484 du 3 décembre 2009 relatif aux directions départementales interministérielles ;

VU le décret n° 2020-1545 du 9 décembre 2020 relatif à l'organisation et aux missions des directions départementales de l'emploi, du travail et des solidarités ;

VU le décret du 13 septembre 2023 portant nomination de M. François-Xavier LAUCH, préfet du Tarn, en qualité de préfet de l'Hérault ;

VU l'arrêté du 21 avril 2021 nommant, Mme Eve DELOFFRE, en qualité de directrice départementale adjointe de l'emploi, du travail et des solidarités de l'Hérault ;

VU la décision du 17 juin 2024, chargeant Mme Eve DELOFFRE, directrice départementale adjointe de l'emploi, du travail et des solidarités de l'Hérault, d'exercer par intérim les fonctions de directrice départementale de l'emploi, du travail et des solidarités de l'Hérault ;

VU l'arrêté préfectoral n° 21-XVIII-69 du 31 mars 2021 relatif à la constitution et à l'organisation de la direction départementale de l'emploi, du travail et des solidarités de l'Hérault ;

VU l'arrêté n° 2024-06-DRCL-245 du 17 juin 2024, portant délégation de signature de M. François-Xavier LAUCH, préfet de l'Hérault à Mme Eve DELOFFRE, directrice départementale de l'emploi, du travail et des solidarités par intérim,

ARRETE

ARTICLE 1 :

- a) Subdélégation permanente de signature est donnée, à effet de signer pour la directrice départementale de l'emploi, du travail et des solidarités de l'Hérault par intérim, les décisions, actes administratifs et correspondances relevant des champs et domaines énumérés

à l'article 1 de l'arrêté préfectoral susvisé partie I-Administration générale, à :

- Mme Dominique OULLIÉ, cheffe de cabinet,

à l'article 1 de l'arrêté préfectoral susvisé partie II à VI, à :

- M. Nicolas CADENE, directeur départemental adjoint,

à l'article 1 de l'arrêté préfectoral susvisé – partie II-Emploi et politique de la ville, à :

- M. Nicolas TINIE, chef de pôle adjoint,

à l'article 1 de l'arrêté préfectoral susvisé – partie III-Relations du travail et mutations économiques, à :

- M. Maurice EXPOSITO, chef du pôle travail et mutations économiques, et en cas d'empêchement de ce dernier à Mme Alexandra FAURE, cheffe de pôle adjoint,

à l'article 1 de l'arrêté préfectoral susvisé – partie IV-Inclusion sociale et logement, à :

- Mme Carole DAVILA, cheffe du pôle inclusion sociale et logement, et en cas d'empêchement de cette dernière à Mme Béatrice LICOUR, cheffe de pôle adjointe,

à l'article 1 de l'arrêté préfectoral susvisé – partie V-Egalité entre les femmes et les hommes, à :

- Mme Laura SAMZUN, déléguée départementale aux droits des femmes et à l'égalité,

à l'article 1 de l'arrêté préfectoral susvisé – partie VI- Conseil médical, à :

- Mme Karine HENRY, cheffe du service du conseil médical.

b) En cas d'absence ou d'empêchement de Mme Eve DELOFFRE, subdélégation est donnée à effet de signer pour la directrice départementale de l'emploi, du travail et des solidarités de l'Hérault par intérim, les décisions, actes administratifs et correspondances relevant des champs et domaines énumérés à l'article 1 – partie I - Administration générale de l'arrêté préfectoral susvisé, à :

- M. Nicolas CADENE, directeur départemental adjoint,
- Mme Carole DAVILA et à M. Maurice EXPOSITO, chefs de pôle.

ARTICLE 2 :

En cas d'empêchement de la directrice départementale par intérim, subdélégation est donnée, à effet de signer tous bordereaux, récépissés ainsi que les correspondances courantes, dans la limite de leurs attributions fonctionnelles, à :

- M. David DUPONT, chargé de mission « Faire société, faire République, lutter contre toutes les formes de replis communautaristes » ;
- M. Kamel GAHOUAL, chargé de mission « Plan départemental de contrôle, inspection, contrôle, évaluation et audit (PDICEA).

ARTICLE 3 :

En cas d'empêchement des chefs de pôle et chefs de pôle adjoints, subdélégation est donnée, à effet de signer tous bordereaux, récépissés ainsi que les correspondances courantes, dans la limite de leurs attributions fonctionnelles, à :

- Mme Martine COURTIAL, cheffe de l'unité « Contrats de ville de l'arrondissement de Béziers, du Bassin de Thau et de Lunel ».

- M. Mohamed MAZOUZI, chef de l'unité « Contrats de ville de Montpellier et de Lodève »
- M. Guillaume KLEIN, chef de l'unité « Populations vulnérables »
- Mme Sophie LANGLOIS, cheffe de l'unité « Economie sociale et solidaire »
- Mme Gina MILLIET, cheffe de l'unité « Droit au logement »
- Mme Lucie POLLIN, cheffe de l'unité « Prévention et contentieux des expulsions »
- M. Jérôme THÉRON, chef de l'unité « Accueil, hébergement, insertion »

ARTICLE 4 :

En cas d'empêchement des chefs de pôle, chefs de pôle adjoints et chefs d'unité, subdélégation est donnée, à effet de signer tous bordereaux, récépissés ainsi que les correspondances courantes, dans la limite de leurs attributions fonctionnelles, à :

- Mme Farah BENSETTI, adjointe au chef de l'unité « Accueil, hébergement, insertion »
- Mme Samira LOUNIS, adjointe à la cheffe de l'unité « Prévention et contentieux des expulsions »
- Mme Nelly FERRANDEZ, adjointe au chef de l'unité « Populations vulnérables »
- Mme Cécile LELAURIN, adjointe à la cheffe de l'unité « Droit au logement »

ARTICLE 5 :

Toutes les subdélégations antérieures au présent arrêté sont abrogées.

La signature du sub-délégué et sa qualité devront être précédées de la mention suivante : « *Pour le préfet de l'Hérault et par délégation, la...* ».

Il est rappelé que sont exclues de la délégation donnée par le préfet à la directrice de l'emploi, du travail et des solidarités par intérim et en conséquence exclues de la subdélégation :

- les conventions liant l'État aux collectivités territoriales, à leurs groupements et à leurs établissements publics ;
- les correspondances et décisions administratives adressées aux ministres et aux cabinets ministériels, aux parlementaires, ainsi qu'aux présidents des assemblées régionale et départementale ;
- les actes relatifs au contentieux administratif, à l'exception des contentieux DALO, des non-octrois du concours de la force publique et des instances de référé en matière d'hébergement.

ARTICLE 6 :

La directrice départementale de l'emploi, du travail et des solidarités par intérim est chargée de l'exécution du présent arrêté qui sera publié au recueil des actes administratifs de la préfecture de l'Hérault.

La directrice départementale par intérim

Eve DELOFFRE



Montpellier, le 20 juin 2024

ARRETE DE LA DIRECTRICE PAR INTERIM DE LA DDETS n° 24-XVIII-285

**portant subdélégation de signature
pour l'ordonnancement secondaire des recettes et des dépenses**

La directrice départementale de l'emploi, du travail et des solidarités par intérim

VU la loi organique n° 2001-692 du 1er août 2001 relative aux lois de finances ;

VU le décret n° 2009-1484 du 3 décembre 2009 relatif aux directions départementales interministérielles ;

VU le décret n° 2020-1545 du 9 décembre 2020 relatif à l'organisation et aux missions des directions départementales de l'emploi, du travail et des solidarités ;

VU le décret du 13 septembre 2023 portant nomination de M. François-Xavier LAUCH, préfet du Tarn, en qualité de préfet de l'Hérault ;

VU l'arrêté du 21 avril 2021 nommant, Mme Eve DELOFFRE, en qualité de directrice départementale adjointe de l'emploi, du travail et des solidarités de l'Hérault ;

VU la décision du 17 juin 2024, chargeant Mme Eve DELOFFRE, directrice départementale adjointe de l'emploi, du travail et des solidarités de l'Hérault, d'exercer par intérim les fonctions de directrice départementale de l'emploi, du travail et des solidarités de l'Hérault ;

VU l'arrêté préfectoral n° 21-XVIII-69 du 31 mars 2021 relatif à la constitution et à l'organisation de la direction départementale de l'emploi, du travail et des solidarités de l'Hérault ;

VU l'arrêté n° 2024-06-DRCL-246 en date du 17 juin 2024 portant délégation de signature de M. François-Xavier LAUCH, préfet de l'Hérault à Mme Eve DELOFFRE, directrice départementale de l'emploi, du travail et des solidarités par intérim, en matière d'ordonnancement secondaire des recettes et des dépenses,

ARRÊTE

ARTICLE 1 :

Subdélégation permanente de signature est donnée, à effet de signer pour la directrice départementale de l'emploi, du travail et des solidarités de l'Hérault par intérim, en matière d'ordonnancement secondaire, à :

- M. Nicolas CADÈNE, directeur départemental adjoint,

ARTICLE 2 :

En cas d'empêchement de la directrice départementale adjointe, subdélégation de signature en matière d'ordonnancement secondaire est accordée à :

- Mme Carole DAVILA, cheffe du pôle inclusion sociale et logement, et en cas d'empêchement à Madame Béatrice LICOUR, cheffe de pôle adjointe inclusion sociale et

logement pour les BOP 104, 135, 157, 177, 183, 216, 303 et 304 dans la limite de 25 000€ ;

- M. Nicolas TINIE, chef de pôle adjoint emploi, ville et cohésion territoriale pour le BOP 147, dans la limite de 10 000€ ;

En cas d'absence concomitante de la directrice par intérim, du directeur adjoint, des chefs de pôle et chefs de pôles adjoints précités, subdélégation de signature en matière d'ordonnancement secondaire pour les BOP 104, 135, 147, 157, 177, 183, 216, 303 et 304 est accordée à M. Maurice EXPOSITO, chef du pôle travail et mutations économiques.

ARTICLE 3 :

Subdélégation permanente est donnée, à effet de valider dans l'application informatique de l'État, Chorus, les transactions liées à l'exécution des dossiers rattachés aux unités opérationnelles (UO) et centres prescripteurs dans la limite de l'arrêté préfectoral susvisé, à :

- M. Nicolas CADÈNE, directeur départemental adjoint,
- Steve MANIKON, secrétaire administratif de classe normale
- Mme Chantal TURMEL, secrétaire administrative de classe supérieure
- Mme Claire CHARMASSON, secrétaire administrative de classe normale

et chacun(e) dans la limite de ses attributions fonctionnelles, à :

- Mme Dominique OULLIÉ, cheffe de cabinet
- Mme Carole DAVILA, cheffe du pôle inclusion sociale et logement
- M. Maurice EXPOSITO, chef du pôle travail et mutations économiques
- Mme Béatrice LICOUR, cheffe de pôle adjointe inclusion sociale et logement,
- Mme Alexandra FAURE, cheffe de pôle adjointe travail et mutations économiques
- M. Nicolas TINIE, chef de pôle adjoint emploi, ville et cohésion territoriale
- Mme Gina MILLIET, cheffe de l'unité « droit au logement »
- Mme Martine COURTIAL, cheffe de l'unité « Contrats de ville de l'arrondissement de Béziers, du Bassin de Thau et de Lunel »
- M. Mohamed MAZOUZI, chef de l'unité « contrats de ville de l'arrondissement de Montpellier et Lodève »
- M. Guillaume KLEIN, chef de l'unité « Populations vulnérables »
- M. Jérôme THÉRON, chef de l'unité « Accueil, hébergement, insertion »
- Mme Farah BENSETTI, adjointe au chef de l'unité « Accueil, hébergement, insertion »
- Mme Nelly FERRANDEZ, adjointe au chef de l'unité « Populations vulnérables »
- Mme Cécile LELAURIN, adjointe à la cheffe de l'unité « Droit au logement »

ARTICLE 4 :

Subdélégation permanente est donnée, à effet de valider les ordres de missions et états de frais dans l'application informatique de l'État Chorus DT (déplacement temporaire), au directeur départemental adjoint et, en cas d'empêchement de ce dernier, aux chefs de pôles et chefs de pôle adjoints dans le cadre du processus décisionnel arrêté par le secrétariat général commun départemental.

ARTICLE 5 :

Toutes les subdélégations antérieures au présent arrêté en matière d'ordonnancement secondaire des recettes et des dépenses sont abrogées.

La signature du sub-délégué et sa qualité devront être précédées de la mention suivante : « *Pour le préfet de l'Hérault et par délégation, la...* ».

Il est rappelé que sont réservées à la signature du Préfet de l'Hérault :

- les conventions conclues au nom de l'État avec les collectivités territoriales, leurs groupements ou leurs établissements publics pour un montant supérieur à 90.000 € ;
- la saisine du ministre compétent suite au refus de visa de l'autorité chargée du contrôle financier ;
- la réquisition du comptable public.

ARTICLE 6 :

La directrice départementale de l'emploi, du travail et des solidarités par intérim est chargée de l'exécution du présent arrêté qui sera notifié au directeur régional des finances publiques de la région Occitanie et publié au recueil des actes administratifs de la préfecture de l'Hérault.

La directrice départementale par intérim



Eve DELOFFRE



**PRÉFET
DE L'HÉRAULT**

*Liberté
Égalité
Fraternité*

**Direction départementale de l'emploi
du travail et des solidarités
Pôle Emploi, Ville et Cohésion Territoriale**

Affaire suivie par : Aude ROUANET
Téléphone : 04 67 22 88 93
Mél : ddets-osp@herault.gouv.fr

Montpellier, le 14 juin 2024

ARRÊTÉ PRÉFECTORAL N°24-XVIII-280

Récépissé modificatif de déclaration d'activités de services à la personne n° SAP887721405

Le préfet de l'Hérault

VU le code du travail, notamment ses articles L.7231-1 à L7233-2, R.7232-16 à R.7232-22, D.7231-1 et D.7233-1 à D.7233-5,

VU l'arrêté n°2024-05-DRCL-0189 du 13 mai 2024 portant délégation de signature de M. François-Xavier LAUCH, préfet de l'Hérault à M. Nicolas CADÈNE, directeur départemental de l'emploi, du travail et des solidarités par intérim,

VU l'arrêté du directeur par intérim de la DDETS n°24-XVIII-236 du 21 mai 2024 portant subdélégation de signature de M. Nicolas CADÈNE pour les décisions et documents pour lesquels il a reçu délégation de signature de M. François-Xavier LAUCH, préfet de l'Hérault,

VU le récépissé de déclaration d'activités de services à la personne n°23-XVIII-444 en date du 12 décembre 2023 concernant l'entreprise dénommée OPHÉLIE MENAGE de Madame GONZALEZ Ophélie,

VU la demande d'ajout d'activités déposée le 13 juin 2024 par Madame GONZALEZ Ophélie en qualité de gérante l'entreprise dénommée OPHÉLIE MENAGE dont l'établissement est situé 32 rue des Erables – 34570 MONTARNAUD,

ARRÊTE :

ARTICLE 1: La déclaration d'activités de services à la personne est enregistrée sous le n° SAP887721405 pour les activités suivantes :

- Garde d'enfants de plus de 3 ans à domicile (mode d'intervention Prestataire)
- Accompagnement des enfants de plus de 3 ans dans leurs déplacements (mode d'intervention Prestataire)
- Entretien de la maison et travaux ménagers (mode d'intervention Prestataire)
- Collecte et livraison à domicile de linge repassé (mode d'intervention Prestataire)
- Livraison de courses à domicile (mode d'intervention Prestataire)

ARTICLE 2 : Toute modification concernant les activités exercées devra faire l'objet d'une déclaration modificative préalable.

Sous réserve d'être exercées à titre exclusif (ou sous réserve d'une comptabilité séparée pour les personnes morales dispensées de cette condition), ces activités ouvrent droit au bénéfice des dispositions des articles L.7233-2 du code du travail et L.241-10 du code de la sécurité sociale dans les conditions prévues par ces articles.

Les effets de la déclaration courent à compter du **13 juin 2024** sous réserve des dispositions de l'article R.7232-18 du code du travail.

Le présent récépissé n'est pas limité dans le temps.

L'enregistrement de la déclaration peut être retiré dans les conditions fixées aux articles R.7232-20 à R.7232-22 du code du travail.

Le présent récépissé est publié au recueil des actes administratifs de la préfecture.

Pour le Préfet de l'Hérault et par délégation,
La directrice départementale adjointe,
Cheffe du Pôle emploi, ville et cohésion territoriale,

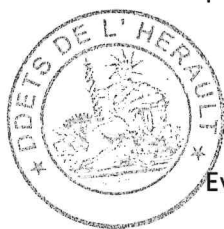

Eve DELOFFRE

La présente décision peut, dans le délai maximal de deux mois à compter de sa notification, faire l'objet d'un recours administratif, soit gracieux auprès du préfet de l'Hérault – 34 place des Martyrs de la Résistance – 34062 MONTPELLIER CEDEX 2, d'un recours hiérarchique adressé au ministre chargé de l'économie - Direction générale des entreprises – sous-direction des services marchands, 61 Boulevard Vincent Auriol, 75703 PARIS CEDEX 13. L'absence de réponse dans un délai de deux mois vaut décision implicite de rejet.

Un recours contentieux peut également être introduit devant le Tribunal Administratif de Montpellier – 6 rue Pitot – 34000 MONTPELLIER dans le délai maximal de deux mois, à compter de la notification du présent arrêté ou de la réponse de l'administration si un recours administratif a été préalablement déposé.

Le tribunal administratif peut également être saisi par l'application informatique "Télérecours citoyens" accessible via le site www.telerecours.fr



**PRÉFET
DE L'HÉRAULT**

*Liberté
Égalité
Fraternité*

**Direction départementale de l'emploi
du travail et des solidarités
Pôle Emploi, Ville et Cohésion Territoriale**

Affaire suivie par : Aude ROUANET
Téléphone : 04 67 22 88 93
Mél : ddets-osp@herault.gouv.fr

Montpellier, le 17 juin 2024

ARRÊTÉ PRÉFECTORAL N°24-XVIII-281

Récépissé de déclaration d'un organisme de services à la personne N° SAP891375982

Le préfet de l'Hérault

VU le code du travail, notamment ses articles L.7231-1 à L.7233-2, R.7232-16 à R.7232-22, D.7231-1 et D.7233-1 à D.7233-5,

VU l'arrêté n°2024-05-DRCL-0189 du 13 mai 2024 portant délégation de signature de M. François-Xavier LAUCH, préfet de l'Hérault à M. Nicolas CADÈNE, directeur départemental de l'emploi, du travail et des solidarités par intérim,

VU l'arrêté du directeur par intérim de la DDETS n°24-XVIII-236 du 21 mai 2024 portant subdélégation de signature de M. Nicolas CADÈNE pour les décisions et documents pour lesquels il a reçu délégation de signature de M. François-Xavier LAUCH, préfet de l'Hérault,

VU la demande déposée auprès de la DDETS de l'Hérault le 10 juin 2024 par Madame PIERRON Gilliane en qualité d'entrepreneur individuel de l'entreprise dénommée GIGI CLEAN dont l'établissement est situé 200 place Luigi Pirandello, Rés. Oxalis, bât E2, appt. 202 – 34990 JUVIGNAC,

ARRÊTE :

ARTICLE 1 : La déclaration d'activités de services à la personne est enregistrée sous le n° SAP891375982 pour les activités suivantes :

- Garde d'enfants de plus de 3 ans à domicile (mode d'intervention Prestataire)
- Entretien de la maison et travaux ménagers (mode d'intervention Prestataire)
- Préparation de repas à domicile (mode d'intervention Prestataire)
- Collecte et livraison à domicile de linge repassé (mode d'intervention Prestataire)
- Livraison de courses à domicile (mode d'intervention Prestataire)
- Maintenance, entretien et vigilance temporaires à domicile (mode d'intervention Prestataire)
- Assistance administrative à domicile (mode d'intervention Prestataire)

ARTICLE 2 : Toute modification concernant les activités exercées devra faire l'objet d'une déclaration modificative préalable.

Sous réserve d'être exercées à titre exclusif (ou sous réserve d'une comptabilité séparée pour les personnes morales dispensées de cette condition), ces activités ouvrent droit au bénéfice des dispositions des articles L.7233-2 du code du travail et L.241-10 du code de la sécurité sociale dans les conditions prévues par ces articles.

Les effets de la déclaration courent à compter du jour du dépôt de la déclaration sous réserve des dispositions de l'article R.7232-18 du code du travail.

Le présent récépissé n'est pas limité dans le temps.

L'enregistrement de la déclaration peut être retiré dans les conditions fixées aux articles R.7232-20 à R.7232-22 du code du travail.

Le présent récépissé est publié au recueil des actes administratifs de la préfecture.

Pour le préfet de l'Hérault et par délégation,
La directrice départementale adjointe,
Cheffe du pôle emploi, ville et cohésion territoriale



La présente décision peut, dans le délai maximal de deux mois à compter de sa notification, faire l'objet d'un recours administratif, soit gracieux auprès du préfet de l'Hérault – 34 place des Martyrs de la Résistance – 34062 MONTPELLIER CEDEX 2, d'un recours hiérarchique adressé au ministre chargé de l'économie - Direction générale des entreprises – sous-direction des services marchands, 61 Boulevard Vincent Auriol, 75703 PARIS CEDEX 13. L'absence de réponse dans un délai de deux mois vaut décision implicite de rejet.

Un recours contentieux peut également être introduit devant le Tribunal Administratif de Montpellier – 6 rue Pitot – 34000 MONTPELLIER dans le délai maximal de deux mois, à compter de la notification du présent arrêté ou de la réponse de l'administration si un recours administratif a été préalablement déposé.

Le tribunal administratif peut également être saisi par l'application informatique "Télérecours citoyens" accessible via le site www.telerecours.fr



**PRÉFET
DE L'HÉRAULT**

*Liberté
Égalité
Fraternité*

**Direction départementale de l'emploi
du travail et des solidarités
Pôle Emploi, Ville et Cohésion Territoriale**

Affaire suivie par : Aude ROUANET
Téléphone : 04 67 22 88 93
Mél : ddets-osp@herault.gouv.fr

Montpellier, le 17 juin 2024

ARRÊTÉ PRÉFECTORAL N°24-XVIII-282

Récépissé de déclaration d'un organisme de services à la personne N° SAP929576726

Le préfet de l'Hérault

VU le code du travail, notamment ses articles L.7231-1 à L.7233-2, R.7232-16 à R.7232-22, D.7231-1 et D.7233-1 à D.7233-5,

VU l'arrêté n°2024-05-DRCL-0189 du 13 mai 2024 portant délégation de signature de M. François-Xavier LAUCH, préfet de l'Hérault à M. Nicolas CADÈNE, directeur départemental de l'emploi, du travail et des solidarités par intérim,

VU l'arrêté du directeur par intérim de la DDETS n°24-XVIII-236 du 21 mai 2024 portant subdélégation de signature de M. Nicolas CADÈNE pour les décisions et documents pour lesquels il a reçu délégation de signature de M. François-Xavier LAUCH, préfet de l'Hérault,

VU la demande déposée auprès de la DDETS de l'Hérault le 10 juin 2024 par Madame GUNDUZ Laila en qualité d'entrepreneur individuel de l'entreprise dont l'établissement est situé 20 avenue Colonel d'Ornano – 34500 BEZIERS,

ARRÊTE :

ARTICLE 1 : La déclaration d'activités de services à la personne est enregistrée sous le n° SAP929576726 pour les activités suivantes :

- Entretien de la maison et travaux ménagers (mode d'intervention Prestataire)
- Petits travaux de jardinage (mode d'intervention Prestataire)

ARTICLE 2 : Toute modification concernant les activités exercées devra faire l'objet d'une déclaration modificative préalable.

Sous réserve d'être exercées à titre exclusif (ou sous réserve d'une comptabilité séparée pour les personnes morales dispensées de cette condition), ces activités ouvrent droit au bénéfice des dispositions des articles L.7233-2 du code du travail et L.241-10 du code de la sécurité sociale dans les

conditions prévues par ces articles.

Les effets de la déclaration courent à compter du jour du dépôt de la déclaration sous réserve des dispositions de l'article R.7232-18 du code du travail.

Le présent récépissé n'est pas limité dans le temps.

L'enregistrement de la déclaration peut être retiré dans les conditions fixées aux articles R.7232-20 à R.7232-22 du code du travail.

Le présent récépissé est publié au recueil des actes administratifs de la préfecture.

Pour le préfet de l'Hérault et par délégation,
La directrice départementale adjointe,
Cheffe du pôle emploi, ville et cohésion territoriale



La présente décision peut, dans le délai maximal de deux mois à compter de sa notification, faire l'objet d'un recours administratif, soit gracieux auprès du préfet de l'Hérault – 34 place des Martyrs de la Résistance – 34062 MONTPELLIER CEDEX 2, d'un recours hiérarchique adressé au ministre chargé de l'économie - Direction générale des entreprises – sous-direction des services marchands, 61 Boulevard Vincent Auriol, 75703 PARIS CEDEX 13. L'absence de réponse dans un délai de deux mois vaut décision implicite de rejet.

Un recours contentieux peut également être introduit devant le Tribunal Administratif de Montpellier – 6 rue Pitot – 34000 MONTPELLIER dans le délai maximal de deux mois, à compter de la notification du présent arrêté ou de la réponse de l'administration si un recours administratif a été préalablement déposé.

Le tribunal administratif peut également être saisi par l'application informatique "Télérecours citoyens" accessible via le site www.telerecours.fr



**PRÉFET
DE L'HÉRAULT**

Liberté
Égalité
Fraternité

**Direction départementale des territoires et de la mer
Service habitat, construction et affaires juridiques
Rénovation urbaine**

Affaire suivie par : DDTM 34 / SHAJ /RU
Téléphone : 04 34 46 60 00
Mél : ddtm-shaj-ru@herault.gouv.fr

Montpellier, le **20 JUIN 2024**

ARRÊTÉ PRÉFECTORAL N° DDTM34-2024-06-14971

Fixant le montant des amendes administratives prononcées par le représentant de l'État dans le cadre du dispositif « Permis de louer »

Le préfet de l'Hérault

VU le code de la construction et de l'habitation et notamment ses articles L. 634-1 et suivants relatifs à la déclaration de mise en location ;

VU le code de la construction et de l'habitation et notamment ses articles L. 635-1 et suivants relatifs à l'autorisation préalable de mise en location ;

VU l'arrêté préfectoral N°DDTM34-2020-12-11579 du 28 décembre 2020 fixant le montant des amendes administratives prononcées par le représentant de l'État dans le cadre du dispositif Permis de louer ;

VU l'avis favorable des membres du comité technique du pôle départemental de lutte contre l'habitat indigne du 30 avril 2024 sur le projet de nouvelle grille des amendes administratives relatives au Permis de louer ;

Considérant que les articles L.634-4 et L.635-7 du code de la construction et de l'habitation stipulent que l'amende administrative est proportionnée à la gravité des manquements constatés ;

Considérant la nécessité de préciser la graduation des niveaux d'infraction, selon les différents types d'infractions les plus fréquemment observées ;

SUR proposition du directeur départemental des territoires et de la mer de l'Hérault,

ARRÊTE :

ARTICLE 1 : Le présent arrêté annule et remplace d'arrêté préfectoral N°DDTM34-2020-12-11579 du 28 décembre 2020 pour les sanctions prises au lendemain de sa publication.

ARTICLE 2 : L'échelle de l'amende administrative applicable aux infractions relatives à la déclaration de mise en location (L-634-4 du CCH) et l'autorisation préalable de mise en location (L.635-7 du CCH) instituées dans les communes du département de l'Hérault est reprise dans l'annexe jointe au présent arrêté.

ARTICLE 3 : Le secrétaire général de la préfecture de l'Hérault et le directeur départemental des territoires et de la mer sont chargés, chacun en ce qui le concerne, de l'exécution du présent arrêté publié au recueil des actes administratifs de l'Hérault.

Le préfet,

François Xavier LAUCH

La présente décision peut, dans le délai maximal de deux mois suivant sa notification ou sa publication, faire l'objet d'un recours administratif, soit gracieux auprès du Préfet de l'Hérault – 34 place des Martyrs de la Résistance – 34062 MONTPELLIER CEDEX 2, soit hiérarchique auprès du Ministre de la Transition écologique – 246, boulevard Saint-Germain - 75007 PARIS. L'absence de réponse dans un délai de deux mois vaut décision implicite de rejet.

Un recours contentieux peut également être introduit devant le Tribunal Administratif de Montpellier – 6 rue Pitot – 34000 MONTPELLIER dans le délai maximal de deux mois suivant la notification ou la publication de la présente décision OU à compter de la réponse de l'administration si un recours administratif a été préalablement déposé. Le tribunal administratif peut également être saisi par l'application informatique "Télérécours citoyens" accessible via le site www.telerecours.fr

Annexe

TYPE D'INFRACTION	MONTANT de l'amende	
	1 ^{ère} infraction	Nouveau manquement dans un délai de 3 ans après la notification de la 1 ^{ère} infraction
<u>Mise en location sans demande d'autorisation préalable à la mise en location (APML) ou malgré un dossier incomplet</u>		
Mise en location sans demande d'APML d'un logement sans dysfonctionnement	1 000€	2 000€
Mise en location sans demande d'APML d'un logement non-décent	2 000€	4 000€
Mise en location sans demande d'APML d'un logement présentant un danger pour la santé ou la sécurité des occupants ou du voisinage entraînant la prise d'un arrêté d'insalubrité et/ou de mise en sécurité	3 000€	8 000€
Mise en location sans demande d'APML avec refus de visite du logement ou d'un logement faisant l'objet d'un arrêté de mise en sécurité ou d'insalubrité avant la mise en location	5 000€	15 000€
<u>Mise en location malgré une décision de refus ou autorisation avec réserves</u>		
Mise en location malgré décision avec réserves sans avoir réalisé l'ensemble des travaux notifié dans la décision	3 000€	5 000€
Mise en location malgré décision de refus d'un logement non-décent	5 000€	10 000€
Mise en location malgré décision de refus d'un logement présentant un danger pour la santé ou la sécurité des occupants ou du voisinage entraînant la prise d'un arrêté d'insalubrité et/ou de mise en sécurité	8 000€	15 000€
<u>Mise en location sans déclaration de mise en location</u>		
Mise en location sans déclaration dans les 15 jours	Jusqu'à 5 000 €	



**PRÉFET
DE L'HÉRAULT**

*Liberté
Égalité
Fraternité*

Direction départementale des territoires et de la mer
Service eau risques et nature

Affaire suivie par : Cédric Bouché
Téléphone : 04 34 46 62 25 - 06 07 96 67 02
Mél : cedric.bouche@herault.gouv.fr

Montpellier, le **17 JUIN 2024**

ARRÊTÉ PRÉFECTORAL N°DDTM34-2024-06-15004

**portant prescriptions particulières de la station de traitement des eaux usées
de la communauté de communes Vallée de l'Hérault située sur la commune de
Saint-Jean-de-Fos au titre des articles L 214.1 à L.214.6 du Code de
l'environnement**

Le préfet de l'Hérault

VU le Code de l'environnement ;

VU le Code général des collectivités territoriales ;

VU le décret n°94-469 du 3 juin 1994 modifié relatif à la collecte et au traitement des eaux usées mentionnées aux articles L.372-1-1 et 372-3 du Code des communes ;

VU le décret du 13 septembre 2023 portant nomination de Monsieur François-Xavier LAUCH en qualité de préfet de l'Hérault ;

VU l'arrêté ministériel du 8 janvier 1998 fixant les prescriptions techniques applicables aux épandages de boues sur les sols agricoles ;

VU l'arrêté ministériel du 21 juillet 2015 modifié relatif à la collecte, au transport et au traitement des eaux usées des agglomérations d'assainissement ainsi qu'à la surveillance de leur fonctionnement et de leur efficacité, et aux dispositifs d'assainissement non collectif recevant une charge brute de pollution organique supérieure à 1,2 kg de DBO5 ;

VU l'arrêté préfectoral N°2023-10-DRCL-519 du 09 octobre 2023 portant délégation de signature du préfet du département de l'Hérault à Monsieur Fabrice LEVASSORT, directeur départemental des territoires et de la mer de l'Hérault ;

VU le schéma directeur d'aménagement et de gestion des eaux du bassin Rhône-Méditerranée (SDAGE RM) 2022-2027 approuvé par le préfet coordonnateur de bassin le 21 mars 2022 ;

VU le schéma d'aménagement et de gestion des eaux (SAGE) du bassin versant de l'Hérault, approuvé par le préfet de l'Hérault le 08 novembre 2011 ;

VU le dossier de déclaration du 12 février 2024 enregistré sous le n° DIOTA-240212-100743-619-006 relatif à la construction de la station de traitement des eaux usées de la communauté de communes Vallée de l'Hérault située sur la commune de Saint-Jean-de-Fos ;

DDTM 34
Bât. Ozone, 181 place Ernest Granier
CS 60 556
34 064 MONTPELLIER Cedex 2

VU la consultation de l'agence régionale de santé en date du 15 février 2024 et l'absence de réponse dans un délai de 30 jours ;

VU la note complémentaire déposée par la communauté de communes Vallée de l'Hérault du 30 avril 2024 ;

VU le projet d'arrêté adressé au déclarant en date du 06 juin 2024 ;

VU les observations du déclarant en date du 07 juin 2024 ;

Considérant que l'opération de création de la station de traitement des eaux usées de la communauté de communes Vallée de l'Hérault située sur la commune de Saint-Jean-de-Fos est compatible avec le SAGE du bassin versant de l'Hérault ;

Considérant qu'en application des articles R 214-35 et R 214-39, le préfet peut imposer toute prescription visant à préserver les intérêts mentionnés à l'article L.211-1 du code de l'environnement ;

Considérant que pour assurer le respect des intérêts mentionnés à L.211-1 du code de l'environnement de gestion équilibrée de la ressource, il y a lieu de fixer des prescriptions particulières ;

Sur proposition du directeur départemental des territoires et de la mer de l'Hérault

ARRÊTE

ARTICLE 1 : NATURE DES INSTALLATIONS DÉCLARÉES AU TITRE DES ARTICLES L. 214.1 à L.214.6 DU CODE DE L'ENVIRONNEMENT

Sont soumis à prescriptions particulières en-sus du respect des dispositions de l'arrêté ministériel modifié du 21 juillet 2015, les travaux de création, d'exploitation, d'entretien, de surveillance du système de collecte et de traitement des eaux usées exploité par la communauté de communes Vallée de l'Hérault ci-après dénommée « le bénéficiaire », situé sur les parcelles n° 1182, 1183, 1425, 1426, 1427, 1428, 1428, 1429, 1429, 1430 et 1431 section B sur le territoire de la commune de Saint-Jean-de-Fos.

Les ouvrages de collecte et de traitement des eaux usées doivent satisfaire aux prescriptions générales fixées par l'arrêté ministériel du 21 juillet 2015 modifié. Ils doivent également satisfaire aux dispositions définies par le bénéficiaire dans le dossier de déclaration du 12 février 2024, enregistré sous le n° DIOTA-240212-100743-619-006 complété le 30 avril 2024.

La masse d'eau concernée est :

« FRDG 169 - l'Hérault du barrage de Moulin Bertrand au ruisseau de Gassac ».

ARTICLE 2 : NOMENCLATURE

Les ouvrages constitutifs de ces aménagements relèvent de la nomenclature des opérations soumises à déclaration au titre de l'article L 214-1 du Code de l'environnement. La rubrique du tableau de l'article R 214.1 du Code de l'environnement concernée est la suivante :

Rubrique nomenclature	Intitulé	Régime	Arrêtés de prescriptions générales
2.1.1.0	Stations d'épuration des agglomérations d'assainissement ou dispositifs d'assainissement non collectif devant traiter une charge brute de pollution organique au sens de l'article R. 2224-6 du code général des collectivités territoriales: 1° Supérieure à 600 kg de DBO5 (A) ; 2° Supérieure à 12 kg de DBO5, mais inférieure ou égale à 600 kg de DBO5 (D).	Déclaration	Arrêté du 21 juillet 2015

ARTICLE 3 : DIMENSIONNEMENT

Filière de traitement :

La filière de traitement de type boues activées en aération prolongée comprend :

- un prétraitement par dégrillage automatique avec un dégrillage statique de secours,
- un poste de relevage,
- un comptage des eaux brutes et prélèvement d'échantillons en entrée,
- un prétraitement de type tamis automatique avec un tamis statique de secours,
- un bassin d'aération avec une aération tri-turbines,
- un dégazeur,
- une filtration dynamique par membranaire,
- une bache eau industrielle.

La filière boue est composée d'un poste de recirculation des boues, un poste d'extraction des boues, une fosse à flottants et des lits de séchage des boues plantés de roseaux.

Capacité des ouvrages épuratoires : 1600 EH (équivalents habitants).

Charge polluante :

- DBO5 : 96 kg/j
- DCO : 224 kg/j
- MES : 144 kg/j
- NTK : 24 kg/j
- PT : 6,4 kg/j

Charges hydrauliques :

- volume journalier temps sec : 270 m³/j
- volume journalier temps pluie : 390 m³/j
- débit de pointe temps sec : 27,45 m³/h
- débit de pointe temps pluie : 61,74 m³/h

- débit de référence : 390 m³/j

Tant que le débit entrant à la station est inférieur à cette valeur, la station est considérée comme étant en conditions normales de fonctionnement.

Implantation des ouvrages :

L'implantation des ouvrages concerne les parcelles n° 1425, 1426, 1427, 1428, 1428, 1429, 1429, 1430 et 1431 section B sur la commune de Saint-Jean-de-Fos.

Coordonnées Lambert 93 (portail d'entrée) : X 745 137,08 mètres - Y 6 288 630,83 mètres.

Le site doit être entièrement clôturé.

Les ouvrages doivent faire l'objet d'une analyse des risques de défaillance et d'une procédure de réception avant leur mise en service.

Le service de la police de l'eau doit être impérativement informé 15 jours avant de la date de mise en service effective des ouvrages épuratoires.

Démantèlement de l'ancien ouvrage :

L'actuelle station d'épuration est démantelée partiellement dans le cadre du projet. Il est prévu :

- la vidange et le curage des ouvrages d'assainissement,
- le démontage des équipements,
- le réaménagement du site pour sa remise en état.

Destination des déchets et sous-produits :

Les déchets et sous produits notamment les refus de dégrillage sont évacués vers des installations autorisées.

ARTICLE 4 : CONDITIONS DE REJET

Les effluents épurés sont rejetés dans l'Hérault concordant à la masse d'eau « FRDG 169 » au droit des parcelles n° 1182 et 1183 section B.

Les coordonnées Lambert 93 du rejet de la STEU X : 745 367,76 mètres - Y : 6 288 504,26 mètres.

Les coordonnées Lambert 93 du DO Verdier X : 744 779,96 mètres - Y : 6 289 284,54 mètres.

Le niveau de rejet respecte les prescriptions suivantes en sortie de bache eau industrielle :

Paramètres	Concentration maximale	OU Rendement minimal	ET Concentration rédhibitoire	Période
DBO5	25 mg/l	80 %	50 mg/l	Moyenne Journalière
DCO	125 mg/l	75 %	250 mg/l	Moyenne Journalière
MES	35 mg	90 %	85 mg/l	Moyenne Journalière
NGL	15 mg/l	70 %	-	Moyenne Annuelle (du 1 ^{er} mai au 30 septembre)
PT	2 mg/l	80 %	-	Moyenne Annuelle (du 1 ^{er} mai au 30 septembre)

Paramètres	Concentration maximale	Période
Entérocoques.Fécaux	1000 u/100ml	Du 1 ^{er} mai au 30 septembre
Eschérichia.Coli	1000 u/100ml	Du 1 ^{er} mai au 30 septembre

Le niveau de rejet est à surveiller également en sortie de lagune avec la même fréquence qu'en sortie de bêche eau industrielle.

ARTICLE 5 : AUTOSURVEILLANCE DU REJET

Une surveillance du rejet est mise en place. Les paramètres et les fréquences minimales sont définis ci-après :

- débit : 365 mesures par an,
- pH : 12 mesures par an,
- MES : 12 mesures par an,
- DBO5 : 12 mesures par an,
- DCO : 12 mesures par an,
- NGL : 5 mesures du 1^{er} mai au 30 septembre,
- N-NH4 : 5 mesures du 1^{er} mai au 30 septembre,
- N-NO2 : 5 mesures du 1^{er} mai au 30 septembre,
- N-NO3 : 5 mesures du 1^{er} mai au 30 septembre,
- Ptot : 5 mesures du 1^{er} mai au 30 septembre,
- température : 12 mesures par an (en sortie),
- boues : 12 mesures par an,
- bactériologie : 5 mesures du 1^{er} mai au 30 septembre.

ARTICLE 6 : DESTINATION DES BOUES

Les lits plantés de roseaux doivent être curés régulièrement en moyenne tous les 5 ans. Les boues doivent être évacuées conformément à la réglementation en vigueur. Conformément à l'arrêté du 8 janvier 1998 susvisé, en cas d'épandage, une procédure de déclaration préalable sera de rigueur. La déclaration devra être déposée au moins 6 mois avant la date prévue pour la réalisation de l'épandage.

ARTICLE 7 : INFORMATION À DESTINATION DE LA POLICE DE L'EAU

Le bénéficiaire tiendra informé la police de l'eau 15 jours avant le commencement et la fin des travaux de démantèlement de l'ancien ouvrage ainsi que du démarrage et de la mise en service du nouvel ouvrage.

ARTICLE 8 : TRANSFERT DE LA DÉCLARATION, SUSPENSION OU CESSATION D'ACTIVITÉ

Lorsque le bénéfice de la déclaration est transmis à une autre personne que celle qui était mentionnée au dossier de déclaration, le nouveau bénéficiaire en fait la déclaration au préfet, dans les trois mois qui suivent la prise en charge de l'ouvrage, de l'installation, des travaux ou des aménagements ou le début de l'exercice de son activité.

Cette déclaration mentionne, s'il s'agit d'une personne physique, les nom, prénoms et domicile du nouveau bénéficiaire et, s'il s'agit d'une personne morale, sa dénomination ou sa raison sociale, sa forme juridique, l'adresse de son siège social ainsi que la qualité du signataire de la déclaration. Il est donné acte de cette déclaration.

ARTICLE 9 : MODIFICATION DU CHAMP DE LA DÉCLARATION

La modification des prescriptions applicables à l'opération peut être demandée par le bénéficiaire au préfet à compter de la date à laquelle l'opération ne peut plus faire l'objet d'une opposition en application du II de l'article L. 214-3 du Code de l'environnement. Le préfet statue par arrêté. Elle peut également être imposée par le préfet sur le fondement du troisième alinéa du II de l'article L.214-3.

Le projet d'arrêté est porté à la connaissance du bénéficiaire, qui dispose de quinze jours pour présenter ses observations.

L'arrêté fait l'objet des mesures de publicité prévues à l'article R.214-37 du Code de l'environnement.

Le silence gardé pendant plus de trois mois sur la demande du bénéficiaire vaut décision de rejet.

ARTICLE 10 : CONTRÔLES

Le service police de l'eau peut, à tout moment, pendant et après les travaux, procéder à des contrôles inopinés, notamment techniques, cartographiques et visuels. Le bénéficiaire de la déclaration permet aux agents chargés du contrôle de procéder à toutes les mesures de vérification pour constater l'exécution des présentes prescriptions.

Les dispositifs de mesure doivent être accessibles aux agents chargés de la police de l'eau.

Le bénéficiaire de la déclaration met à disposition des agents chargés du contrôle, sur leur réquisition, le personnel et les appareils nécessaires pour procéder à toutes les mesures de vérification et expériences utiles pour constater l'exécution des présentes prescriptions.

Les frais d'analyses inhérents à ces contrôles inopinés sont à la charge du bénéficiaire de la déclaration. Les analyses sont réalisées par des laboratoires agréés par le ministère chargé de l'environnement.

ARTICLE 11 : INFRACTIONS ET SANCTIONS

Le non-respect des prescriptions du présent arrêté est susceptible de sanctions prévues aux articles L.171-8 et R.216-12 du Code de l'environnement.

ARTICLE 12 : RÉSERVE DES DROITS DES TIERS ET RÉCLAMATION

Les droits des tiers sont et demeurent expressément réservés.

ARTICLE 13 : AUTRES RÉGLEMENTATIONS

La présente déclaration ne dispense en aucun cas le bénéficiaire de faire les déclarations ou d'obtenir les autorisations requises par d'autres réglementations, notamment au titre de l'article L.411-1 du Code minier.

ARTICLE 14 : DÉLAI DE CADUCITÉ DE LA DÉCLARATION

La mise en service de l'installation, la construction des ouvrages, l'exécution des travaux et l'exercice de l'activité, objets de la déclaration, doivent intervenir dans un délai de 3 ans à compter de la date du présent arrêté.

A défaut, en application de l'article R 214-40-3 du Code de l'environnement, sauf cas de force majeure ou demande justifiée et acceptée de prorogation de délai, la déclaration sera caduque. En cas de demande de prorogation de délai, celle-ci sera adressée au préfet, dûment justifiée, au plus tard deux mois avant l'échéance ci-dessus.

ARTICLE 15 : PUBLICATION ET INFORMATION DES TIERS

Le présent arrêté est notifié au bénéficiaire. Il doit être affiché en mairie de Saint-Jean-de-Fos pendant une durée minimale d'un mois. Cette formalité doit être justifiée par un procès verbal du maire.

Le présent arrêté est publié au recueil des actes administratifs de la préfecture de l'Hérault et mis à disposition du public sur le site internet des services de l'État dans l'Hérault pendant une durée d'au moins 6 mois.

ARTICLE 16 : EXÉCUTION

Le secrétaire général de la préfecture de l'Hérault, directeur départemental des territoires et de la mer de l'Hérault, le bénéficiaire, le maire de la commune de Saint-Jean-de-Fos sont chargés, chacun en ce qui le concerne, de l'exécution du présent arrêté.

Le préfet,
**Pour le Préfet de l'Hérault
et par délégation,
le Directeur adjoint
Thierry DURAND**

La présente décision est susceptible de recours contentieux devant le tribunal administratif territorialement compétent et dans les conditions définies à l'article R 514.31. du code de l'environnement :

1° Par les tiers intéressés en raison des inconvénients ou des dangers que le fonctionnement de l'installation présente pour les intérêts mentionnés aux articles L. 211-1 et L. 511-1 dans un délai de quatre mois à compter du premier jour de la publication ou de l'affichage de ces décisions ;

2° Par les demandeurs ou exploitants, dans un délai de deux mois à compter de la date à laquelle la décision leur a été notifiée.

Le tribunal administratif peut également être saisi par l'application informatique "Télérecours citoyens" accessible via le site www.telerecours.fr

Sans préjudice du recours gracieux mentionné à l'article R. 214-36, les décisions mentionnées au premier alinéa peuvent faire l'objet d'un recours gracieux ou hiérarchique dans le délai de deux mois. Ce recours administratif prolonge de deux mois les délais mentionnés aux 1° et 2°.

L'éventuel recours gracieux n'interrompt pas le délai de recours contentieux. Les droits des tiers sont et demeurent expressément réservés.



**PRÉFET
DE L'HÉRAULT**

*Liberté
Égalité
Fraternité*

Direction départementale des territoires et de la mer
Service infrastructures, éducation et sécurité routières

Affaire suivie par : Pascal GUY
Téléphone : 04 34 46 62 63
Mél : pascal.guy@herault.gouv.fr

Montpellier, le 21 juin 2024

ARRÊTÉ PRÉFECTORAL N°DDTM34-2024-06-15027

Arrêté temporaire portant sur la réglementation de la circulation sur A9

Le préfet de l'Hérault

VU le code de la route et notamment les articles R 411-8, R 411-8-1, R.411-9, R 411-21-1 et R 411-25;

VU le code de la voirie routière;

VU la loi n° 55-435 en date du 18 avril 1955 modifiée portant statut des autoroutes;

VU la loi n°82-213 en date du 2 mars 1982, sur les droits et libertés des communes, des départements et des régions, modifiée et complétée par la loi 82.263 du 22 juillet 1982;

VU le décret, n° 2004-374 du 29 avril 2004, relatif au pouvoir des préfets, à l'organisation et à l'action des services de l'État dans les régions et départements;

VU le décret de Président de la République en date du 13 septembre 2023 portant nomination de Monsieur François-Xavier LAUCH en qualité de préfet de l'Hérault;

VU le décret du 29 décembre 1997 approuvant le quatrième avenant à la convention passée le 10.01.1992 entre l'Etat et Autoroutes du Sud de la France, en vue de la concession, de la construction, de l'entretien et de l'exploitation de l'autoroute A9, Orange - Le Perthus et de l'autoroute A54;

VU l'arrêté préfectoral n°2017-05-08468 portant réglementation de police sur les autoroutes A9, A709 et A75 dans la traversée du département de l'Hérault;

VU l'arrêté préfectoral n° 2023-10-DRCL-516 du 09 octobre 2023 portant délégation de signature du préfet du département de l'Hérault à Monsieur Fabrice LEVASSORT, directeur départemental des territoires et de la mer de l'Hérault;

VU l'arrêté préfectoral n°2023-10-14278 du 10 octobre 2023 portant subdélégation de signature à Madame Frédérique MIALHE, cheffe du service infrastructures, éducation et sécurité routières de la Direction Départementale des Territoires et de la Mer de l'Hérault ;

VU la demande en date du 17 juin 2024 de la Société Autoroutes du Sud de la France, pour des travaux de mise en conformité des dispositifs de retenue du PS 1666 sur l'échangeur N°36 Béziers Ouest, qui entraîneront des restrictions de la circulation ;

VU la consultation de la sous-direction de la Gestion du Contrôle des Autoroutes en date du 17 juin 2024 ;

VU l'avis du Conseil Départemental de l'Hérault en date du 18 juin 2024 ;

VU l'avis du Conseil Départemental de l'Aude en date du 18 juin 2024 ;

VU l'avis du groupement de gendarmerie départementale de l'Hérault en date du 17 juin 2024 ;

Considérant qu'il importe en conséquence de prendre toutes les dispositions en vue d'assurer la sécurité des usagers ainsi que celle des agents de la société Autoroutes du Sud de la France et de l'entreprise chargée des travaux;

ARRÊTE :

ARTICLE 1: Pour permettre la finition des travaux dans le cadre de la mise en conformité des dispositifs de retenue sur le PS 1666 de l'autoroute A9, La société Autoroutes du Sud de la France est autorisée à effectuer les restrictions de circulation décrites dans l'article 3.

ARTICLE 2 : Les travaux se situent sur la commune de Béziers.

ARTICLE 3 Coupure partielle de l'échangeur N°36 Béziers Ouest.

Les bretelles d'entrée et de sortie de l'échangeur N°36 Béziers Ouest seront fermées dans le sens de circulation Narbonne/Montpellier la nuit du 24 au 25 Juin de 21h à 5h.

- Les usagers circulant sur l'Autoroute A9 en direction de Montpellier, désirant quitter l'autoroute à l'échangeur de Béziers Ouest N°36 seront orientés vers l'échangeur N°37 Narbonne Est, ils suivront l'itinéraire S29 pour rejoindre l'échangeur de Béziers Ouest N°36.
- Les usagers désirant emprunter l'Autoroute A9 à l'échangeur de Béziers Ouest N°36 en direction de Montpellier seront orientés vers l'itinéraire S22 pour rejoindre l'échangeur N°64 Béziers Sud Est sur l'axe A75.

Les automobilistes seront informés de ces travaux par une signalisation verticale et par panneaux à messages variables en section courante. L'information sera relayée par le biais de Radio Vinci Autoroutes 107.7.

ARTICLE 4 : Par dérogation à l'arrêté permanent d'exploitation sous chantier en date du 24 mai 2017. La distance entre le chantier objet du présent arrêté et tout autre chantier organisé pour des travaux d'exploitation peut être ramenée à 2 km et à 0 Km en cas de chantier d'urgence.

ARTICLE 5 : La signalisation de chantier nécessaire à ces restrictions de circulation (panneaux, cônes de signalisation de type K5a) est mise en place par la société Autoroutes du Sud de la France conformément à la réglementation en vigueur relative à la signalisation temporaire sur autoroute. En plus de toute signalisation définie ci-dessus, l'entreprise chargée de l'exécution des travaux prend les mesures de protection et de signalisation utiles, sous le contrôle des services de la Société Autoroutes du Sud de la France.

ARTICLE 6 : Monsieur le secrétaire général de la préfecture, Monsieur le directeur départemental des territoires et de la mer, le général commandant le groupement de gendarmerie, le directeur Régional de la Direction de Narbonne de la société Autoroutes du Sud de la France, le directeur de l'entreprise chargée des travaux sont chargés, chacun pour ce qui le concerne, de l'exécution du présent arrêté.

Le préfet,
Pour le préfet et par délégation,



Frédérique MIALHE
Cheffe du Service Infrastructures
Éducation et Sécurité
Routières

La présente décision peut, dans un délai maximal de deux mois, faire l'objet d'un recours administratif, soit gracieux auprès du Préfet de l'Hérault - 34 place des Martyrs de la Résistance - 34062 MONTPELLIER CEDEX 2, soit hiérarchique auprès du Ministre de l'Intérieur - Place Beauvau - 75008 PARIS CEDEX 08. L'absence de réponse dans un délai de deux mois vaut décision implicite de rejet.



**PRÉFET
DE L'HÉRAULT**

*Liberté
Égalité
Fraternité*

**Direction départementale des territoires et de la mer
Service Infrastructures Éducation Sécurité Routières**

Montpellier, le 19 juin 2024

ARRÊTE PRÉFECTORAL N° 2024.06.15014

**portant approbation du dossier préliminaire de sécurité
de la galerie cyclable du tunnel de la Comédie à Montpellier**

Le Préfet de l'Hérault

VU le Code de la voirie routière et notamment ses articles L. 118-1 à L. 118-3 et R. 118-1-1 à R. 118-3-9 ;

VU le décret 2005-701 du 24 juin 2005 relatif à la sécurité des ouvrages du réseau routier modifié par le décret 2006-1354 du 8 novembre 2006 ;

VU l'arrêté préfectoral n°2024-05-DS.0306 du 2 mai 2024 portant renouvellement de l'autorisation d'exploiter le tunnel de la Comédie sur la commune de Montpellier pour une durée de 6 mois ;

VU la transmission du dossier préliminaire de sécurité de la galerie cyclable du tunnel de la Comédie présentée par le président de la Métropole de Montpellier en date du 3 mai 2024 ;

VU l'avis favorable de la commission nationale d'évaluation de la sécurité des ouvrages routiers (CNESOR) en date du 29 mai 2024 ;

CONSIDÉRANT que l'article L118-1 du Code de la voirie routière dispose que le maître d'ouvrage doit adresser un dossier préliminaire de sécurité au préfet pour les travaux de construction ou de modification substantielle d'un ouvrage du réseau routier dont l'exploitation présente des risques particuliers pour la sécurité des personnes ;

CONSIDÉRANT que la Métropole de Montpellier a déposé un dossier le 3 mai 2024 afin de réaliser des travaux pour transformer une partie du tunnel de la Comédie en galerie cyclable ouverte exclusivement aux vélos et engins de déplacement personnel motorisés ;

SUR proposition de Monsieur le Directeur départemental des Territoires et de la Mer de l'Hérault,

ARRÊTE

Article 1 :

Le dossier préliminaire de sécurité, déposé par la Métropole de Montpellier, est approuvé pour la réalisation de travaux dans une partie du tunnel de la Comédie, situé sur la commune de Montpellier, dans le cadre d'un changement d'usage en galerie cyclable.

Article 2 :

Le maître d'ouvrage – la Métropole de Montpellier – s'engage à lever les réserves émises par la CNESOR dans son avis du 29 mai 2024 et suivre ses recommandations.

Article 3 :

A l'issue des travaux, le maître d'ouvrage – la Métropole de Montpellier – s'engage à transmettre un dossier de sécurité pour approbation par arrêté préfectoral avant la mise en service effective de la galerie cyclable.

Article 4 :

Monsieur la Directeur de Cabinet de la Préfecture de l'Hérault, Monsieur le Directeur Départemental des Territoires et de la Mer de l'Hérault, Monsieur le Commandant du Groupement de Gendarmerie de l'Hérault, Monsieur le Directeur du Service Départemental d'Incendie et de Secours de l'Hérault, Monsieur le Président de la Métropole, sont chargés chacun en ce qui le concerne, de l'exécution du présent arrêté qui sera inséré au recueil des actes administratifs de la préfecture de l'Hérault.

Le préfet,

Francis Xavier LAUCH





Montpellier, le 18 juin 2024

DÉCISION DDTM34 N°2024-06-14986

**Portant représentation de la DDTM 34 aux commissions
et sous-commissions de sécurité et d'accessibilité**

Le directeur départemental des territoires et de la mer de l'Hérault

VU le décret du 13 septembre 2023 portant nomination de M. François-Xavier LAUCH en qualité de Préfet de l'Hérault ;

VU l'arrêté de la Première ministre et du ministre de l'intérieur et des outre-mer en date du 23 mars 2023 nommant M. Fabrice LEVASSORT, directeur départemental des territoires et de la mer de l'Hérault ;

VU l'arrêté préfectoral n°2023-10-DRCL-516 du 9 octobre 2023 portant délégation de signature du préfet du département de l'Hérault à Monsieur Fabrice LEVASSORT, directeur départemental des territoires et de la mer de l'Hérault ;

VU l'arrêté préfectoral 2023-00008 du 17 juillet 2023 portant organisation de la direction départementale des territoires et de la mer de l'Hérault ;

VU l'arrêté préfectoral n°2024-01-14469 du 1^{er} février 2024 du directeur départemental des territoires et de la mer de l'Hérault portant subdélégation de signature « Préfet de l'Hérault » ;

Vu l'arrêté préfectoral n°2023-02-DS-0058 du 14 février 2023 portant renouvellement et modification de la commission consultative départementale de sécurité et d'accessibilité (CCDSA) ;

Vu l'arrêté préfectoral n°2023-02-DS-0066 du 14 février 2023 portant composition et fonctionnement de la sous-commission départementale pour la sécurité publique ;

Vu l'arrêté n°2023-02-DS-0059 du 14 février 2023 portant modification et renouvellement de la sous-commission départementale pour la sécurité contre les risques d'incendie et de panique dans les établissements recevant du public et les immeubles de grande hauteur ;

Vu l'arrêté n°2023-02-DS-0060 du 14 février 2023 portant création de la commission d'arrondissement de Béziers pour la sécurité contre les risques d'incendie et de panique dans les établissements recevant du public ;

Vu l'arrêté n°2023-02-DS-0062 du 14 février 2023 portant modification et renouvellement de la sous-commission départementale pour l'accessibilité aux personnes handicapées ;

Vu l'arrêté n°2023-02-DS-0063 du 14 février 2023 portant modification et renouvellement de la commission d'arrondissement de Montpellier pour l'accessibilité des personnes handicapées ;

Vu l'arrêté n°2023-02-DS-0065 du 14 février 2023 portant modification et renouvellement de la commission d'arrondissement de Béziers pour l'accessibilité des personnes handicapées ;

Vu l'arrêté n°2023-02-DS-0064 du 14 février 2023 portant modification et renouvellement de la commission d'arrondissement de Lodève pour l'accessibilité des personnes handicapées ;

Vu l'arrêté n°2023-02-ds-0068 du 14 février 2023 portant modification et renouvellement de la sous-commission départementale pour la sécurité des terrains de campings et des stationnements des caravanes ;

Vu l'arrêté n°2023-02-DS-0069 du 14 février 2023 portant modification et renouvellement de la sous-commission départementale pour la sécurité contre les risques d'incendie de forêt, lande, maquis et garrigue ;

Vu l'arrêté n°2023-02-DS-0070 du 14 février 2023 portant modification et renouvellement de la sous-commission départementale pour l'homologation des enceintes sportives ;

Vu l'arrêté n°2023-02-DS-0067 du 14 février 2023 portant modification et renouvellement de la sous-commission départementale pour la sécurité des infrastructures et des systèmes de transport ;

DÉCIDE :

Article 1 : représentation du directeur départemental des territoires et de la mer de l'Hérault aux commissions sécurité et accessibilité

La liste des agents autorisés à représenter le directeur départemental aux différentes commissions et sous-commissions, créées par les arrêtés préfectoraux sus-visés et à effectuer les visites, est fixée comme suit dans le tableau annexé à la présente décision.

Article 2 : délégation de signature

Dans le cadre de cette représentation, les agents désignés reçoivent délégation de signature à effet de signer les documents afférents à leurs missions.

Article 3 : exécution et publication

Le directeur départemental des territoires et de la mer de l'Hérault est chargé de l'exécution de la présente décision, qui sera publiée au recueil des actes administratifs de la préfecture de l'Hérault.

Article 4 : abrogation

La présente décision abroge les décisions antérieures de représentation de la DDTM de l'Hérault en commission et sous-commission départementale de la CCDSA de l'Hérault.

Pour le préfet et par délégation,
le directeur départemental des territoires et de la mer

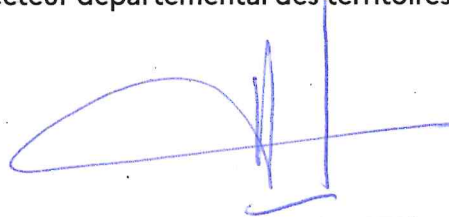

Fabrice LEVASSORT

La présente décision peut, dans le délai maximal de deux mois suivant sa notification ou sa publication, faire l'objet d'un recours administratif, soit gracieux auprès du préfet de l'Hérault – 34 place des Martyrs de la Résistance – 34062 Montpellier CEDEX 2, soit hiérarchique auprès du ministre de l'intérieur – place Beauvau – 75008 Paris CEDEX 8. L'absence de réponse dans un délai de deux mois vaut décision implicite de rejet.

Un recours contentieux peut également être introduit devant le Tribunal Administratif de Montpellier – 6 rue Pitot – 34000 MONTPELLIER dans le délai maximal de deux mois suivant la notification ou la publication de la présente décision, ou à compter de la réponse de l'administration si un recours administratif a été préalablement déposé. Le tribunal administratif peut également être saisi par l'application informatique "Télérecours citoyens" accessible via le site www.telerecours.fr

Commission consultative départementale de sécurité et d'accessibilité*	
Membres titulaires	Thierry DURAND
Membre suppléant	Yasmina BENAMARA - Aïda LAKEHAL - Antoine AVERSENG

** La DDTM de l'Hérault est membre de la commission avec voix délibérative. Séance plénière sur convocation 1fois/an organisée par la préfecture de l'Hérault.*

Sous-commission départementale d'accessibilité aux personnes handicapées*	
Président titulaire	Yasmina BENAMARA
Présidents suppléants	Aïda LAKEHAL - Antoine AVERSENG
Membres titulaires et suppléants	Yasmina BENAMARA - Eric BLANC - Corinne CAUBET - Loïc CAZARD - Laurent STOCKER

** La DDTM l'Hérault assure le secrétariat de la sous -commission départementale. Séance plénière 1 fois /quinzaine (site Montpellier). Elle est la seule compétente pour toutes demandes de dérogation.*

Sous-commission départementale pour la sécurité incendie et panique dans les ERP et les immeubles de grande hauteur *	
Membres titulaires	Arrondissement Montpellier : Yasmina BENAMARA Arrondissement Lodève : Laurent STOCKER Arrondissement Béziers : Sophie METTETAL – Laurent MONTEL
Membres suppléants	Arrondissement Montpellier : Eric BLANC - Corinne CAUBET - Loïc CAZARD - Aïda LAKEHAL Arrondissement Lodève : Yasmina BENAMARA - Aïda LAKEHAL Arrondissement Béziers : Sophie METTETAL - Laurent MONTEL

** La DDTM de l'Hérault a une voix délibérative à la sous-commission départementale de sécurité ERP-IGH.*

** La DDTM de L'Hérault donne un avis sur l'étude des dossiers et sur les visites d'ouverture et de réception des IGH-ERP de la 1ère à la 3ème catégorie.*

Sous-commission départementale pour la sécurité publique*	
Membres titulaires	Yasmina BENAMARA
Membres suppléants	Eric BLANC - Corinne CAUBET - Laurent STOCKER- Loïc CAZARD - Aïda LEKEHAL- Antoine AVENSENG Arrondissement Béziers : Sophie METTETAL – Laurent MONTEL – Valérie NAVARRO

** La DDTM l'Hérault est membre de la sous-commission départementale pour la sécurité publique. Le secrétariat et l'envoi des convocations est assuré par la préfecture de l' Hérault. Cette sous-commission est compétente pour l'étude préalable des dossiers de sécurité publique au titre du code de l'urbanisme.*

Sous-commission départementale pour l'homologation des enceintes sportives*	
Membres titulaires	Yasmina BENAMARA - Eric BLANC - Corinne CAUBET - Loïc CAZARD - Laurent STOCKER
Membres suppléants	Antoine AVERSENG – Aïda LAKEHAL Béziers : Sophie METTETAL - Laurent MONTEL - Valérie NAVARRO

** La DDTM de l'Hérault à voix délibérative. La DDETS de l'Hérault en assure le secrétariat.*

Commission d'arrondissement d'accessibilité de Montpellier* (séance plénière et sur site)	
Président titulaire	Yasmina BENAMARA
Présidents suppléants	Antoine AVERSENG - Aïda LAKEHAL
Membres titulaires	Eric BLANC - Corinne CAUBET - Loïc CAZARD
Membres suppléants	Yasmina BENAMARA - Laurent STOCKER

** La DDTM l'Hérault assure le secrétariat de la commission d'arrondissement de Montpellier (site Montpellier) .*

Commission d'arrondissement d'accessibilité de Lodève* (séance plénière et sur site)	
Président titulaire	Yasmina BENAMARA
Présidents suppléants	Émilie PERRIER – Antoine AVERSENG
Membre titulaire	Laurent STOCKER
Membres suppléants	Eric BLANC - Corinne CAUBET - Loïc CAZARD – Aïda LAKEHAL

** La DDTM de l'Hérault assure le secrétariat de la commission d'arrondissement de Lodève.*

Commission d'arrondissement d'accessibilité de Béziers* (séance plénière et sur site)	
Présidents titulaires	Sophie METTETAL - Laurent MONTEL
Présidents suppléants	Martine COLOMIES - Fabrice RENARD - Sophie FERNANDES
Membres titulaires	Bruno CONTY - Rachel MALET-POUJOL

* La DDTM l'Hérault assure le secrétariat de la commission d'arrondissement de Béziers.

Commission d'arrondissement de Béziers pour la sécurité incendie et panique dans les ERP*	
Membres titulaires	Valérie NAVARRO- Fabrice RENARD
Membres suppléants	Sophie METTETAL – Laurent MONTEL- Christophe GILLET - Christophe CLAVEL – Eric DAUMAS - Florent SAVARY – Bruno CONTY

* La DDTM de l'Hérault à voix délibérative. Elle donne un avis sur les dispositions relatives aux risques d'incendie et panique des ERP de 2^e, 3^e, 4^e et 5^e Catégorie (ERP de 1^{ère} catégorie relèvent de la SCDS).

Commission d'arrondissement de Lodève pour la sécurité incendie et panique dans les ERP	
Membres titulaires	Laurent STOCKER
Membres suppléants	Yasmina BENAMARA- Antoine AVERSENG - Aïda LAKEHAL

Sous-commission départementale pour la sécurité contre les risques d'incendie de forêt, landes, maquis et garrigues*	
Présidente titulaire	Mylène RAUD
Président suppléant	Vincent ARENALES DEL CAMPO
Membre titulaire	Luis DE SOUSA
Membre suppléant	Florent DALVERNY – Laurence VERNISSE

**La DDTM de l'Hérault à voix délibérative et peut être amenée à assurer la présidence de cette sous-commission. Elle assure également son secrétariat.*

Sous-commission départementale pour la sécurité des terrains de campings et des stationnements caravanes*	
Membre titulaire	Sophie METTETAL
Membres suppléants	Bruno CONTY – Emilie PERRIER - Patrick DUTEYRAT – Christophe BESSET Arrondissement de Béziers : Christophe CLAVEL - Eric DAUMAS – Christophe GILLET – Florent SAVARY

**Le secrétariat de cette commission est assuré par la préfecture. Elle est compétente pour émettre un avis sur les prescriptions (info, alerte, évacuation...) permettant d'assurer la sécurité des occupants de terrains de camping.*

** La DDTM à voix délibérative et peut être amené à être désignée pour en assurer la présidence.*

Sous-commission départementale pour la sécurité des infrastructures et des systèmes de transport*	
Président suppléant	Jean-Marc MALABAVE
Président titulaires	Frédérique MIALHE
Membre suppléant	Pascal GUY

**La DDTM de l'Hérault à voix délibérative et peut être amenée à assurer la présidence de cette sous-commission. Elle assure également son secrétariat.*

**Arrêté portant délégation de signature au titre des pouvoirs propres
du directeur régional de l'économie, de l'emploi, du travail et des solidarités d'Occitanie**

Hérault

Le directeur régional de l'économie, de l'emploi, du travail et des solidarités d'Occitanie

VU le code du travail et notamment son article R.8122-2 ;

VU le code rural ;

VU le décret n° 22 mars 2021 relatif aux emplois de direction de l'administration territoriale de l'État ;

VU le décret n° 2020-1545 du 9 décembre 2020 relatif à l'organisation et aux missions des Directions régionales de l'économie, de l'emploi, du travail et des solidarités ;

VU l'arrêté du 29 mars 2021 portant organisation de la direction régionale de l'économie, de l'emploi, du travail et des solidarités ;

VU l'arrêté du 1er avril 2021 nommant Eve DELOFFRE, directrice départementale adjointe de l'emploi, du travail et des solidarités de l'Hérault ;

VU l'arrêté du 8 novembre 2022 nommant Julien TOGNOLA directeur régional de l'économie, de l'emploi, du travail et des solidarités d'Occitanie ;

VU l'arrêté du 17 juin 2024 désignant Eve DELOFFRE, directrice départementale de l'emploi, du travail et des solidarités de l'Hérault par intérim, à compter du 17 juin 2024 ;

ARRÊTE

Article 1^{er} : pour le département de l'Hérault, Julien TOGNOLA, en qualité de directeur régional de l'économie, de l'emploi, du travail et des solidarités d'Occitanie, donne délégation à Eve DELOFFRE en qualité de directrice départementale de l'emploi, du travail et des solidarités de l'Hérault par intérim, pour signer en son nom les actes et les décisions mentionnés ci-dessous :

DÉCISIONS		DISPOSITIONS
1- Relations du travail		
RUPTURE CONVENTIONNELLE	Décisions d'homologation ou de refus d'homologation des conventions de rupture du contrat de travail à durée indéterminée	Articles L.1237-14 et R.1237-3 du code du travail
CONTRAT À DUREE DETERMINÉE ET CONTRAT DE TRAVAIL TEMPORAIRE	Dérogation à l'interdiction de l'emploi de salariés titulaires d'un contrat à durée déterminée ou des salariés temporaires pour remplacer un salarié dont le contrat de travail est suspendu à la suite d'un conflit de travail	Article L.1242-6 du code du travail

GROUPEMENT D'EMPLOYEURS	Décision d'opposition à l'exercice d'activité d'un groupement d'employeurs	Articles L.1253-17 et D.1253-7 à D.1253-8 du code du travail
	Décisions accordant ou refusant ou retirant l'agrément à un groupement d'employeurs et demande de changement de convention collective	Articles R.1253-19 à R.1253-29 du code du travail
CONTRAT D'APPRENTISSAGE	Décision de suspension du contrat d'apprentissage	Articles L.6225-4 et R.6225-9 du code du travail
	Décision d'autorisation ou de refus de reprise de l'exécution du contrat d'apprentissage	Article L.6225-5 du code du travail
	Décision d'interdiction de recrutement de nouveaux apprentis ou de jeunes titulaires d'un contrat d'insertion en alternance	Article L.6225-6 du code du travail
	Décision mettant fin ou refusant de mettre fin à l'interdiction de recrutement des apprentis	Article R.6225-11 du code du travail
CONTRAT DE PROFESSIONNALISATION	Retrait du bénéfice de l'exonération des cotisations patronales	Article R.6325-20 du code du travail
EGALITE PROFESSIONNELLE	Opposition à la mise en œuvre d'un plan pour l'égalité professionnelle entre les femmes et les hommes	Articles L.1143-3 et D.1143-6 du code du travail
	Appréciation de la conformité d'un accord ou d'un plan d'action en matière d'égalité professionnelle et rescrit à la demande d'un employeur	Articles L.2242-9 et R.2242-9 à R.2242-11 du code du travail
	Observations sur les mesures déterminées par décision unilatérale de l'employeur en matière de correction ou de rattrapage salarial des écarts de rémunération entre les femmes et les hommes	Article L.1142-9 du code du travail
	Désignation d'un ou plusieurs référents chargés d'accompagner les entreprises de 50 à 250 salariés, à leur demande, pour le calcul des indicateurs et pour la définition des mesures adéquates et pertinentes de correction	Article D.1142-7 du code du travail
INTERESSEMENT ET PLAN D'ÉPARGNE SALARIALE	Décision de retrait ou de modification des dispositions d'un accord d'intéressement, de participation ou d'un règlement d'épargne salariale	Articles L.3313-3 et L.3345-2 et D.3345-1 et suivants du code du travail
	Accusé réception du dépôt d'accord ou de documents	Articles R.3332-6, D.3313-4, D.3323-7 et D.3345-5 du code du travail
TRAVAILLEUR A DOMICILE	Demande de contrôle de la comptabilité du donneur d'ouvrage	Article R.7413-2 du code du travail
	Notification en matière de solidarité financière du donneur d'ordre	Article D.8254-7 du code du travail

EMPLOI D'ETRANGERS SANS TITRE DE TRAVAIL	Avis à l'OFII sur les modalités de mise en œuvre de la contribution spéciale à recouvrer	Article D.8254-11 du code du travail
PRESTATION DE SERVICE INTERNATIONALE	Décision de suspension temporaire de PSI	Articles R.1263-11-3 à R.1263-11-5 et R.1263-11-7 du code du travail
	Décision de fin de suspension temporaire de PSI	Articles R.1263-11-6 à R.1263-11-7 du code du travail
INTERDICTION TEMPORAIRE DE LA PSI	Décision d'interdiction temporaire de PSI	Articles L. 1263-3, L. 1263-4-2, R. 1263-11-1 et suivants
INDEMNISATION DES TRAVAILLEURS PRIVES D'EMPLOI	Détermination du salaire de référence des travailleurs migrants	Articles R.5422-3 et R.5422-4 du code du travail
CARTE D'IDENTIFICATION PROFESSIONNELLE DES SALARIES DU BTP	Appréciation sur l'application à la situation d'un demandeur des dispositions légales et réglementaires en matière de déclaration pour la délivrance de la carte d'identification professionnelle des salariés du BTP	Articles L.8291-3 et R.8291-1-1 Article 22 de la loi n°2018-727 du 10/08/2018 Article 6 II. du décret 2018-1227 du 24/12/2018
TRANSACTION PENALE	Décision de proposer une transaction pénale à l'auteur d'une infraction relevée par procès-verbal	Articles L.8114-4 à L.8114-7, R.8114-3 à R.8114-6 du code du travail Article L.719-11 du code rural

2- Durée du travail

DURÉES MAXIMALES DU TRAVAIL	Décisions accordant ou refusant une dérogation à la durée maximale hebdomadaire absolue de travail	Articles L.3121-21 et R.3121-10 du code du travail
	Décisions accordant ou refusant une dérogation à la durée maximale hebdomadaire moyenne du travail jusqu'à 46 heures	Articles L.3121-24 et R.3121-10 et R.3121-11 du code du travail
	Décisions accordant ou refusant une dérogation à la durée maximale hebdomadaire moyenne du travail pour un secteur d'activité sur le plan local, départemental ou interdépartemental	Articles L.3121-25 et R.3121-12 et R.3121-14 du code du travail
	Décisions accordant ou refusant une dérogation à la durée maximale hebdomadaire moyenne du travail pour un employeur qui ne relève pas des décisions prévues aux articles R.3121-13 et R.3121-14	Articles L. 3121-25 et R.3121-16 du code du travail
	Dans le secteur agricole, décisions accordant ou refusant une dérogation à la durée maximale hebdomadaire absolue de travail concernant les entreprises relevant d'un même type d'activités dans une région déterminée	Articles L.3121-21 du code du travail et R.713-11 du code rural
	Dans le secteur agricole, décisions accordant ou refusant une dérogation à la durée maximale hebdomadaire moyenne du	Articles L.3121-24 du code du travail et R.713-11 du code rural

	travail jusqu'à 46 heures concernant les entreprises relevant d'un même type d'activités dans une région déterminée	
	Dans le secteur agricole, décisions accordant ou refusant une dérogation à la durée maximale hebdomadaire moyenne de travail concernant les entreprises relevant d'un même type d'activités dans une région déterminée	Articles L.3121-25 du code du travail et R.713-11 du code rural
	Décisions accordant ou refusant l'autorisation à des employeurs du secteur agricole de dépasser le plafond de soixante heures mentionné à l'article L. 3121-21 du code du travail	Articles L.713-13 et R.713-11 du code rural
RÉCUPÉRATION DES HEURES PERDUES	Décision relative à la récupération des heures perdues	Article R.3122-7 du code du travail
3- Relations collectives du travail		
DEPOT LEGAL CONVENTIONS, ACCORDS COLLECTIFS PLANS D'ACTION, CPRI	Récépissé de dépôt des conventions et accords d'entreprise ou d'établissement ainsi que des plans d'action, et de leurs avenants et annexes, ainsi que des conventions de branche et accords professionnels ou interprofessionnels agricoles, et autres textes soumis au dépôt légal	Articles L.2242-3, L.2242-5, L.4162-3, D.2231-3, D.2231-4 et D.2231-8 du code du travail
COMPTES DES ORGANISATIONS SYNDICALES	Décision de communication des comptes des organisations syndicales	Article D.2135-8 du code du travail
DÉLÉGUÉ SYNDICAL	Décision autorisant ou refusant la suppression du mandat de délégué syndical	Articles L.2143-11 et R.2143-6 du code du travail
REPRÉSENTANT DE LA SECTION SYNDICALE	Décision autorisant ou refusant la suppression du mandat de représentant de la section syndicale	Article L.2142-1-2, L.2143-11 et R.2143-6 du code du travail
INSTANCES REPRESENTATIVES DU PERSONNEL	Décision fixant le nombre et le périmètre des établissements distincts pour la mise en place d'un CSE au niveau de l'entreprise	Articles L.2313-5 et R.2313-2 du code du travail
	Décision fixant le nombre et le périmètre des établissements distincts pour la mise en place d'un CSE au niveau de l'unité économique et sociale	Articles L.2313-8 et R.2313-5 du code du travail
	Décision de répartition du personnel dans les collèges électoraux et de répartition des sièges entre les différentes catégories de personnel pour la mise en place d'un CSE	Articles L.2314-13 et R.2314-3 du code du travail
	Décision de répartition des sièges entre les différents établissements et les différents collèges pour la mise en place du CSE central	Articles L.2316-8 et R.2316-2 du code du travail
	Décision de répartition des sièges au comité de groupe entre les élus des différents collèges électoraux	Articles L.2333-4 et R.2332-1 du code du travail

	Décision de désignation d'un remplaçant du représentant du personnel au sein du comité de groupe	Articles L.2333-6 et R.2332-1 du code du travail
	Décision d'autorisation ou de refus de suppression d'un comité d'entreprise européen	Articles L.2345-1 et R.2345-1 du code du travail
4 - Santé et sécurité au travail		
MISE EN DEMEURE	Mise en demeure de prendre des mesures pour remédier à une situation dangereuse résultant d'une infraction à l'obligation générale de santé et de sécurité	Articles L.4721-1 et R.4721-1 du code du travail
PLAN DE RÉALISATION	Avis au Tribunal sur le plan de réalisation des mesures de prévention adopté par l'entreprise dans le cadre des articles L4741-11 et suivants du code du travail	Article L.4741-11 du code du travail
VOIES RESEAUX DIVERS (VRD)	Décisions accordant ou refusant des dérogations exceptionnelles aux prescriptions techniques applicables avant l'exécution des travaux : voies et réseaux divers	Articles R.4533-6 et R.4533-7 du code du travail
TRAVAUX DANGEREUX	Dérogation autorisant le recours à des salariés en CDD ou des salariés temporaires pour accomplir des travaux particulièrement dangereux qui leur sont interdits	Article L.1242-6 et D.1242-5 du code du travail Article L.4154-1 et D.4154-3 du code du travail
	Décision de retrait de la décision prise en application de l'article D4154-3 du code du travail	Article D.4154-6 du code du travail
DOUCHES ET TRAVAUX INSALUBRES OU SALISSANTS	Décision accordant ou refusant une dispense à l'obligation de mettre des douches à disposition des travailleurs	Article 3 de l'arrêté du 23 juillet 1947
ALLAITEMENT	Décision d'autorisation ou refus d'autorisation de dépasser le nombre maximum de berceaux dans un local d'allaitement	Article R.4152-17 du code du travail
JEUNES TRAVAILLEURS	Suspension de l'exécution du contrat de travail ou de la convention de stage d'un jeune âgé de moins de 18 ans en cas de risque sérieux d'atteinte à sa santé, sa sécurité ou à son intégrité physique ou morale	Articles L.4733-8, R.4733-12 et R.4733-14 du code du travail
	Autorisation ou refus de reprise de l'exécution du contrat de travail ou de la convention de stage d'un jeune âgé de moins de 18 ans	Article L.4733-9 du code du travail
	Interdiction temporaire de recruter ou d'accueillir des jeunes, travailleurs ou stagiaires, âgés de moins de 18 ans	Article L.4733-10 du code du travail
	Réponse à la demande d'un organisme d'accueil ayant pour objet de connaître les modalités de prise en compte des effectifs	Articles L.124-8-1 et R.124-12-1 du code de l'éducation

	servant de base au calcul du plafond de stagiaires autorisés	
HEBERGEMENT SAISONNIER	Dérogation collective à certaines règles d'hébergement des travailleurs saisonniers agricoles	Articles R.716-7, R.716-11, R.716-16-1 du code rural
ARRET INTEMPERIES	Décision déterminant les périodes d'arrêts saisonniers de travail par suite d'intempéries pour les entreprises de BTP	Articles D.5424-7 à D.5424-10 du code du travail

Article 2 : Délégation est donnée à Eve DELOFFRE pour les recours gracieux formés à l'encontre des décisions mentionnées à l'article 1^{er}.

Article 3 : Eve DELOFFRE pourra subdéléguer sa signature aux agents placés sous son autorité et relevant du corps de l'inspection du travail pour signer les actes relatifs aux décisions de l'article 1^{er} pour lesquelles elle a elle-même reçu délégation, à l'exception :

- des décisions statuant sur les recours gracieux contre les décisions du directeur régional de l'économie, de l'emploi, du travail et des solidarités,
- des suspensions et des interdictions en matière de prestations de services internationales,
- des mises en demeure de prendre des mesures pour remédier à une situation dangereuse résultant d'une infraction à l'obligation générale de santé et de sécurité.

Ces subdélégations de signature seront prises, au nom du directeur régional de l'économie, de l'emploi, du travail et des solidarités, par des décisions de subdélégation qui devront être transmises au préfet du département de l'Hérault aux fins de publication au recueil des actes administratifs de la préfecture.

Article 4 : La décision relative à la délégation de signature pour les pouvoirs propres du 21 mai 2024 est abrogée à la date d'entrée en vigueur de la présente décision.

Article 5 : Le présent arrêté entre en vigueur immédiatement à compter de sa publication.

Article 6 : La présente décision sera publiée au recueil des actes administratifs de la préfecture de l'Hérault.

Toulouse, le 19 juin 2024

Le Directeur régional
de l'économie, de l'emploi,
du travail et des solidarités
d'Occitanie,



Julien TOGNOLA



Affaire suivie par : pref-intercommunalite@herault.gouv.fr

Montpellier, le **18 JUIN 2024**

ARRÊTÉ PRÉFECTORAL N° 2024.06.DRCL.0232

**Portant modification de la composition
de la commission départementale de coopération intercommunale (CDCI)**

Le préfet de l'Hérault

Vu le code général des collectivités territoriales (CGCT) et notamment les articles L.5211-42 à L. 5211-45 et R. 5211-19 à R. 5211-40 ;

Vu la loi n°2010-1563 du 16 décembre 2010 de réforme des collectivités territoriales et plus particulièrement son article 53 relative à la composition et au fonctionnement de la commission départementale de la coopération intercommunale (CDCI) ;

Vu la loi n°2018-699 du 3 août 2018 visant à garantir la présence des parlementaires dans certains organismes extérieurs du Parlement et à simplifier les modalités de leur nomination (article 70) ;

Vu le décret n° 2011-122 du 28 janvier 2011 relatif à la composition et au fonctionnement de la commission départementale de la coopération intercommunale (CDCI) ;

Vu le décret n° 2004-374 du 29 avril 2004 relatif aux pouvoirs des préfets, à l'organisation et à l'action des services de l'État dans les régions et départements ;

Vu le décret du Président de la République en date du 13 septembre 2023 portant nomination de Monsieur François-Xavier LAUCH en qualité de préfet de l'Hérault ;

Vu l'arrêté préfectoral n° 2020-1-1020 du 2 septembre 2020 fixant le nombre et la répartition des sièges au sein de la commission départementale de coopération intercommunale (CDCI) ;

Vu l'arrêté préfectoral n° 2020-I-1294 du 2 novembre 2020 portant modification de l'organisation des élections relatives à la composition de la commission départementale de coopération intercommunale (CDCI) ;

Vu l'arrêté préfectoral n° 2020-I-1646 du 14 décembre 2020 portant publication de la liste des candidats aux élections de la commission départementale de coopération intercommunale ;

Vu l'arrêté préfectoral n° 2021-I-429 du 30 avril 2021 fixant la liste des membres de la commission départementale de coopération intercommunale (CDCI) ;

Vu l'arrêté préfectoral n° 2024-03-DRCL-0092 du 25 mars 2024 portant modification de la composition de la commission départementale de coopération intercommunale (CDCI) ;

Vu la circulaire ministérielle n° NOR/TERB2020473C du 30 juillet 2020 relative aux modalités de composition et de fonctionnement de la commission départementale de la coopération intercommunale (CDCI) ;

Vu la lettre de démission du maire de la commune d'Agde et président de la communauté d'agglomération d'Hérault Méditerranée ;

Considérant la démission de monsieur Gilles D'ETTORE en date du 31 mai 2024 de ses mandats de conseiller municipal, de maire de la commune d'Agde et de président de la communauté d'agglomération d'Hérault Méditerranée, acceptée par le préfet de l'Hérault le 31 mai 2024 ;

Considérant que conformément à l'article R.5211-27 du CGCT, si le siège d'un membre devient vacant, il est attribué pour la durée du mandat restant à courir au premier candidat non élu figurant sur la même liste arrêtée le 30 avril 2021 ;

Considérant qu'il y a lieu de procéder à l'actualisation de l'arrêté préfectoral de composition de la commission départementale de la coopération intercommunale (CDCI) en formation plénière ;

Sur proposition du secrétaire général de la préfecture de l'Hérault ;

ARRÊTE

ARTICLE 1 : La commission départementale de la coopération intercommunale, dans sa formation plénière, est composée des 47 membres suivants :

Collège 1 - Communes les moins peuplées ayant une population inférieure à la moyenne communale du département (3 400 habitants) – **10 représentants** répartis comme suit :

Liste principale

Zones de Montagne

- | | |
|------------------------------|-------------------------------------|
| 1. M. Frédéric ROIG | Maire de Pégaïrolles de l'Escalette |
| 2. M. Philippe DOUTREMEPUICH | Maire de Causse de la Selle |
| 3. Mme Marie-Line GERONIMO | Maire de Combes |

Hors zones de Montagne

- | | |
|--------------------------|------------------------------|
| 1. M. Yves FRAISSE | Maire d' Aigne |
| 2. Mme Béatrice FERNANDO | Maire de Plaissan |
| 3. M. Sylvain HAGER | Maire de Murviel Les Béziers |
| 4. M. Alain VIDAL | Maire de Loupian |
| 5. M. Eric RIGUET | Maire de Murles |
| 6. M. Olivier BRUN | Maire de Fontès |
| 7. Mme Marie-Pierre PONS | Maire de Cessenon sur Orb |

Liste complémentaire

Zones de Montagne

- | | |
|--------------------|----------------------------|
| 4. M. Jim RONEZ | Maire de Fraisse sur Agout |
| 5. Mme Anne CABRIE | Maire de Félines Minervois |

Hors zones de Montagne

- | | |
|---------------------------------|------------------------|
| 8. M. Roger CAIZERGUES | Maire de Lavérune |
| 9. M. Patrick LARIOT | Maire d'Adissan |
| 10. Mme Jackie GALABRUN-BOULBES | Maire de Saint Drézery |
| 11. M. Guy ROUCAYROL | Maire de Pouzolles |

Collège 2 - Les cinq communes les plus peuplées du département : Montpellier, Béziers, Sète, Lunel et Agde – **10 représentants** répartis comme suit :

Liste principale

- | | |
|-----------------------|---------------------------------------|
| 1. Mme Julie FRÊCHE | Conseillère municipale de Montpellier |
| 2. M. Michel ASLANIAN | Adjoint au maire de Montpellier |

3. M. Hervé MARTIN	Adjoint au maire de Montpellier
4. M. Manu REYNAUD	Adjoint au maire de Montpellier
5. Mme Elisabeth PISSARRO	Adjointe au maire de Béziers
6. M. Michel HERAIL	Adjoint au maire de Béziers
7. M. François COMMEINHES	Maire de Sète
8. M. Stéphane DALLE	Adjoint au maire de Lunel
9. M. Sébastien FREY	Adjoint au maire d'Agde
10. Mme Jocelyne GIZARDIN	Adjointe au maire de Sète

Liste complémentaire

11. Mme Fanny DOMBRE COSTE	Adjointe au maire de Montpellier
12. M. Benoit D'ABBADI	Adjoint au maire de Béziers
13. Mme Blandine AUTHIE	Adjointe au maire de Sète
14. M. Michel CRECHET	Adjoint au maire de Lunel

Collège 3 - Les autres communes du département (communes ayant une population supérieure à la moyenne communale du département et autres que les 5 communes les plus peuplées) – **4 représentants** répartis comme suit :

Liste principale

1. M. Vincent GAUDY	Maire de Florensac
2. M. Yvon BOURREL	Maire de Mauguio
3. M. Frédéric LACAS	Maire de Sérignan
4. Mme Gaëlle LEVEQUE	Maire de Lodève

Liste complémentaire

5. M. Jérôme LOPEZ	Maire de Saint-Mathieu-de-Trévières
6. Mme Regine ILLAIRE	Maire de Cournonsec

Collège 4 - Établissements publics de coopération intercommunale (EPCI) à fiscalité propre) – **14 représentants** répartis comme suit :

Liste principale

Zones de Montagne

1. M. Michel FRATISSIER	Président de la communauté de communes des Cévennes Gangeoises et Suménoises
2. M. Josian CABROL	Président de la communauté de communes du Minervois au Caroux
3. M. Pierre MATHIEU	Président de la communauté de communes Grand Orb communauté de communes en Languedoc
4. M. Claude REVEL	Président de la communauté de communes du Clermontois
5. M. Alain BARBE	Président de la communauté de communes du Grand Pic Saint-Loup
6. M. Jean-François SOTO	Président de la communauté de communes Vallée de l'Hérault

Hors zones de Montagne

1. M. Michaël DELAFOSSE	Président de Montpellier Méditerranée Métropole
-------------------------	---

2. M. Pierre SOUJOL	Président de la communauté d'agglomération Lunel Agglo
3. M. Stephan ROSSIGNOL	Président de la communauté d'agglomération du Pays de l'Or
4. M. Alain CARALP	Président de la communauté de communes La Domitienne
5. M. Francis BOUTES	Président de la communauté de communes Les Avant-Monts
6. M. Laurent DURBAN	Vice-président de la communauté d'agglomération Hérault-Méditerranée
7. M. Robert MENARD	Président de la communauté d'agglomération de Béziers-Méditerranée
8. M. Jean-Noël BADENAS	Président de la communauté de communes Sud-Hérault

Liste complémentaire

Zones de Montagne

7. Mme Valérie ROUVEIROL	Vice présidente de la communauté de communes du Lodévois et Larzac
8. Mme Françoise MATHERON	Vice présidente de la communauté de communes du Grand Pic Saint-Loup
9. M. Jean-Pierre BARTHES	Vice président de la communauté de communes du Minervois au Caroux

Hors zones de Montagne

9. M. Jean-Guy MAJOUEL	Vice président de la communauté d'agglomération Sète Agglopôle
10. M. Renaud CALVAT	Vice président de la Métropole Montpellier Méditerranée
11. M. Robert GELY	Vice président de la communauté d'agglomération Hérault Méditerranée
12. M. Hervé DIEULEFESS	Vice président de la communauté d'agglomération Lunel Agglo

Collège 5 - Syndicats de communes et syndicats mixtes – Deux **représentants** répartis comme suit :

Liste principale

Zones de Montagne

1. M. Jean-Luc REQUI	Vice-président du syndicat de développement local du Pays Cœur d'Hérault
----------------------	--

Hors zones de Montagne

1. M. Denis DEVRIENDT	Président du syndicat intercommunal d'électrification de la région nord-est de Montpellier – SIERNEM
-----------------------	--

Liste complémentaire

Zones de Montagne

2. M. Jean ARCAS	Président du syndicat du Pays Haut Languedoc et Vignobles
------------------	---

Hors zones de Montagne

2. M. Yves MICHEL	Président du syndicat du Bas Languedoc
-------------------	--

Collège 6 - Cinq conseillers départementaux :

M. Kléber MESQUIDA	Président du conseil départemental de l'Hérault, conseiller départemental du canton de Saint-Pons-de-Thomières
M. Philippe VIDAL	Conseiller départemental du canton de Cazouls-lès Béziers
Mme Marie PASSIEUX	Conseillère départementale du canton de Clermont-l'Hérault
Mme Sylvie PRADELLE	Conseillère départementale du canton de Frontignan
Mme Jacqueline MARKOVIC	Conseillère départementale du canton de Montpellier/Castelnau-le-Lez

Collège 7 - Deux conseillères régionales :

Mme Florence BRUTUS Vice-présidente du conseil régional
Mme Françoise MATHERON Conseillère régionale

ARTICLE 2 : Conformément à l'article L.5211-43 du CGCT, alinéa II : « Dès lors qu'ils ne sont pas membres de la commission départementale de la coopération intercommunale au titre d'un mandat local, sont associés aux travaux de la commission, sans voix délibérative : [...] 2° Deux députés et deux sénateurs élus dans le département, lorsque le département compte cinq parlementaires ou plus. ».

ARTICLE 3 : Les membres figurant sur les listes complémentaires ne sont appelés à siéger qu'en cas de vacance définitive de l'un des sièges de la liste principale, du fait de la perte de la qualité au titre de laquelle le titulaire a été élu, de sa démission ou de son décès.

Le siège vacant est attribué pour la durée du mandat restant à courir au premier candidat non élu figurant sur la liste complémentaire du collège correspondant.

ARTICLE 4 : L'arrêté préfectoral n°2024-03-DRCL-0092 du 25 mars 2024 portant modification de la composition de la commission départementale de la coopération intercommunale, est abrogé.

ARTICLE 5 : Les dispositions du règlement intérieur de la commission départementale de la coopération intercommunale (CDCI) du département de l'Hérault, adopté en séance du 07 mai 2024 s'appliquent aux membres désignés dans le présent arrêté.

ARTICLE 6 : Le secrétaire général de la préfecture de l'Hérault est chargé de l'exécution du présent arrêté qui sera publié au recueil des actes administratifs de la préfecture de l'Hérault.

Le préfet,

François-Xavier LAUCH

Conformément aux dispositions des articles R. 421-1 et suivants du code de justice administrative, la présente décision peut faire l'objet d'un recours contentieux devant le tribunal administratif de Montpellier dans un délai de deux mois à compter de la date de sa publication.

La requête est, selon le cas, transmise à la juridiction par voie électronique, au moyen de l'application informatique "Télérecours" accessible sur le site internet « www.telerecours.fr », en vertu des dispositions des articles R 414-1 et R 522-3 du code de justice administrative, ou de l'application "Télérecours citoyens" en application de l'article R 414-6 dudit code.



Affaire suivie par : pref-intercommunalite@herault.gouv.fr

Montpellier, le **18 JUIN 2024**

ARRÊTÉ PRÉFECTORAL N° 2023.06.DRCL.0233

Portant composition de la formation restreinte de la commission départementale de coopération intercommunale (CDCI) de l'Hérault

Le préfet de l'Hérault

Vu le code général des collectivités territoriales (CGCT) et notamment les articles L. 5211-42 à 45 et R. 5211-20, R. 5211-29 à 33, L. 5212-29 à 30 et L. 5214-26, L. 5721-6-3 ;

Vu la loi n°2010-1563 du 16 décembre 2010 de réforme des collectivités territoriales et plus particulièrement son article 53 relative à la composition et au fonctionnement de la commission départementale de la coopération intercommunale (CDCI) ;

Vu la loi n°2018-699 du 3 août 2018 visant à garantir la présence des parlementaires dans certains organismes extérieurs du Parlement et à simplifier les modalités de leur nomination (article 70) ;

Vu le décret n° 2011-122 du 28 janvier 2011 relatif à la composition et au fonctionnement de la commission départementale de la coopération intercommunale (CDCI) ;

Vu le décret n° 2004-374 du 29 avril 2004 relatif aux pouvoirs des préfets, à l'organisation et à l'action des services de l'État dans les régions et départements ;

Vu le décret du Président de la République en date du 13 septembre 2023 portant nomination de Monsieur François-Xavier LAUCH en qualité de préfet de l'Hérault ;

Vu l'arrêté préfectoral n° 2020-1-1020 du 2 septembre 2020 fixant le nombre et la répartition des sièges au sein de la commission départementale de coopération intercommunale (CDCI) ;

Vu l'arrêté préfectoral n° 2024-06-DRCL-0232 du 10 juin 2024 portant modification de la composition de la commission départementale de coopération intercommunale (CDCI) ;

Vu la circulaire ministérielle n° NOR/TERB2020473C du 30 juillet 2020 relative aux modalités de composition et de fonctionnement de la commission départementale de la coopération intercommunale (CDCI) ;

Vu l'installation de la formation restreinte de la CDCI du département de l'Hérault le 7 mai 2024 ;

Considérant que 33 membres présents sur 47 membres composant la formation plénière de la CDCI du département de l'Hérault, se sont réunis le 7 mai 2024, afin de procéder à l'élection des 17 membres de la formation restreinte de la CDCI, ainsi qu'à l'élection d'un représentant du conseil départemental (CD34) et d'un représentant du conseil régional (CR) ;

Considérant que dans le cas où, les procédures étudiées en CDCI restreinte concerneraient un syndicat (retrait d'une commune, transfert de compétences), alors le représentant du conseil départemental ou celui du conseil régional pourront siéger à la CDCI restreinte lorsque le département ou la région est membre dudit syndicat ;

Considérant qu'il y a lieu d'arrêter la liste des 17 membres élus pour siéger à la formation restreinte de la CDCI de l'Hérault, ainsi que les représentants du conseil départemental et régional ;

Sur proposition du secrétaire général de la préfecture de l'Hérault ;

ARRÊTE

Article 1 : La commission départementale de la coopération intercommunale, dans sa formation restreinte, est composée des 17 membres suivants :

Collège 1 – Représentants des communes (12 sièges)

- **5 sièges** aux communes ayant une population inférieure à la moyenne communale du département (3400 habitants), dont :
 - ↳ 2 sièges pour les communes de moins de 2 000 habitants :
 - 1 – Monsieur ROIG Frédéric, maire de Pégaïrolles de l'Escalette ;
 - 2 – Madame FERNANDO Béatrice, maire de Plaissan ;
 - ↳ 3 sièges pour les autres communes de moins de 3400 habitants :
 - 1 – Monsieur VIDAL Alain, maire de Loupian ;
 - 2 – Madame PONS Marie-Pierre, maire de Cessenon-sur-Orb ;
 - 3 – Monsieur HAGER Sylvain, maire de Murviel-lès-Béziers.
- **5 sièges** pour les cinq communes les plus peuplées (Agde, Béziers, Lunel, Montpellier, Sète) :
 - 1 – Madame FRECHE Julie, conseillère municipale de Montpellier ;
 - 2 – Monsieur ASLANIAN Michel, adjoint au maire de Montpellier ;
 - 3 – Monsieur HERAIL Michel, adjoint au maire de Béziers ;
 - 4 – Monsieur COMMEINHES François, maire de Sète ;
 - 5 – Monsieur DALLE Stéphane, adjoint au maire de Lunel.
- **2 sièges** restants aux communes, autres que celles mentionnées ci-dessus :
 - 1 – Monsieur GAUDY Vincent, maire de Florensac ;
 - 2 – Monsieur LACAS Frédéric, maire de Sérignan.

Collège 2 – Représentants des EPCI à fiscalité propre (4 sièges)

- 1 – Monsieur MATHIEU Pierre, président de la CC Grand Orb CC en Languedoc ;
- 2 – Monsieur SOUJOL Pierre, président de la CA Lunel Agglo ;
- 3 – Monsieur ROSSIGNOL Stephan, président de la CA Pays de l'Or ;
- 4 – Monsieur MENARD Robert, président de la CA Béziers-Méditerranée.

Collège 3 – Représentants des syndicats de communes et syndicats mixtes (1 siège)

- 1 – Monsieur DEVRIENDT Denis, président du syndicat intercommunal d'électrification de la région nord-est de Montpellier – SIERNEM.

Article 2 : Dans le cadre des deux procédures suivantes :

- le retrait d'une commune d'un syndicat mixte pour adhérer à une CC ;
- ou lorsque les statuts du syndicat le permettent, le retrait d'une ou plusieurs compétences transmises par une commune à un syndicat pour les transférer à la CC dont la commune est membre.

La CDCI est consultée en formation restreinte avec ces 17 membres élus. S'ajoutent à cette formation restreinte, un représentant du conseil départemental lorsque le département est membre du syndicat et un représentant du conseil régional lorsque la région est membre du syndicat (article L. 5721-6-3 du CGCT).

Les représentants du conseil départemental et du conseil régional élus le 7 mai 2024 sont :

Représentant du conseil départemental (1 siège)

- Monsieur VIDAL Philippe, conseiller départemental du canton de Cazouls-les-Béziers (collège 6 de la CDCI plénière)

Représentante du conseil régional (1 siège)

- Madame BRUTUS Florence, vice-présidente du conseil régional (collège 7 de la CDCI plénière)

Article 3 : Les dispositions indiquées dans le règlement intérieur de la commission départementale de la coopération intercommunale (CDCI) du département de l'Hérault, approuvé en séance du 7 mai 2024, s'appliquent également aux membres désignés dans le présent arrêté.

Article 4 : Le secrétaire général de la préfecture de l'Hérault est chargé de l'exécution du présent arrêté qui sera publié au recueil des actes administratifs de la préfecture de l'Hérault.

Le préfet,

A handwritten signature in blue ink, consisting of a stylized 'F' followed by a horizontal line and a dashed line.

François-Xavier LAUCH

Conformément aux dispositions des articles R. 421-1 et suivants du code de justice administrative, la présente décision peut faire l'objet d'un recours contentieux devant le tribunal administratif de Montpellier dans un délai de deux mois à compter de la date de sa publication.

La requête est, selon le cas, transmise à la juridiction par voie électronique, au moyen de l'application informatique "Télérecours" accessible sur le site internet « www.telerecours.fr », en vertu des dispositions des articles R 414-1 et R 522-3 du code de justice administrative, ou de l'application "Télérecours citoyens" en application de l'article R 414-6 dudit code.



**PRÉFET
DE L'HÉRAULT**

*Liberté
Égalité
Fraternité*

**Direction des relations avec les collectivités locales,
Bureau du contrôle de légalité et de l'intercommunalité,**

Affaire suivie par : Corelle MORA
Téléphone : 04 67 61 62 70
Mél : corelle.mora@herault.gouv.fr

Montpellier, le **20 JUIN 2024**

ARRÊTÉ PRÉFECTORAL N° 2024-06-DRCL-0280

portant modification des statuts du syndicat mixte du bassin de l'Or (SYMBO)

Le préfet de l'Hérault

- VU** le code général des collectivités territoriales (CGCT) notamment ses articles L5721-1 et suivants ;
- VU** l'arrêté préfectoral n° 91-1-2987, du 17 octobre 1991, modifié, autorisant la création du syndicat mixte pour la gestion de l'étang de l'Or, devenu syndicat mixte du bassin de l'Or ;
- VU** l'arrêté préfectoral n° 2015-I-190 du 9 février 2015 portant modification de la composition du syndicat mixte du bassin de l'Or ;
- VU** l'arrêté préfectoral n° 2019-I-1069 du 13 décembre 2019 portant modification des statuts du syndicat mixte du bassin de l'Or ;

CONSIDÉRANT que le comité syndical du syndicat mixte du bassin de l'Or, établissement public territorial de bassin (EPTB), a approuvé, par délibération du 12 juin 2024, la modification de ses statuts ;

CONSIDÉRANT que les conditions de majorité requises par l'article 12 des statuts du syndicat sont réunies ;

SUR proposition du secrétaire général de la préfecture de l'Hérault ;

ARRETE :

ARTICLE 1 : Les statuts modifiés tels qu'annexés sont approuvés.

ARTICLE 2 : L'arrêté préfectoral n°2019-I-1069 du 13 décembre 2019 portant modification des statuts du syndicat mixte du bassin de l'Or, susvisé, est abrogé.

ARTICLE 3 : Le secrétaire général de la préfecture de l'Hérault, le directeur départemental des finances publiques de l'Hérault, le président du syndicat mixte du bassin de l'Or, le président du conseil départemental de l'Hérault, les présidents des établissements publics de coopération intercommunale membres sont chargés, chacun en ce qui le concerne, de l'exécution du présent arrêté qui sera publié au recueil des actes administratifs de la préfecture de l'Hérault.

Le préfet,



François-Xavier LAUCH

Conformément aux dispositions des articles R. 421-1 et suivants du code de justice administrative, la présente décision peut faire l'objet d'un recours contentieux devant le tribunal administratif de Montpellier dans un délai de deux mois à compter de la date de sa publication.

La requête est, selon le cas, transmise à la juridiction par voie électronique, au moyen de l'application informatique "Télérecours" accessible sur le site internet « www.telerecours.fr », en vertu des dispositions des articles R 414-1 et R 522-3 du code de justice administrative, ou de l'application "Télérecours citoyens" en application de l'article R 414-6 dudit code.

STATUTS SYMBO

(version vue par la Préfecture le 28/05/2024)

Le Syndicat Mixte du Bassin de l'Or (SYMBO), est constitué en application des articles L.5711-1 à L.5721-9 du Code Général des Collectivités Territoriales en vue de faciliter, à l'échelle du bassin versant de l'Or, la prévention des inondations et la défense contre la mer, la gestion équilibrée et durable de la ressource en eau, ainsi que la préservation, la gestion et la restauration de la biodiversité des écosystèmes aquatiques et des zones humides, et de contribuer, s'il y a lieu, à l'élaboration et au suivi du Schéma d'Aménagement et de Gestion des Eaux (SAGE).

Son action s'inscrit dans les principes de solidarité territoriale entre l'amont et l'aval du bassin versant et de mutualisation des moyens pour répondre aux enjeux de gestion de l'eau et des milieux aquatiques.

Vu l'arrêté préfectoral n° 2010-1-475 de création du Syndicat en date du 12 février 2010

Vu l'arrêté du préfet coordonnateur de bassin Rhône Méditerranée de reconnaissance du Syndicat en Etablissement Public Territorial de Bassin (EPTB) en date du 23.02.2017

Article 1 : Règles applicables

Le Syndicat est régi, par ordre de priorité :

- par les articles L. 5721-1 et suivants du CGCT ;
- par les présents statuts ;
- à défaut, par renvoi des présents statuts aux dispositions des articles L. 5211-1 et suivants, L. 5212-1 et suivants dont l'article L. 5212-16 du CGCT.

Article 2 : Composition – Dénomination

En application du Code Général des Collectivités Territoriales, notamment ses articles L.5721-1 et suivants, ainsi que des articles L.213-12 et R.213-49 du Code de l'Environnement, le SYMBO, constitue un établissement public territorial de bassin (EPTB), regroupe :

- **Le Département de l'Hérault**
- **La Métropole de Montpellier Méditerranée Métropole (3M)**
- **La Communauté d'Agglomération du Pays de l'Or (POA)**
- **L'Agglomération du Pays de Lunel ou Lunel Agglo**
- **La Communauté de Communes du Grand Pic Saint Loup (CCGPSL)**

Article 3 : Sièg

Le sièg du Syndicat est fixé à Mauguio – Boulevard de la Démocratie.

Article 4 : Durée

Le Syndicat est créé pour une durée indéterminée.

Article 5 : Objet

Article 5.1. : Principes

L'action du syndicat, qui est un EPTB, s'inscrit dans le cadre législatif prévu par l'article L. 213-12 du code de l'environnement.

Le Syndicat a ainsi pour objet de faciliter, sur les périmètres de ses membres sis sur le bassin versant de l'Or, la prévention des inondations et la défense contre la mer, la gestion équilibrée et durable de la ressource en eau, ainsi que la préservation, la gestion et la restauration de la biodiversité des écosystèmes aquatiques et des zones humides et de contribuer, s'il y a lieu, à l'élaboration et au suivi du SAGE.

Le Syndicat assure également la cohérence de l'activité des maîtres d'ouvrages compétents en matière de Gestion de l'Eau, des Milieux Aquatiques et de Prévention des Inondations (GEMAPI) à l'échelle du bassin versant de l'Or. Son action s'inscrit dans les principes de solidarité territoriale, notamment envers les zones d'expansion des crues, qui fondent la gestion des risques d'inondation.

Pour répondre à ses objectifs, le Syndicat exerce les missions transférées hors GEMAPI par l'ensemble de ses membres, et dispose d'une habilitation pour l'exercice par délégation de tout ou partie des missions GEMAPI.

Le syndicat peut aussi définir, conformément et dans le cadre de l'article L.213-12 du code de l'environnement, un projet d'aménagement d'intérêt commun.

L'action du Syndicat est assurée dans le strict respect des compétences et des responsabilités reconnues respectivement aux propriétaires (riverains des cours d'eau non domaniaux, propriétaires d'ouvrages, etc.), aux collectivités territoriales et à leurs regroupements, à l'Agence de l'Eau, ainsi qu'aux Maires et au Préfet.

5.2. : Animation et concertation relative à la prévention des inondations, à la gestion et à la protection de la ressource en eau et des milieux aquatiques

Le Syndicat exerce, au titre de l'item 12° du I de l'article L. 211-7 du code de l'environnement, une compétence en matière d'animation, de coordination, d'accompagnement, de conseil et d'information relative à la prévention du risque d'inondation, à la gestion de la protection de la ressource en eau et des milieux aquatiques.

Article 5.3. : Sites Natura 2000

Le syndicat est habilité à être animateur de démarches de protection et de préservation des espaces naturels et de la biodiversité (Natura 2000) des sites Natura 2000 de l'étang de Mauguio.

Article 5.4. : Gestion courante d'ouvrages hydrauliques

Le Syndicat exerce la mission historique et fondatrice du syndicat qui est la gestion courante des ouvrages hydrauliques actuels des portes de Carnon et de la station de pompage de Tamariguières et de ses ouvrages associés.

5.5. : Lutte contre la pollution associée au bassin versant

Le Syndicat assure, au titre de l'item 6° du I de l'article L. 211-7 du code de l'environnement, une compétence en matière d'étude globale et locale relative à la lutte contre les pollutions des eaux superficielles, de transition et souterraines.

Cette compétence n'a pas vocation à se substituer aux missions et obligations dévolues aux autres personnes publiques au titre de leurs compétences dans les domaines du cycle de l'eau et de la protection de l'environnement.

5.6. : Protection et conservation des eaux superficielles et souterraines

Le Syndicat exerce, au titre de l'item 7° du I de l'article L. 211-7 du code de l'environnement, une compétence en matière de protection et de conservation des eaux superficielles et souterraines.

Dans le cadre de cette compétence, le Syndicat assure une mission d'étude globale et locale en lien avec les prélèvements et les usages de l'eau, et participe à l'élaboration du PGRE. Cette compétence n'a pas vocation à se substituer aux missions des exploitants de captages d'eau potable et à leurs obligations relevant des périmètres de protection.

5.7. : Mise en place et exploitation des dispositifs de surveillance de la ressource en eau et des milieux aquatiques

Le Syndicat exerce, au titre de l'item 11° du I de l'article L. 211-7 du code de l'environnement, une mission d'étude globale et locale et de suivi de la ressource en eau et des milieux aquatiques associée à la nécessaire connaissance des enjeux à l'échelle du bassin versant.

Cette compétence n'a pas vocation à se substituer aux missions et obligations dévolues aux autres personnes publiques au titre de leurs compétences dans les domaines du cycle de l'eau et de la protection de l'environnement.

Article 6 : Autres modes d'intervention

Article 6.1. : Habilitation à recevoir des délégations de compétences GEMAPI

En sus des compétences précitées transférées au syndicat, les membres du syndicat peuvent lui confier par délégation tout ou partie des missions relevant de la compétence GEMAPI, telle que définie au I bis de l'article L. 211-7 du Code de l'environnement, sur tout ou partie du territoire de l'Établissement Public de Coopération Intercommunale (EPCI) à fiscalité propre concerné.

La compétence GEMAPI visée aux items 1°, 2°, 5° et 8° du I de l'article L. 211-7 du code de l'environnement recouvre respectivement :

- l'aménagement d'un bassin ou d'une fraction de bassin hydrographique ;
- l'entretien et l'aménagement d'un cours d'eau, canal, lac ou plan d'eau, y compris les accès à ce cours d'eau, à ce canal, à ce lac ou à ce plan d'eau ;
- la défense contre les inondations et contre la mer ;
- la protection et la restauration des sites, des écosystèmes aquatiques et des zones humides ainsi que des formations boisées riveraines ;

Ces délégations peuvent également émaner de personnes publiques tierces compétentes dans les limites des textes en vigueur.

Conformément aux dispositions de l'article L. 5211-61 du CGCT, cette délégation obéit aux modalités prévues aux derniers alinéas de l'article L. 1111-8 du même code.

Article 6.2. : Autres interventions

Le Syndicat a la faculté de conclure, avec des membres ou des tiers non membres tels que des collectivités territoriales, des établissements publics de coopération intercommunale, des syndicats mixtes ou autres, pour des motifs d'intérêt public local et à titre de complément du service assuré à titre principal pour les membres, des conventions ou tous autres dispositifs légaux, et ce dans les conditions requises par la loi et la jurisprudence et notamment des règles de la commande publique en cas d'application de ces dernières.

Article 7 : Comité Syndical

Le syndicat est administré par un comité syndical composé de 25 délégués. Les membres du syndicat disposent de délégués titulaires, ainsi que de délégués suppléants.

Le nombre de délégués titulaires et suppléants sont répartis de la façon suivante :

	Titulaires	Suppléants
Département	6	6
Montpellier Méditerranée Métropole	6	6
Communauté d'Agglomération du Pays de l'Or	6	6
Agglomération du Pays de Lunel ou Lunel Agglo	6	6
Communauté de Communes du Grand Pic Saint Loup	1	1

Les délégués de chaque membre sont désignés par leur assemblée délibérante.

Le total des voix s'élève à 38 :

- Le collège départemental détient 50% des voix à répartir entre 6 délégués détenant chacun 3 voix. Le(a) président(e) ou le(a) vice-Président(e) désigné(e) par le collège départemental détient une voix supplémentaire. Lors du renouvellement du comité syndical, cette voix supplémentaire est détenue par le délégué départemental doyen de séance ;
- Le collège des intercommunalités détient 50% des voix à répartir entre 19 délégués, chacun détenant 1 voix.

Un délégué titulaire empêché est remplacé par un suppléant. En cas d'indisponibilité des suppléants, le titulaire peut donner pouvoir écrit de le représenter à un autre délégué. Chaque délégué présent ne pourra détenir plus de deux pouvoirs de représentation.

L'installation des délégués du Conseil Départemental et des délégués des EPCI membres, intervient au plus tard dans les 3 mois suivant le renouvellement de leurs assemblées.

Un délégué ne peut représenter qu'un seul membre du Syndicat Mixte. Tout délégué qui serait désigné par plusieurs membres est tenu de faire connaître son choix, dans le mois suivant sa seconde désignation.

Le Comité Syndical est l'organe délibérant du Syndicat. Il dispose d'une compétence générale pour gérer l'ensemble des activités du Syndicat Mixte et prendre toutes les décisions se rapportant notamment au fait :

- D'élire le Président et les Vice-présidents ;
- D'élaborer et voter le budget ;
- D'approuver le compte administratif ;
- De prendre les décisions qui se rapportent aux statuts du syndicat ;
- De prendre les décisions relatives aux modifications statutaires.

Il se réunit sur un ordre du jour arrêté par son Président.

Il se réunit au moins **deux fois par an** ou à la demande d'au moins un tiers de ses membres ou sur proposition du Président.

Le Comité Syndical ne peut délibérer que si la moitié des membres sont présents ou représentés. Les décisions sont prises à la majorité absolue des membres présents et représentés au Comité Syndical, sauf cas particulier prévu aux statuts.

En cas d'égalité des voix, la voix du Président est prépondérante.

Si la moitié des membres n'a pas été réunie, le Comité est à nouveau convoqué par le Président. Il délibère alors quel que soit le nombre de membre présents.

Article 8 : Le Président

Le Président est élu en son sein par le Comité Syndical au scrutin secret, uninominal à trois tours, à la majorité absolue. Le Président est l'exécutif du Syndicat et peut à ce titre :

- Convoquer le Comité Syndical ;
- Fixer l'ordre du jour de ses séances ;
- Préparer et exécuter les délibérations du Comité Syndical et du Bureau ;
- Diriger les débats et contrôler les votes ;
- Préparer le budget ;
- Ordonner les dépenses et prescrire l'exécution des recettes ;
- Signer les marchés et contrats ;
- Être chargé, sous le contrôle du comité syndical, de la gestion des biens du syndicat ;
- Accepter les dons et legs ;
- Être seul chargé de l'administration ;
- Exercer le pouvoir hiérarchique sur le personnel ;
- Passer des actes en la forme administrative ;
- Représenter le Syndicat Mixte en justice.

Il a autorité sur l'ensemble du personnel.

Il représente le Syndicat en justice.

Il prend les décisions relatives aux contrats de toute nature dans le cadre des missions du syndicat mixte et sans incidence budgétaire. Il met en œuvre, par ses décisions, les affaires qui lui ont été déléguées par l'organe délibérant ou le bureau.

Dans les limites des dispositions prévues à l'article L.5211-10 du CGCT, il peut déléguer sous sa surveillance et sa responsabilité, l'exercice d'une partie de ses fonctions à un vice-président délégué. Il rend compte à la plus proche réunion du comité syndical des décisions intervenues dans le cadre de ses délégations. Ces délégations subsistent tant qu'elles ne sont pas rapportées.

Il peut également donner, sous sa surveillance et sa responsabilité, par arrêté, délégation de signature au directeur général des services.

Article 9 : Bureau

Chaque membre dispose d'un représentant au Bureau.

Le Comité Syndical élit parmi les délégués qui le composent, un bureau constitué du Président, de 7 Vice-Présidents et 6 délégués. L'élection du Président, des Vice-Présidents et des délégués intervient à chaque installation des représentants des EPCI membres ou des délégués de l'Assemblée Départementale, à l'issue du renouvellement de leurs assemblées.

Le Comité syndical élit en son sein cinq vice-présidents selon les modalités suivantes :

- Un EPCI adhérent ne peut se voir attribuer plusieurs vice-présidences ;
- Si le Président est issu du collège départemental, les vice-présidences sont attribuées ainsi que suit :
 - 1^{ère} vice-présidence pour le collège des EPCI ;
 - 2^{ème} vice-présidence pour le collège départemental ;
 - 3^{ème} vice-présidence pour le collège des EPCI ;
 - 4^{ème} vice-présidence pour le collège départemental ;
 - 5^{ème} vice-présidence pour le collège des EPC
 - 6^{ème} vice-présidence pour le collège départemental ;
 - 7^{ème} vice-présidence pour le collège des EPCI ;
- Si le Président est élu parmi les délégués intercommunaux, l'EPCI dont il est issu il ne peut prétendre à une vice-présidence et les 5 vice-présidences sont attribuées ainsi que suit :
 - 1^{ère} vice-présidence pour le collège départemental ;
 - 2^{ème} vice-présidence pour le collège des EPCI ;
 - 3^{ème} vice-présidence pour le collège départemental ;
 - 4^{ème} vice-présidence pour le collège des EPCI ;
 - 5^{ème} vice-présidence pour le collège départemental
 - 6^{ème} vice-présidence pour le collège des EPCI ;
 - 7^{ème} vice-présidence pour le collège départemental ;

Les six délégués sont composés de :

- 2 délégués intercommunaux issus de la Métropole ;
- 2 délégués intercommunaux issus de l'Agglomération du Pays de l'Or ;
- 2 délégués intercommunaux issus de l'Agglomération du Pays de Lunel ou Lunel Agglo ;

Les modalités d'élection des membres du bureau sont celles applicables au Président.

Le Bureau reçoit délégation du Comité Syndical dans la limite des conditions posées à l'article L.5211-10 du CGCT.

Il rend compte de ses décisions à chaque séance du Comité Syndical.

Article 10 : Règlement Intérieur

Un règlement intérieur détermine le fonctionnement interne du syndicat. Il est approuvé et modifié par le Comité Syndical.

Article 11 : Recettes

Le Syndicat pourvoit aux dépenses nécessitées par l'exécution des missions constituant son objet.

Les recettes du Syndicat se composent de :

- La contribution des collectivités membres ;
- Les subventions diverses ;
- Le revenu des biens, meubles ou immeubles, du syndicat ;
- Les produits des emprunts ;
- Les produits des dons et legs ;
- Le produit des taxes, redevances et contributions correspondant aux services assurés ;
- Le remboursement des frais engagés dans le cadre des conventions de délégation et dans le cadre de prestations conduites pour les membres ;
- Le revenu des prestations de services réalisées pour le compte de tiers à titre accessoires.

Le syndicat met en œuvre une comptabilité analytique permettant de distinguer les participations nécessaires :

- À l'exercice des missions transférées par l'ensemble des membres ;
- À l'exercice des missions déléguées par tout ou partie des membres ;
- Aux prestations fournies aux membres et aux tiers.

Pour les missions hors GeMAPI transférées (articles 4.a et 4.b), le financement est le suivant :

Une fois les subventions et les remboursements liés aux conventions et aux prestations déduits, la répartition des contributions financières pour l'exercice des missions transférées par l'ensemble des membres est la suivante :

- Département : 50 % ;
- EPCI : 50 %.

La contribution des EPCI est répartie comme suit :

Montpellier Méditerranée Métropole	32 %
Communauté d'Agglomération du Pays de l'Or	32 %
Agglomération du Pays de Lunel ou Lunel Agglo	32 %
Communauté de Communes du Grand Pic Saint Loup	4 %

Un plafond de contribution intercommunale pourra également être adopté par délibération du Comité Syndical.

Pour les autres missions visées aux articles 6.1 (délégation) et 6.2 (prestations de service, opérations sous mandat), le financement est défini dans le cadre des conventions associées.

Article 12 : Modification des statuts

Adhésion :

D'autres collectivités, EPCI ou Etablissement Public Local peuvent être admis à faire partie du Syndicat par délibérations concordantes de leurs assemblées délibérantes et celle du syndicat. Leur adhésion est subordonnée à l'accord de l'ensemble des assemblées délibérantes des membres du Syndicat. A défaut de délibération dans un délai de 3 mois à compter de la notification de la délibération du Comité Syndical à chacun des membres, l'accord du membre n'ayant pas délibéré est considéré comme acquis.

Retrait :

Un membre peut se retirer avec l'accord du Comité Syndical exprimé par une délibération prise à la majorité des deux tiers de l'ensemble des suffrages exprimés. Il est acté par délibérations concordantes du Syndicat et des assemblées délibérantes des membres du Syndicat.

A défaut de délibération dans un délai de 3 mois à compter de la notification de la délibération du Comité Syndical à chacun des membres, l'accord du membre n'ayant pas délibéré est considéré comme acquis.

Les conditions financières et patrimoniales du retrait du membre sont déterminées par délibérations concordantes des organes délibérants du Syndicat et du membre. A défaut d'accord, ces conditions sont arrêtées par le représentant de l'Etat.

Modifications des compétences et autres modification statutaires du syndicat :

Le Comité Syndical peut à tout moment proposer d'étendre les compétences du Syndicat ou apporter des modifications à ses statuts. La modification est actée par la seule délibération du Comité Syndical prise à la majorité des deux tiers des voix détenues par les membres présents et représentés au Comité Syndical.

D'autres collectivités, EPCI ou Etablissement Public Local peuvent être admis à faire partie du Syndicat par délibérations concordantes de leurs assemblées délibérantes et celle du syndicat. Leur adhésion est subordonnée à l'accord de l'ensemble des assemblées délibérantes des membres du Syndicat. A défaut de délibération dans un délai de 3 mois à compter de la notification de la délibération du Comité Syndical à chacun des membres, l'accord du membre n'ayant pas délibéré est considéré comme acquis.

Article 13 : Receveur du syndicat

Les règles de la comptabilité publique s'appliquent au Syndicat. La comptabilité est tenue par les services administratifs du Syndicat sous l'autorité du Président et sous le contrôle du comité syndical.

Les fonctions de receveur du syndicat sont assurées par le Trésorier Payeur du siège.

Article 14 : Autres dispositions

Envoyé en préfecture le 20/06/2024

Reçu en préfecture le 20/06/2024

Publié le

ID : 034-253401830-20240612-08_06_24_M-DE

Les dispositions législatives et réglementaires en vigueur seront appliquées pour tout ce qui n'est pas prévu aux présents statuts.



ANNEXE 1

Périmètre d'action du SYMBO

Ce syndicat est un syndicat mixte ouvert défini au titre deuxième du livre VII de la cinquième partie du CGCT.

Bassin de l'Or

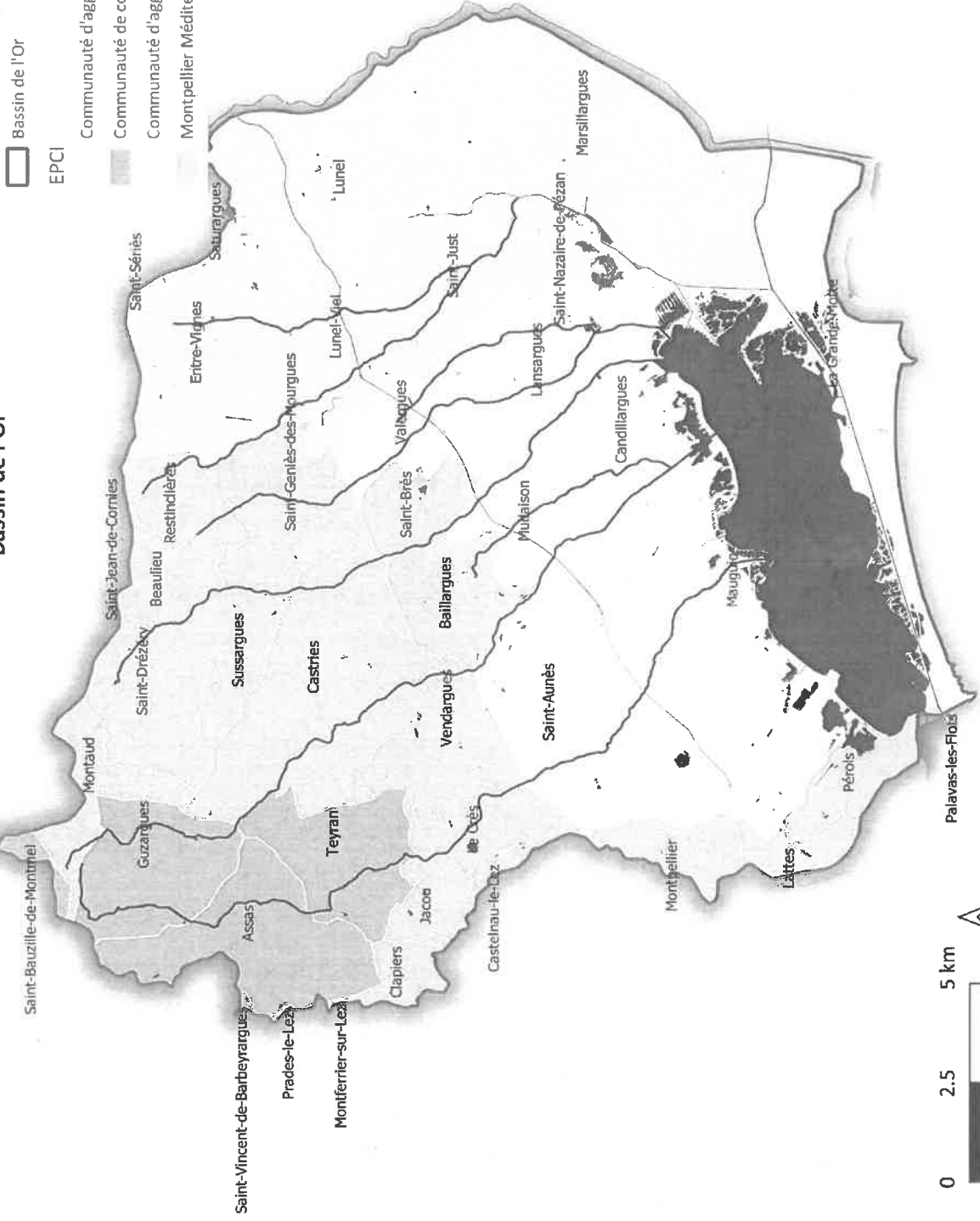

ANNEXE 2

Liste des communes incluses dans le périmètre du Bassin Versant de l'Or par EPCI (Département de l'Hérault)

Communes en totalité dans le Bassin Versant	Communes en partie dans le Bassin Versant	EPCI
BAILLARGUES	CASTELNAU LE LEZ CLAPIERS LATTES MONTAUD MONTFERRIER SUR LEZ MONTPELLIER PÉROLS	Montpellier Méditerranée Métropole (3M)
BEAULIEU		
CASTRIES		
JACOU		
LE CRÈS		
RESTINCLIÈRES		
SAINT BRÈS		
SAINT DRÉZÉRY		
SAINT GENIÈS DES MOURGUES		
SUSSARGUES		
VENDARGUES		
CANDILLARGUES	LA GRANDE MOTTE	Communauté d'Agglomération du Pays de l'Or (PAO)
LANSARGUES		
MAUGUIO		
MUDAISON		
SAINT-AUNÈS		
VALERGUES		
LUNEL	ENTRE-VIGNES SAINT-SÉRIES SATURARGUES	Agglomération du Pays de Lunel ou Lunel Agglo
LUNEL-VIEL		
MARSILLARGUES		
SAINT-JUST		
SAINT-NAZAIRE-DE-PEZAN		
TEYRAN	ASSAS	Communauté de Communes du Grand Pic Saint Loup (CCGPSL)
	GUZARGUES	
	SAINT BAUZILLE DE MONTMEL	
	SAINT VINCENT DE BARBEYRARGUES	



**PRÉFET
DE L'HÉRAULT**

*Liberté
Égalité
Fraternité*

**Direction des relations avec les collectivités locales
Bureau de l'environnement**

Montpellier, le 4 juin 2024

ARRÊTÉ PRÉFECTORAL N° 2024-06-DRCL-0227

déclarant d'utilité publique et urgent le projet de requalification de la RD2 en boulevard urbain de Balaruc -le-Vieux au Pôle d'Échanges Multimodal (PEM) à Sète et la réalisation d'un Transport en commun en Site Propre (TCSP) entre Sète et Balaruc-les-Bains portée par la communauté d'agglomération Sète Agglopôle Méditerranée

Le préfet de l'Hérault

VU le code général des collectivités territoriales ;

VU le code de l'Expropriation pour cause d'utilité publique ;

VU le code de l'urbanisme ;

VU décision de dispense d'étude d'impact après examen au cas par cas du 25 février 2021 ;

VU la délibération du 22 septembre 2022 par laquelle le Conseil communautaire de Sète Agglopôle Méditerranée qui approuve le projet de Transport en commun en Site Propre le long de la RD2 de Sète à Balaruc-les-Bains et sollicite l'ouverture d'une enquête publique préalable à la déclaration d'utilité publique ;

VU l'arrêté préfectoral n° n° 2023-10-DRCL-0477 du 9 octobre 2023 portant délégation de signature de Monsieur Frédéric POISOT, secrétaire général de la préfecture de l'Hérault ;

VU l'arrêté préfectoral n° 2023-09-DRCL-0462 du 27 septembre 2023 portant ouverture d'une enquête publique préalable à une déclaration d'utilité publique relatif au projet de Transport en commun en Site Propre le long de la RD2 de Sète à Balaruc-les-Bains ;

VU la délibération du 29 février 2024 du conseil communautaire prononçant par une déclaration préalable l'utilité publique de l'opération projetée ;

VU le rapport, les conclusions motivées et favorables rendus par le commissaire enquêteur ;

VU le courrier du 11 mars 2024, par lequel le président de la communauté d'agglomération Sète Agglopôle Méditerranée sollicite la déclaration d'utilité publique et urgent du projet susvisée ;

VU le document en annexe 1, qui expose les motifs et les considérations justifiant l'intérêt général du projet susvisé et son urgence de réalisation ;

Sur proposition du secrétaire général de la préfecture de l'Hérault ;

ARRÊTE :

ARTICLE 1 : Le projet de Transport en commun en Site Propre le long de la RD2 de Sète à Balaruc-les-Bains, au profit de la communauté d'agglomération Sète Agglopôle Méditerranée, est déclaré d'utilité publique et urgent.

ARTICLE 2 : La communauté d'agglomération Sète Agglopôle Méditerranée est autorisée à poursuivre la procédure dans les conditions fixées par le code de l'expropriation pour cause d'utilité publique.

ARTICLE 3 : Si l'expropriation des immeubles bâtis et non bâtis est nécessaire, elle devra intervenir dans un délai de cinq ans à compter de la date du présent arrêté.

ARTICLE 4 : Conformément aux dispositions de l'article L. 122-1.1 du code de l'environnement et de l'article L. 122-2 du code de l'expropriation pour cause d'utilité publique (CECUP), l'ensemble des mesures destinées à éviter, réduire et, lorsque c'est possible, compenser les effets négatifs notables du projet sur l'environnement ou la santé humaine, ainsi que les modalités de leur suivi, telles que décrites dans le décision de dispense d'étude d'impact après examen au cas par cas sont à la charge de la Communauté d'Agglomération de Sète Agglopôle Méditerranée.

ARTICLE 5 : Cet arrêté sera affiché pendant une durée de deux mois, dans les mairies de Sète, de Balaruc-Les-Bains et de Frontignan.

L'accomplissement de cette mesure de publicité incombe aux maires qui devront en justifier par un certificat d'affichage qui sera adressé au préfet de l'Hérault – direction des relations avec les collectivités locales – bureau de l'environnement.

ARTICLE 6 : Le présent arrêté peut faire l'objet d'un recours contentieux auprès du Tribunal Administratif de Montpellier, sis 6 rue Pitot, dans un délai de deux mois à compter du premier jour de son affichage en mairie.

Le tribunal administratif peut être saisi par l'application informatique «Télérecours Citoyens» accessible par le site Internet www.telerecours.fr.

ARTICLE 7 : Le secrétaire général de la préfecture de l'Hérault, le président de la communauté d'agglomération Sète Agglopôle Méditerranée, les maires de Sète, de Balaruc-Les-Bains et de Frontignan sont chargés, chacun en ce qui le concerne, de l'exécution du présent arrêté qui sera publié au recueil des actes administratifs des services de l'État dans l'Hérault.

Le préfet,

Pour le préfet et par délégation,
Le secrétaire général adjoint

Guillaume RAYMOND



**PRÉFET
DE L'HÉRAULT**

*Liberté
Égalité
Fraternité*

**Direction des relations avec les collectivités locales
Bureau de l'environnement**

Montpellier, le 17 juin 2024

ARRÊTÉ PRÉFECTORAL N° 2024.06.DRCL.0244

**portant cessibilité des immeubles bâtis et non bâtis nécessaires à l'aménagement
de la ZAC Pierresvives sur la commune de Montpellier,
au profit de la SPL Territoire 34**

Le préfet de l'Hérault

VU le code de l'expropriation pour cause d'utilité publique ;

VU le code général des collectivités territoriales ;

VU l'arrêté n° 2023-10-DRCL.0477 du 9 octobre 2023 portant délégation de signature de Monsieur Frédéric POISOT, secrétaire général de la préfecture de l'Hérault ;

VU l'arrêté n° 2023.09.DRCL.0449 du 19 septembre 2023 prononçant la déclaration d'utilité publique du projet d'aménagement de la ZAC Pierresvives et cessibles les biens bâtis et non bâtis nécessaires à l'aménagement ;

VU le courrier du 29 mai 2024 par lequel le Département de l'Hérault, sollicite la prise d'un arrêté de cessibilité ;

Sur proposition du secrétaire général de la préfecture de l'Hérault ;

ARRÊTE :

ARTICLE 1 : Sont déclarés cessibles, au profit du Département de l'Hérault, les immeubles bâtis et non bâtis dont l'acquisition est nécessaire au projet d'aménagement de la ZAC Pierresvives, sur la commune de Montpellier et qui sont désignés sur l'état parcellaire annexé au présent arrêté.

ARTICLE 2 : Le Département de l'Hérault est autorisée à poursuivre la procédure dans les conditions fixées par le Code de l'expropriation pour cause d'utilité publique.

ARTICLE 3 : Si l'expropriation est nécessaire à l'exécution du projet susvisé, elle devra intervenir dans un délai de six mois à compter de la date du présent arrêté, et dans les cinq ans de la durée de validité de la déclaration d'utilité publique.

ARTICLE 4 : La notification individuelle du présent arrêté sera faite par l'expropriant aux propriétaires concernés.

ARTICLE 5 : Le présent arrêté peut faire l'objet d'un recours auprès du tribunal administratif de Montpellier, sis 6 rue Pitot, dans un délai de deux mois à compter de la notification individuelle faite aux intéressés.

Le tribunal administratif peut être saisi également par l'application informatique « télérecours citoyens » accessible par le site internet www.telerecours.fr

ARTICLE 6 : Le secrétaire général de la préfecture de l'Hérault, le président du département de l'Hérault, le président de la SPL Territoire 34 et le maire de Montpellier, sont chargés, chacun en ce qui le concerne, de l'exécution du présent arrêté qui sera publié au recueil des actes administratifs des services de l'État dans l'Hérault.

Le préfet,



François-Xavier LAUCH

Montpellier, le 20 juin 2024

ARRÊTÉ PRÉFECTORAL n°2024.06.DRCL.0277

**portant renouvellement d'agrément au titre de la protection de l'environnement au
niveau régional à l'association les écologistes de l'Euzière**

Le préfet de l'Hérault

VU le code de l'environnement, notamment ses articles L. 141-1 et R. 141-1 à R. 141-20 ;

VU l'arrêté du 12 juillet 2011 du Ministère de l'écologie, du développement durable, des transports et du logement, relatif à la composition du dossier de demande de l'agrément au titre de la protection de l'environnement, du dossier de renouvellement de l'agrément et à la liste des documents à fournir annuellement ;

VU l'arrêté préfectoral n°2023-10-DRCL-477 du 9 octobre 2023 portant délégation de signature à monsieur Frédéric POISOT, secrétaire général de la préfecture de l'Hérault ;

VU la demande présentée par l'association les écologistes de l'Euzière, dont le siège social est situé au domaine départemental de Restinclières - 34 730 Prades le Lez, en vue d'obtenir le renouvellement de son agrément au titre de l'article L. 141-1 du code de l'environnement, dans le cadre régional ;

VU les avis du directeur régional de l'environnement, de l'aménagement et du logement et du Procureur général près la cour d'appel de Montpellier ;

Considérant que l'association les écologistes de l'Euzière remplit les conditions prévues à l'article L. 141-1 du code de l'environnement, de par son projet statutaire ;

Considérant qu'elle remplit les conditions prévues à l'article R. 142-2 du code de l'environnement de par un fonctionnement démocratique conforme à ses statuts, permettant l'information de ses membres et leur participation effective à la gestion de la fédération, que ses garanties de régularité en matière financière et comptable sont suffisantes et qu'elle exerce une activité non lucrative ainsi qu'une gestion désintéressée ;

Considérant ses nombreuses activités de sensibilisation qui se déploient sur des thématiques variées à destination du grand public et des scolaires et en lien avec d'autres associations ;

Considérant qu'elle participe à des études naturalistes avec les partenaires institutionnels et les collectivités, à la formation des professionnels de l'EEDD ;

Sur proposition du secrétaire général ;

ARRÊTE :

ARTICLE 1 : L'agrément de protection de l'environnement dans un cadre géographique régional est renouvelé à l'association les écologistes de l'Euzière.

ARTICLE 2 : L'agrément est délivré pour une durée de cinq ans à compter de la date de publication du présent arrêté. Il est renouvelable six mois au moins avant la date d'expiration de l'agrément en cours de validité.

ARTICLE 3 : Le secrétaire général de la préfecture de l'Hérault est chargé de l'exécution du présent arrêté qui sera publié au recueil des actes administratifs, publié sur le site internet de la préfecture et notifié à l'association les écologistes de l'Euzière, une copie sera également adressée aux greffes des tribunaux d'instance et de grande instance concernés.

Pour le préfet et par délégation,
Le secrétaire général

SIGNE

Frédéric POISOT

Délais et voies de recours

Tout recours à l'encontre du présent arrêté pourra être porté devant le tribunal administratif de Montpellier dans un délai de deux mois suivant sa notification. Le tribunal peut être saisi d'une requête déposée sur le site www.telerecours.fr. Dans ce même délai, un recours gracieux peut être présenté à l'auteur de la décision.



**PRÉFET
DE L'HÉRAULT**

*Liberté
Égalité
Fraternité*

**Cabinet
Direction des sécurités
Bureau des préventions et des polices administratives
Section prévention**

Montpellier, le 19/06/24

Affaire suivie par : CM
Mél : pref-manifestations-sportives@herault.gouv.fr

ARRÊTÉ PRÉFECTORAL N° 2024.06.DS.0398

Autorisant le déroulement de l'épreuve motorisée dénommée « 8^{ème} Rallye des Garrigues » du 22 au 23 juin 2024

Le préfet de l'Hérault

- VU** le Code de la route et notamment les articles L. 411-7, R. 411-10 à R. 411-12 et R. 411-29 à R. 411-32 ;
- VU** le Code du sport et notamment les articles A. 331-20 à A. 331-32 et R. 331-6 à R. 331-45 ;
- VU** le Code général des collectivités territoriales ;
- VU** la circulaire interministérielle du 13 mars 2018 portant simplification réglementaire de l'organisation des épreuves sportives et clarification des conditions d'indemnisation des services d'ordre ;
- VU** le règlement général de la Fédération Française de Motocyclisme (FFM) ;
- VU** les règles techniques et de sécurité de la discipline rallye routier de la FFM ;
- VU** le règlement particulier de la manifestation approuvé par la FFM ;
- VU** le permis d'organisation n° 24/0273 délivré par la FFM pour cette manifestation le 11 mars 2024 ;
- VU** la demande déposée en ligne sur la plateforme dématérialisée des manifestations sportives le 19 mars 2024 par M. Bernard BOILLOT, président du moto club du DRAC à Lavérune, en vue d'organiser le samedi 22 juin et le dimanche 23 juin 2024, sur la commune de Canet, un rallye routier motos dénommée « 8^{ème} Rallye des garrigues » ;
- VU** l'arrêté du Président du Conseil départemental de l'Hérault 2024-06-23 Rallye des Garrigues du 17 juin 2024 ;
- VU** l'arrêté n°AM 2024 - 171/177 PM du Maire de la commune de Canet portant mesures de restriction de circulation et de stationnement et de priorité de passage sur la RD2 et 130 ;

- VU** l'attestation d'assurance, souscrite auprès de la compagnie AXA France IARD ;
- VU** l'avis favorable de la Commission Départementale de Sécurité Routière du 13 juin 2024 ;
- VU** l'arrêté préfectoral n°2024-06-DRCL-229 du 7 juin 2024 donnant délégation de signature à Monsieur Thibaut FELIX, sous-préfet, directeur de cabinet du préfet de l'Hérault ;
- SUR** proposition du sous-préfet, directeur de cabinet du préfet de l'Hérault :

ARRÊTE

ARTICLE 1 :

M. Bernard BOILLOT, Président du Motoclub du Drac à Lavérune, est autorisé, sous son entière responsabilité et dans les conditions fixées par les textes susvisés et le présent arrêté, à organiser le samedi 22 juin et le dimanche 23 juin 2024, un rallye dénommé « 8^{ème} Rallye des Garrigues » suivants les horaires indiqués dans le dossier produit par l'organisateur et les parcours joints. Les cartographies annexées au présent arrêté ne pourront subir aucune modification.

ARTICLE 2 :

La présente autorisation demeure subordonnée à la stricte observation des mesures destinées à protéger le public et les coureurs, prévues par le plan de sécurité établi par l'organisateur et les textes susvisés.

L'organisateur devra se conformer au règlement général et au règlement standard des rallyes routiers et aux règles techniques et de sécurité de la Fédération française de Motocyclisme.

Les concurrents devront respecter les conditions de participation fixées par l'organisateur dans son règlement particulier, en vue de garantir le bon ordre et la sécurité publique. Il est rappelé que la sécurité des concurrents relève de la compétence exclusive de l'organisateur : c'est à ce dernier et à lui seul qu'il appartient de s'assurer que la manifestation se déroule dans le respect strict des règles qui lui sont applicables.

ARTICLE 3 :

L'organisateur prendra à sa charge les frais entraînés par l'organisation du service d'ordre et la mise en place du service de sécurité.

La couverture médicale sera assurée le samedi 22 juin par la présence d'un VPSP avec lot A et 4 secouristes, le dimanche 23 juin par un médecin, deux VPSP avec lot A, 1 poste de secours avancé avec lot A, 1 moto avec lot B, 14 secouristes, conformément au dossier déposé par l'organisateur.

Le P.C. sécurité et la direction de course seront implantés à la salle polyvalente, avenue du pont à Canet et joignables au 06 08 98 91 53. L'organisateur devra disposer de liaisons radio ou filaire entre le P.C. et les points d'observation en nombre suffisant, implantés sur le parcours.

M. Michel BONNEAU est désigné comme directeur de course (Tél : 06 75 46 66 36).

M. Bernard BOILLOT (Tél : 06 08 98 91 53) est désigné en qualité de responsable des secours. Il devra être en mesure d'alerter les secours publics pendant toute la durée de la manifestation. Une heure avant le départ de la course, les organisateurs devront communiquer ce numéro de téléphone au CODIS 34 (Tél. 04.99.06.70.00 ou 18).

En cas d'accident, et en rapport avec le médecin responsable de la manifestation, le responsable des secours contactera le SAMU centre 15 (Tél.15) ou le CODIS 34 et les services de Gendarmerie (17). Il précisera le lieu et les circonstances exactes de l'accident, afin que l'intervention des secours puisse se faire dans les meilleurs délais, avec les moyens adaptés à la situation.

Le responsable de la sécurité et l'organisateur technique arrêteront immédiatement le déroulement de la manifestation concernée et en informeront les forces de sécurité publique (Tél. 18) ainsi que les services préfectoraux (pref-manifestations-sportives@herault.gouv.fr).

ARTICLE 4 :

L'organisateur mettra en place un dispositif de sécurité et de signalisation conforme à la réglementation de nature à garantir la sécurité du public et des participants, ainsi qu'un nombre suffisant de commissaires de course, aux points sensibles du parcours (liste des commissaires en annexe). L'organisateur rappellera aux commissaires les obligations qui leur incombent en matière de signalement du public.

Les services de sécurité seront en place une demi-heure avant le début de l'épreuve. Une demi-heure avant le début de la manifestation, le service d'ordre s'assurera de l'évacuation totale de la route par le public. Toutes les dispositions nécessaires devront être prises pour qu'aucun obstacle ne gêne l'accès des moyens de secours.

Tous les chemins ayant un débouché direct sur la piste devront être fermés en amont de celle-ci afin d'empêcher tout spectateur d'accéder au circuit.

Conformément aux règles techniques et de sécurité émises par la Fédération Française de Motocyclisme, les zones réservées au public ainsi que leur accès doivent être bien identifiés par des banderoles ou de la rubalise de couleur verte (voir zones en annexe) et les zones interdites estimées dangereuses devront être à minima rubalisées en rouge, conformément aux règles techniques et de sécurité des rallyes routiers.

Tout spectateur qui stationne dans une zone interdite au public doit être considéré comme un incident donnant lieu à un arrêt de course.

L'organisateur devra informer le public, par voie de presse, radio, affiches, des horaires d'interdiction de circulation avec mention des routes frappées d'interdiction et lui rappeler par tous moyens les règles élémentaires de sécurité. L'organisateur mettra en place des itinéraires de déviation le jour de l'épreuve conformément au dossier déposé en préfecture, et les signalera par la pose de panneaux de signalisation routière conformément aux dispositions prévues dans les arrêtés du Président du Conseil départemental de l'Hérault et du Maire de Canet joints en annexe.

Les différentes possibilités d'accès aux sites réservés aux spectateurs seront par ailleurs fléchées.

L'organisateur sera responsable et devra assurer la réparation des dommages, dégradations et modifications de toute nature pouvant être causés par l'ensemble des participants à la voie publique ou à ses dépendances, aux biens et aux lieux domaniaux.

Les photographes et journalistes accrédités sont soumis aux mêmes obligations et interdictions que le public pendant le déroulement de la course.

ARTICLE 5 :

Dans l'intérêt de la sécurité routière, sur le réseau routier départemental emprunté par la manifestation, sont interdits :

- Le marquage à la peinture des chaussées et dépendances, quels que soient la nature des indications et le procédé utilisé pour sa réalisation ;
- D'apposer des placards, papillons ou affiches sur les signaux réglementaires et leurs supports, sur les plantations, sur les équipements et ouvrages situés dans les emprises du domaine routier ou surplombant celui-ci.

Toutefois, le gestionnaire du réseau routier permet de déroger à cette interdiction :

- Sous réserve que les dispositifs légers mis en œuvre ne dégradent pas la qualité des équipements routiers, leur perception et leur compréhension ;
- Sous réserve que ces dispositifs soient obligatoirement déposés dans un délai de 24 heures après la manifestation.

Le gestionnaire du réseau routier se réserve la possibilité d'engager une procédure d'indemnisation pour dommage au domaine public à l'encontre des organisateurs en cas de manquement à ces prescriptions.

ARTICLE 6 :

Les propriétés privées doivent être respectées ainsi que la tranquillité et la sécurité des riverains, conformément aux dispositions décrites dans le dossier des organisateurs. Les organisateurs devront également rappeler au public qu'il est tenu de respecter la propriété d'autrui ainsi que les consignes du service d'ordre.

ARTICLE 7 :

Toute implantation de débit de boissons temporaire, toute vente d'articles (revues, photos, tee-shirts, casquettes, ou autres), qui ne devront par ailleurs pas être imposés aux spectateurs, ne pourront être effectués qu'après obtention préalable par les organisateurs d'une autorisation municipale.

Aucun débit de boissons temporaire, prévu à l'article L. 3334-2 du Code de la santé publique, ne devra être autorisé sur le parcours de l'épreuve.

ARTICLE 8 :

L'organisateur devra rappeler aux spectateurs et aux participants les consignes de prudence, en particulier l'interdiction formelle d'allumer du feu, y compris de fumer, dans les zones où ils seront amenés à circuler et à stationner.

ARTICLE 9 :

Durant la manifestation, il est formellement interdit :

- De jeter les journaux, prospectus, tracts ou échantillons de produits divers, lancés, soit par l'organisateur lui-même, soit par les concurrents prenant part à cette manifestation ;
- D'allumer des feux de toute nature ;
- D'effectuer tout acte de propagande visant des buts étrangers à l'épreuve elle-même.

Des poubelles seront disposées sur tout le site, puis évacuées par l'organisateur à l'issue de la manifestation.

ARTICLE 10 :

La manifestation ne pourra débuter que lorsque l'organisateur technique aura produit à M. le Préfet ou à son représentant une attestation écrite confirmant que toutes les prescriptions mentionnées dans la présente autorisation ont été respectées.

Ainsi que mentionné au dossier déposé par l'organisateur, le rôle de l'organisateur technique sera rempli par M. Bernard BOILLOT joignable au n° de téléphone 06.08.98.91.53.

L'attestation sera communiquée avant le départ de la manifestation à la Préfecture de l'Hérault préférentiellement *via* la plateforme de télédéclaration des manifestations sportives, le cas échéant par mail à l'adresse pref-manifestations-sportives@herault.gouv.fr

ARTICLE 11 :

Avant le départ de la compétition ou au cours du déroulement de celle-ci, s'il apparaît que les conditions de sécurité ne se trouvent plus réunies, les organisateurs seront tenus de suspendre ou d'annuler sans délai la manifestation et d'en informer immédiatement l'autorité préfectorale compétente par téléphone au 04 67 61 61 61 puis par messagerie : pref-manifestations-sportives@herault.gouv.fr).

Dans ce contexte, et dans l'éventualité où les organisateurs, malgré la mise en demeure qui leur a été faite par l'autorité administrative, ne respectent plus ou ne font plus respecter les dispositions que le règlement particulier de la manifestation prévoyait en vue de la protection du public ou des concurrents, l'autorisation de déroulement de l'épreuve pourra également être rapportée à l'autorité compétente sur proposition du Commandant du groupement de gendarmerie de l'Hérault ou son représentant. Dans ce cas, les forces de sécurité publique informeront sans délai l'autorité préfectorale compétente aux coordonnées sus-citées.

ARTICLE 12 :

Toute infraction aux prescriptions du présent arrêté seront constatées et poursuivies, conformément aux dispositions de l'article R. 610-5 du code pénal, sans préjudice des pénalités plus graves prévues, le cas échéant, par les lois et règlements en vigueur.

ARTICLE 13 :

Le directeur de cabinet du préfet de l'Hérault, le général, commandant le groupement de gendarmerie de l'Hérault, le président du conseil départemental de l'Hérault, le directeur du service départemental d'incendie et de secours, le maire de Canet, sont chargés, chacun en ce qui le concerne, de l'exécution du présent arrêté qui sera publié au registre des actes administratifs de la préfecture de l'Hérault.

Pour le préfet et par délégation,
Le sous-préfet, directeur de cabinet,



Thibaut FELIX

La présente décision peut, dans un délai de deux mois à compter de sa notification, faire l'objet d'un recours administratif gracieux auprès du Préfet de l'Hérault – 34 place des Martyrs de la Résistance – 34 062 MONTPELLIER CEDEX 2 ou hiérarchique auprès du Ministre de l'Intérieur – Place Beauvau – 75 008 PARIS CEDEX 08. L'absence de réponse dans un délai de deux mois vaut décision implicite de rejet.

Un recours contentieux peut également être introduit devant le Tribunal Administratif de Montpellier 6 rue Pitot – 34 000 MONTPELLIER dans un délai de deux mois à compter de la notification de l'arrêté ou à compter de la réponse de l'administration si un recours administratif a été préalablement déposé. Le tribunal administratif peut également être saisi par l'application informatique « Télérecours citoyens » accessible par le site internet www.telerecours.fr

PLAN ORGANISATION RALLYE DES GARRIGUES 22/23 JUIN 2024

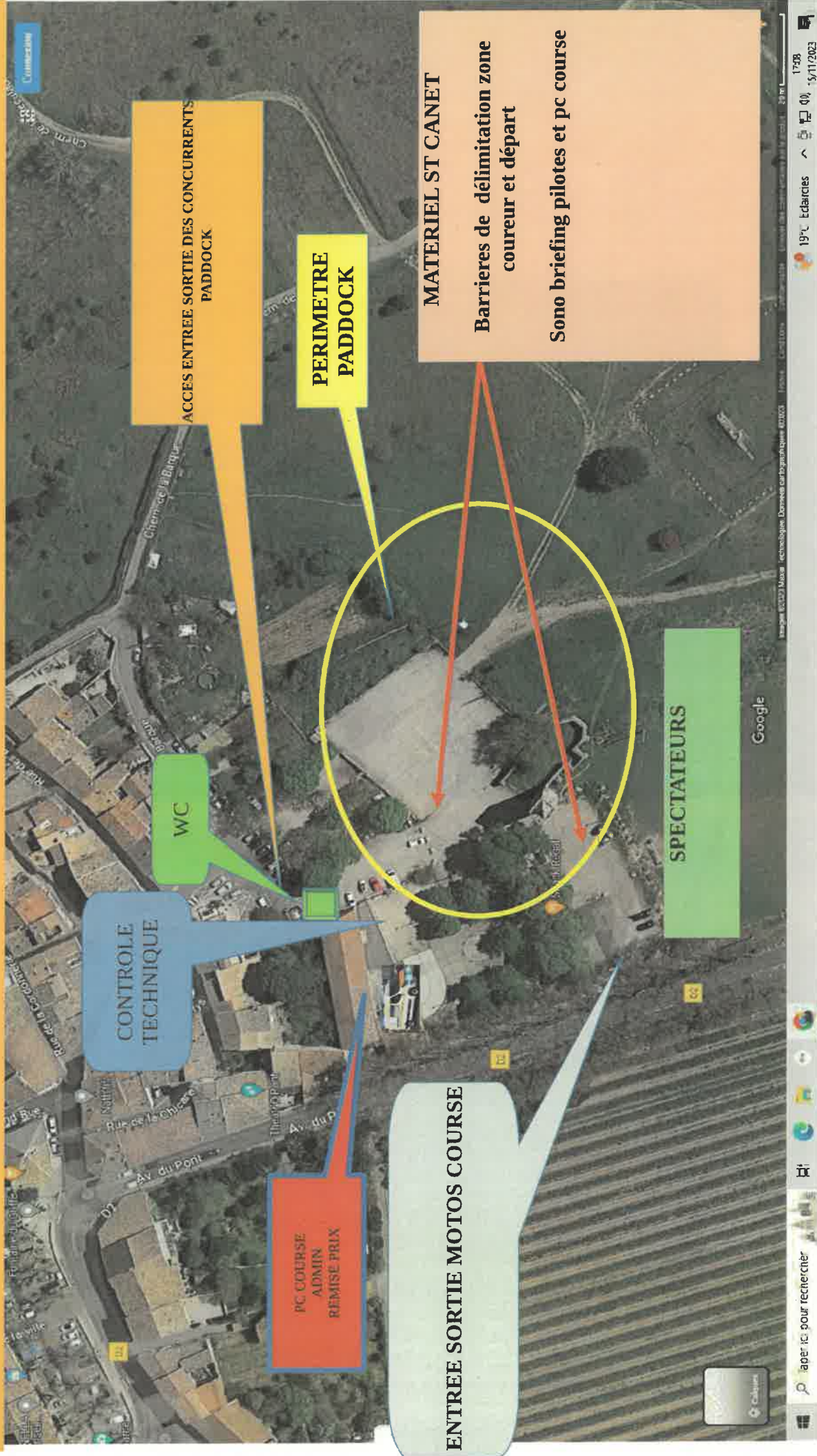



SPECIALE DE VALMASCLE

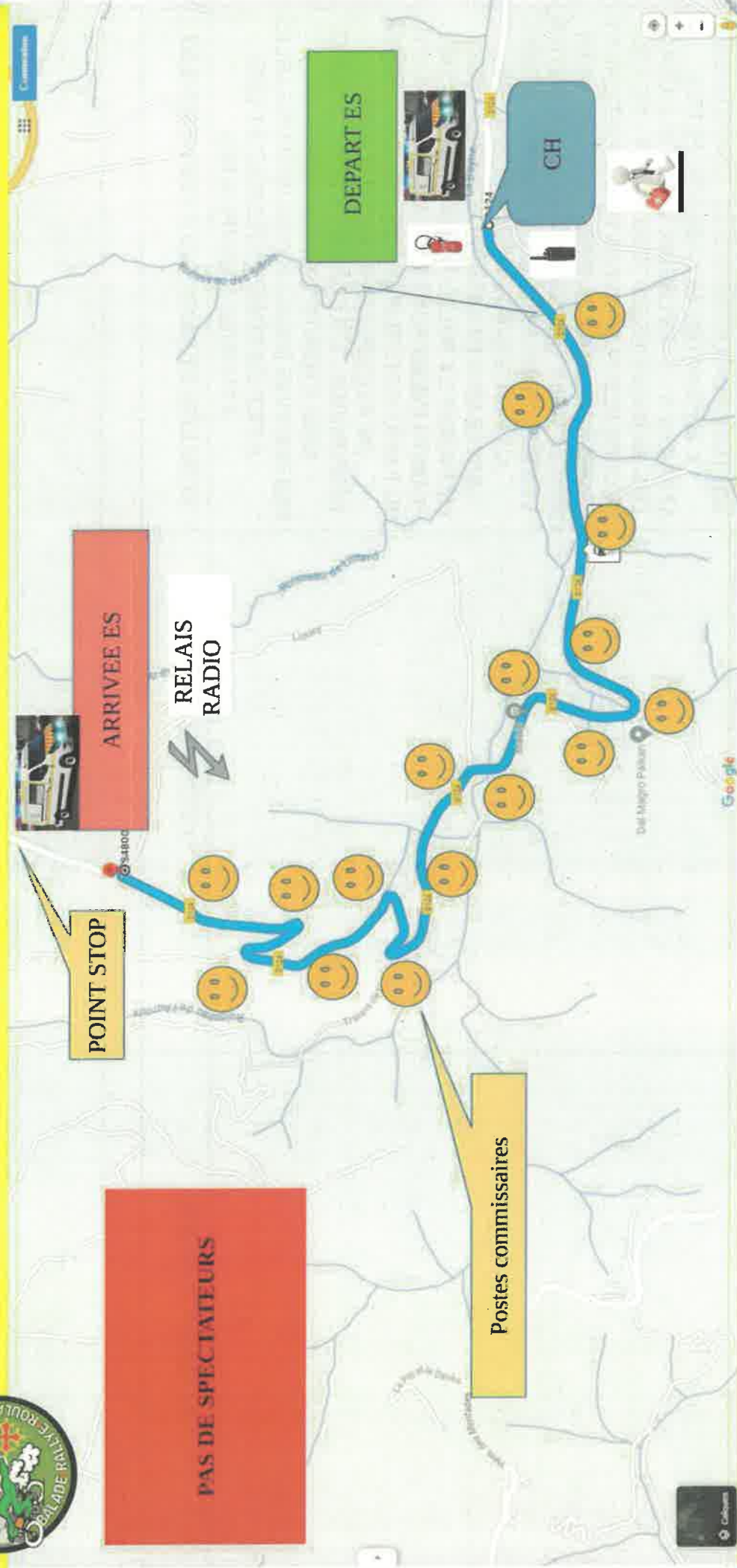

3,2 KM

Mise en place 7h00 ; premier concurrent 9h00 ; fin de spéciale 16h00 ou fin de course , ouverture de route à l'issue

Dispositif épreuve spéciale

Officiels et commissaires licenciés FFM

Relais radio doublé et postes individuels par poste

Extincteurs et balais + absorbant sur chaque poste

2 VSAV sur place

1 médecin

1 véhicule d'intervention rapide (directeur de spéciale) et un véhicule de dépannage

imprimer

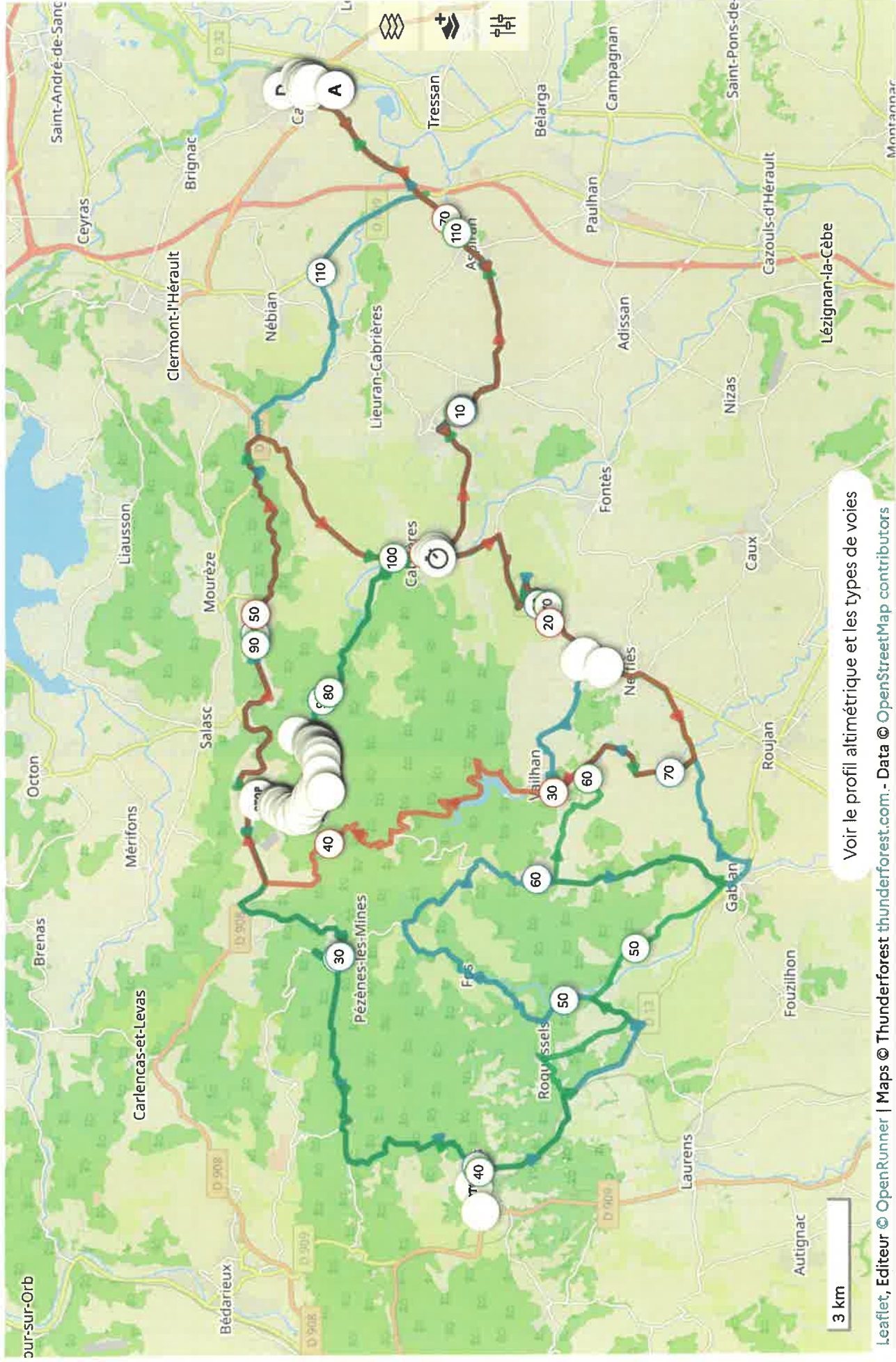

Voir le profil altimétrique et les types de voies

Leaflet, Editeur © OpenRunner | Maps © Thunderforest thunderforest.com - Data © OpenStreetMap contributors



Montpellier, le 17 juin 2024

Direction Générale
des Services

Arrêté du Président

DGA – Aménagement du territoire
Pôle routes et mobilités
Direction des mobilités, politiques techniques et innovation
Service exploitation et sécurité routière
Dossier suivi par : Lucile VALETTE
T : 04 67 67 79 62
Références : 2024-06-23 Rallye des garrigues

Le président du Conseil départemental de l'Hérault,

Vu l'article L 3221-4 du Code général des collectivités territoriales ;

Vu le code de la route et notamment le livre 4 ;

Vu le code de la voirie routière ;

Vu l'instruction interministérielle sur la signalisation routière, livre 1, 8ème partie : signalisation temporaire approuvée par arrêté interministériel ;

Vu le règlement de voirie départemental ;

Vu l'arrêté de M. le Président du Conseil Départemental de l'Hérault portant délégation de signature ;

Vu la demande de M. BOILLOT Bernard, représentant l'association Moto Club du Drac, d'emprunter le réseau routier départemental pour l'organisation d'un rallye routier moto ;

Vu l'avis de la Commission départementale de sécurité routière réunie le 11 juin 2024 ;

Considérant l'obligation de réglementer la circulation sur le réseau routier départemental afin de préserver la sécurité des participants, des spectateurs et des usagers de la route lors du rallye « 8^{ème} rallye des garrigues » ;

Arrête

Article 1 /

La circulation et le stationnement de tous les véhicules sont interdits sur les sections de routes départementales hors agglomération empruntées par le rallye, suivant le parcours figurant au dossier présenté par l'organisateur et détaillées ci-dessous :

> ES Valmascle

- RD124, du PR 11+182 au 20+342, sur le territoire des communes de Cabrières et Valmascle

Ces restrictions de circulation sont applicables le dimanche 23 juin 2024 de 07h00 à 16h00. Ces horaires sont donnés à titre indicatif et sont susceptibles d'être modifiés en fonction du déroulement de l'épreuve.

Pendant la manifestation, la circulation générale sera déviée par les RD 15 et 908.

En cas de nécessité, l'organisateur devra laisser le passage aux véhicules de secours qui restent prioritaires sur la course.

Les accès aux différents villages et hameaux seront maintenus pendant la course.

Article 2 /

La signalisation nécessaire à la réglementation qui précède sera conforme à l'instruction interministérielle sur la signalisation routière (LIVRE 1-8° partie).

Le demandeur, M. BOILLOT Bernard (06.08.98.91.53), représentant l'association Moto Club du Drac (3 rue des abimes, 34880 Lavérune) a pour obligation d'assurer la fourniture, la mise en œuvre et la maintenance de la signalisation sous sa responsabilité et à sa charge, dans le respect de la réglementation en vigueur.

Article 3 /

Conformément aux dispositions du Code du sport, l'organisateur a obligation de remettre en état les voies ouvertes à la circulation publique et leurs dépendances dont il a obtenu l'usage privatif à l'occasion de la manifestation et s'engage à prendre à sa charge tous dommages constituant une dégradation d'ouvrage.

Le marquage des chaussées (inscriptions, signes ou dessins) est proscrit.

A l'issue de la course, les services du Département effectueront une visite de contrôle.

Article 4 /

Cet arrêté devra être affiché au droit des zones réglementées.

Article 5 /

M. le Directeur de l'Agence Départementale Cœur d'Hérault,
M. le Commandant du Groupement de gendarmerie de l'Hérault,
sont chargés, chacun en ce qui le concerne, de l'exécution du présent arrêté.

Le Président

Pour le Président et par délégation,
L'Adjoint au Chef du Service
Exploitation et Sécurité Routière,

Laurent RAYNAUD

Copie :
Mairies de Cabrières et Valmascle
EDSR
CODIS



MAIRIE de CANET

CANET le 29 mai 2024

Monsieur Bernard BOILLOT

REGLEMENTATION TEMPORAIRE PORTANT PRIORITE DE PASSAGE

Le Maire de la commune de Canet,

Vu la loi n° 82-213 du 2 mars 1982 relative aux droits et libertés des collectivités locales complétée et modifiée par la loi n° 82-623 du 22 juillet 1982 et par la loi n° 83-8 du 7 janvier 1983

Vu le code général des collectivités territoriales, notamment ses articles L.2212-1, L2212-2, L2213-1, L2213-2, L2213-5 et L2512-13.

Vu le code de la route, livre IV, titre I chapitre 1 « pouvoirs de police de circulation » notamment ses articles R411-1, R411-8 et R411-25;

Vu le code de la voirie routière;

Vu l'arrêté du 26 août 1992 relatif à la sécurité des courses et épreuves sportives sur les voies ouvertes à la circulation publique

Considérant que le déroulement de l'épreuve sportive « rallye des garrigues » sur le réseau routier nécessite une priorité de passage pour préserver la sécurité des participants, des usagers de la route et des spectateurs

ARRETE

Article 1 : *Du vendredi 21 juin 2024 08h00 au dimanche 23 juin 2024 18h00, à l'intérieur de l'agglomération, une priorité de passage est accordée à Moto club du DRAC pour l'épreuve « rallye des garrigues » sur les voies de circulations suivantes : RD 2 et 130.*

Article 2 : *Le début de cette priorité de passage, sera signalé par le véhicule d'ouverture de l'organisateur. La voiture balai fermera le passage de la manifestation sportive, clôturant ainsi la priorité. Les concurrents qui ne pourront pas rester dans le peloton respecteront impérativement le code de la route.*

CANET, le 28 mai 2024



Monsieur Bernard BOILLOT
Bernard.boillot4@orange.fr

MAIRIE de CANET

ARRETE DE CIRCULATION – STATIONNEMENT INTERDIT

Le Maire de CANET,

Vu le Code général des collectivités territoriales, notamment ses articles L. 2212-1, L. 2213-1, L. 2213-2.

Vu le Code de la route notamment ses articles R. 26-1, R. 27, R. 44 et R. 227 ;

Vu le Code de la voirie routière ;

Vu l'arrêté du 4 octobre 1973 du ministre de l'Aménagement du territoire, de l'équipement, du logement et du tourisme, portant application de l'article R. 26-1 du Code de la route,

Vu la demande de Monsieur Bernard BOILLOT, responsable de l'évènement.

Considérant, qu'il est nécessaire de réserver le stationnement pour les véhicules des membres de l'organisation du rallye des garrigues.

Considérant que la police de la circulation des voies publiques, relève des pouvoirs généraux de police du Maire, qu'il est compétent pour prescrire toute mesure appropriée nécessitée par les circonstances et dans l'intérêt des usagers des dites voies de circulation.

ARRETE

Art. 1. – Du 20 juin 2024 22h00 au 23 juin 2024 22h00, le stationnement sera interdit d'une part sur le parking de l'espace st Martin dans sa partie comprise entre le stade et la buvette du comité des fêtes et sur l'ancien terrain de tennis, d'autre part sur 3 emplacements en face du 85 avenue du pont. Ces emplacements seront réservés aux véhicules de course, aux véhicules des membres de l'association et de l'organisation.

COMMISSAIRES DE PISTE RALLYE DES GARRIGUES		
NOM	PRENOM	N° LICENCE
SCHOUTHEER	BERNARD	449964
DUCLAUD	JEREMY	448266
RIVALS	J-PIERRE	416995
JUCHAT	BRIGITTE	302391
JUCHAT	STEPHANE	302392
MAURY	FRANCOISE	LJO
VANBRACKEL	YVES	LJO
GUYOT	VALERIE	457596
TALERCIO	ERIC	448268
BRUNEL	YOAN	448270
GAUSSEN	Vincent	180437
BROTTNER	Laurent	169673
LE TURNIER	THIERRY	457597
LIMOUX	JEAN LOUIS	52955
MORO	ERIC	449819
THEZE-	BERNY	449818
DURAND	JOËL	451435
DURAND	PIERRE	457879
GOMEZ	J-PIERRE	220252
FUENTES	AUDREY	458946
ARMERO	CYRIL	448605
BALME	Sophie	352535
EL OGB	Didier	457870
EL OGB	Sébastien	457871
JAUME	ERIC	457604
BRUNEL	SEBASTIEN	457881
FABREGUETTE	ORANE	457876
VRIGNAUD	JEAN LUC	457600
HOARAU	BERNARD	457601
HOARAU	VALENTIN	457602
FUENTES	LAURENT	458948
FABREGUETTE	CORINNE	457875
FABREGUETTE	MICHEL	457874
MONS	DANIEL	301679
POZZONI	FREDERIC	439620
GREGORIO	JEAN-PIERRE	392037
BRINGER	ALEXANDRE	448274
BARTOLAMI	SYLVAIN	3080
DIANO	STEPHANE	LJO
HERAN	HENRI	220276
HERAN	NADINE	234357
CHEVALIER	CORINNE	452738
CHEVALIER	NORBERT	234353
SANCHEZ HORCAJUE	JEAN-LOUIS	451090
DUCELLIER	CLEMENT	452080
ROJOT	ARNAUD	LJO
ROJOT	AXEL	LJO



**PRÉFET
DE L'HÉRAULT**

*Liberté
Égalité
Fraternité*

**Sous-préfecture de Béziers,
Bureau des collectivités et des actions territoriales
Intercommunalité**

Affaire suivie par : Samuel DUTHOIT
Téléphone : 04 67 36 70 60
Mél: samuel.duthoit@herault.gouv.fr

Béziers, le **20 JUIN 2024**

ARRÊTÉ PRÉFECTORAL N° 2024-II- 215

**portant extension de périmètre
du SIVOM Orb et Vernazobres – Régie et service public des eaux ;**

Le préfet de l'Hérault

- VU** le code général des collectivités territoriales (CGCT) et notamment l'article L. 5211-18 ;
- VU** l'arrêté préfectoral du 21 avril 1952 modifié portant création du SIAEP de la Région du Vernazobre ;
- VU** l'arrêté préfectoral n° 2017-II-787 du 3 octobre 2017 portant prise de compétence assainissement ;
- VU** l'arrêté préfectoral n° 2017-II-691 du 15 novembre 2017 portant extension de périmètre à la commune de CAZOULS-LÈS-BÉZIERS ;
- VU** l'arrêté préfectoral n° 2018-II-31 du 24 janvier 2018, portant modification des statuts et transformation en syndicat mixte dénommé « SIVOM ORB ET VERNAZOBRES – Régie et Service Public des Eaux ;
- VU** la délibération du 18 décembre 2023 par laquelle le conseil municipal de la commune de CESSÉNON-SUR-ORB fait connaître sa volonté d'adhérer au SIVOM ORB ET VERNAZOBRES et de lui transférer la totalité de sa compétence eau potable et assainissement ;
- VU** la délibération du 20 décembre 2023 par laquelle le comité syndical du SIVOM ORB ET VERNAZOBRES accepte l'adhésion de la commune de CESSÉNON-SUR-ORB et le transfert de la compétence eau et assainissement ;
- VU** les délibérations par lesquelles les conseils municipaux d'ASSIGNAN (02/02/2024), CAZEDARNES (13/02/2024), CEBAZAN (29/01/2024) MONTOLIERS (29/01/2024), PIERRERUE (30/01/2024), PRADES SUR VERNAZOBRES (01/02/2024), SAINT CHINIAN (29/01/2024), SAINT-JEAN-DE-MINÉRVOIS (23/01/2024) et VILLES PASSANS (04/03/2024) acceptent l'adhésion de la commune de Cessenon-sur Orb et le transfert de la compétence eau et assainissement ;
- VU** la délibération par laquelle le conseil communautaire de la communauté de communes La Domitienne (21/05/2024) a approuvé l'adhésion de la commune de CESSÉNON-SUR-ORB et le transfert de la compétence eau et assainissement ;

- U** le décret du 13 septembre 2023 portant nomination de Monsieur François-Xavier LAUCH en qualité de préfet de l'Hérault ;
- VU** le décret du 22 août 2023 portant nomination de Monsieur Jacques LUCBÉREILH en qualité de sous-préfet de Béziers ;
- VU** l'arrêté préfectoral n° 2024.04.DRCL-0126 du 04 avril 2024 portant délégation de signature du préfet de l'Hérault à Monsieur Jacques LUCBÉREILH, sous-préfet de Béziers ;

CONSIDÉRANT que les conditions de majorité sont réunies ;

SUR proposition de la secrétaire générale de la sous-préfecture de Béziers ;

ARRÊTE :

ARTICLE 1 : Le SIVOM ORB ET VERNAZOBRES – Régie et service public des eaux est composé

- des communes d'ASSIGNAN, CAZEDARNES, CEBAZAN, CESSÉNON-SUR-ORB, MONTOULIERS, PIERRERUE, PRADES-SUR-VERNAZOBRES, SAINT-CHINIAN, SAINT-JEAN-DE-MINERVOIS et VILLEPASSANS ;
- de la communauté de communes LA DOMITIENNE pour la commune de CAZOULS-LES-BEZIERS ;

ARTICLE 3 : Le sous-préfet de l'arrondissement de Béziers, le directeur départemental des finances publiques de l'Hérault, le président du SIVOM ORB et VERNAZOBRES, les communes membres du syndicat sont chargés, chacun en ce qui le concerne, de l'exécution du présent arrêté qui sera publié au recueil des actes administratifs de la préfecture de l'Hérault.

Pour le préfet et par délégation,
Le sous-préfet de Béziers,



Jacques LUCBÉREILH

Conformément aux dispositions des articles R. 421-1 et suivants du code de justice administrative, la présente décision peut faire l'objet d'un recours contentieux devant le tribunal administratif de Montpellier dans un délai de deux mois à compter de la date de sa publication.

La requête est, selon le cas, transmise à la juridiction par voie électronique, au moyen de l'application informatique "Télérecours" accessible sur le site internet « www.telerecours.fr », en vertu des dispositions des articles R 414-1 et R 522-3 du code de justice administrative, ou de l'application "Télérecours citoyens" en application de l'article R 414-6 dudit code.



**PRÉFET
DE L'HÉRAULT**

*Liberté
Égalité
Fraternité*

Sous-préfecture de Lodève
Bureau de la sécurité et des polices administratives

Affaire suivie par : SB
Téléphone : 04 67 88 34 00
Mél : sp-lodeve-reglementation@herault.gouv.fr

Lodève, le 12 juin 2024

Arrêté préfectoral n° 24-III-099

Retrait de l'agrément pour exercer l'activité de domiciliataire d'entreprises
pour l'établissement principal de la société « SAS AMB »

Le préfet de l'Hérault

- Vu le code de commerce relatif à l'activité des entreprises domiciliataires soumises à un agrément administratif, notamment les articles L. 123-11-3, L. 123-11-4 et R. 123-166-2 ;
- Vu le code des relations entre le public et l'administration et articles L. 121-1 et L. 211-2 relatifs au respect d'une mesure contradictoire ;
- Vu l'arrêté préfectoral n° 19-III-189 du 26 avril 2019, modifié le 2 juin 2023, portant agrément pour l'exercice de domiciliation d'entreprises pour l'établissement principal de la société « SAS AMB » sise au 1400, rue de la Castelle à Montpellier (34070) habilitée sous le numéro DOM/34/2019/119, pour 6 ans et notifié à Monsieur Alain BASIRICO, président ;
- Vu la reprise de son activité par la société Whosbox le 28 février 2024 ;
- Vu l'arrêté préfectoral n° 2024-02-DRCL-0066 du 8 mars 2024, portant délégation de signature à Monsieur Éric SUZANNE, sous-préfet de l'arrondissement de Lodève ;

Considérant que la société « SAS AMB » n'est plus en activité

arrête

Article 1 : L'agrément n° DOM/34/2019/119, devenu sans objet, est retiré conformément aux articles L. 123-11-3 et L. 123-11-4 du code de commerce.

Article 2 : Monsieur le sous-préfet de Lodève et Monsieur le maire de Montpellier sont chargés chacun en ce qui le concerne de l'exécution du présent arrêté qui sera inséré au recueil des actes administratifs de la préfecture et notifié au président de la société.

Pour le préfet et par délégation,
le sous-préfet de Lodève,

Éric SUZANNE



**PRÉFET
DE L'HÉRAULT**

*Liberté
Égalité
Fraternité*

Sous-préfecture de Lodève
Bureau de la sécurité et des polices administratives

Affaire suivie par : SB
Téléphone : 04 67 88 34 00
Mél : sp-lodeve-reglementation@herault.gouv.fr

Lodève, le 12 juin 2024

Arrêté préfectoral n° 24-III-100

Retrait de l'agrément pour exercer l'activité de domiciliataire d'entreprises
pour l'établissement principal de la société « AAB espace secrétariat service »

Le préfet de l'Hérault

- Vu le code de commerce relatif à l'activité des entreprises domiciliataires soumises à un agrément administratif, notamment les articles L. 123-11-3, L. 123-11-4 et R. 123-166-2 ;
- Vu le code des relations entre le public et l'administration et articles L. 121-1 et L. 211-2 relatifs au respect d'une mesure contradictoire ;
- Vu l'arrêté préfectoral n° 19-III-210 du 19 juillet 2019 portant agrément pour l'exercice de domiciliation d'entreprises pour l'établissement principal de la société « AAB espace secrétariat service » sis au 5, rue du Coustel à Roujan (34320) habilitée sous le numéro DOM/34/2019/122, pour 6 ans et notifié à Madame Sandrine GUILLEMIN, présidente ;
- Vu la fermeture de l'établissement le 31 décembre 2022 ;
- Vu l'arrêté préfectoral n° 2024-02-DRCL-0066 du 8 mars 2024, portant délégation de signature à Monsieur Éric SUZANNE, sous-préfet de l'arrondissement de Lodève ;

Considérant que la société « AAB espace secrétariat service » n'est plus en activité

arrête

Article 1 : L'agrément n° DOM/34/2019/122, devenu sans objet, est retiré conformément aux articles L. 123-11-3 et L. 123-11-4 du code de commerce.

Article 2 : Monsieur le sous-préfet de Lodève et Monsieur le maire de Roujan sont chargés chacun en ce qui le concerne de l'exécution du présent arrêté qui sera inséré au recueil des actes administratifs de la préfecture et notifié à la présidente de la société.

Pour le préfet et par délégation,
le sous-préfet de Lodève,

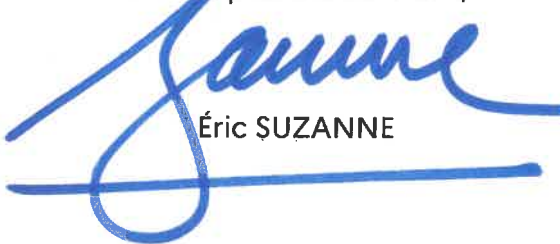

Éric SUZANNE